

considerando o art. 7º da Lei nº 9.782, de 26 de janeiro de 1999 alterado pelo art. 128 da Lei nº 13.097, de 19 de janeiro de 2015;  
considerando o parágrafo único do art. 4º da Resolução da Diretoria Colegiada - RDC nº 39, de 14 de agosto de 2013, alterado pela Resolução da Diretoria Colegiada - RDC nº 217, de 20 de fevereiro de 2018;  
considerando o § 1º do art. 15 da Resolução da Diretoria Colegiada - RDC nº 183, de 17 de outubro de 2017;  
considerando o parecer da área técnica emitido com base em relatório válido de auditoria realizada por organismo auditor terceiro reconhecido pela Anvisa para realizar auditorias regulatórias em estabelecimentos fabris de Produtos para Saúde;  
considerando o cumprimento dos requisitos de Boas Práticas de Fabricação preconizados em legislação vigente, para a área de Produtos para Saúde, resolve:  
Art. 1º Conceder às empresas constantes no ANEXO, a Certificação de Boas Práticas de Fabricação de Produtos para Saúde.  
Art. 2º A presente Certificação tem validade de 2 (dois) anos a partir da sua publicação.  
Art. 3º Esta Resolução entra em vigor na data de sua publicação.

RONALDO LUCIO PONCIANO GOMES

ANEXO

Fabricante: ClearStream Technologies Ltd  
Endereço: Moyne Upper, Enniscorthy, Co. Wexford, Irlanda  
Solicitante: Cardinal Health do Brasil Ltda CNPJ: 19.585.158/0001-07  
Autorização de Funcionamento: 8.13.561-1 Expediente: 1040328/18-1  
Certificado de Boas Práticas de Fabricação de Produtos para Saúde:  
Materiais de uso médico das classes III e IV.

Fabricante: Creganna Medical Pte. Ltd.  
Endereço: 8 Admiralty Street, 07-10 Admirax Building, 757438, Singapore  
Solicitante: Cardinal Health do Brasil Ltda CNPJ: 19.585.158/0001-07  
Autorização de Funcionamento: 8.13.561-1 Expediente: 1040364/18-7  
Certificado de Boas Práticas de Fabricação de Produtos para Saúde:  
Materiais de uso médico das classes III e IV.

Fabricante: Edwards Lifesciences AG  
Endereço: Parque Industrial Itabo, Km 18.5 Carr. Sanchez, Haina, San Cristobal, República Dominicana.  
Solicitante: Edwards Lifesciences Comércio de Produtos Médico-Cirúrgicos Ltda CNPJ: 05.944.604/0001-00  
Autorização de Funcionamento: 8.02.190-5 Expediente: 1061340/18-4  
Certificado de Boas Práticas de Fabricação de Produtos para Saúde:  
Materiais de uso médico das classes III e IV.

Fabricante: HMD Biomedical Inc.  
Endereço: N. 181, Minsheng St., Xinxu Township, Hsinchu County 305, Taiwan  
Solicitante: Instituto Vital Brazil S/A CNPJ: 30.064.034/0001-00  
Autorização de Funcionamento: 8.12.051-2 Expediente: 0388015/18-0  
Certificado de Boas Práticas de Fabricação de Produtos para Saúde:  
Produtos para diagnóstico de uso in vitro da classe III.

Fabricante: Life Global Group LLC  
Endereço: 393 Soundview Rd, Gullford, CT, 06437, Estados Unidos da América.  
Solicitante: Magip-Comércio de Produtos Médicos Hospitalares Ltda. ME CNPJ: 65.623.056/0001-70  
Autorização de Funcionamento: 8.05.402-7 Expediente: 0055120/18-1  
Certificado de Boas Práticas de Fabricação de Produtos para Saúde:  
Produtos para diagnóstico de uso in vitro das classes III e IV.

Fabricante: LivaNova USA, Inc.  
Endereço: 100 Cyberonics Blvd, 77058, Houston, Texas, Estados Unidos da América  
Solicitante: Politec Importação e Comércio Ltda. CNPJ: 43.894.609/0001-64  
Autorização de Funcionamento: 1.01.780-1 Expediente: 1004107/18-9  
Certificado de Boas Práticas de Fabricação de Produtos para Saúde:  
Materiais e equipamentos de uso médico das classes III e IV.

Fabricante: Philips Healthcare (Suzhou) Co., Ltd  
Endereço: N.º 258, Zhongyuan Road, Suzhou Industrial Park, 215024 Suzhou, Jiangsu Province, China  
Solicitante: Philips Medical Systems Ltda. CNPJ: 58.295.213/0001-78  
Autorização de Funcionamento: 1.02.167-1 Expediente: 1033668/18-1  
Certificado de Boas Práticas de Fabricação de Produtos para Saúde:  
Equipamentos de uso médico da classe III.

## RESOLUÇÃO-RE Nº 1.258, DE 9 DE MAIO DE 2019

O Gerente-Geral de Inspeção e Fiscalização Sanitária, no uso das atribuições que lhe confere o art. 171, aliado ao art. 54, I, § 1º do Regimento Interno aprovado pela Resolução da Diretoria Colegiada - RDC nº 255, de 10 de dezembro de 2018;  
considerando o cumprimento dos requisitos dispostos no art. 43, da Resolução RDC nº 39, de 14 de agosto de 2013, resolve:

Art. 1º Conceder à empresa constante no anexo a Certificação de Boas Práticas de Distribuição e Armazenagem de Produtos para Saúde por meio de sua renovação automática.

Art. 2º A presente certificação terá validade de 2 (dois) anos a partir de sua publicação.

Art. 3º Esta Resolução entra em vigor na data de sua publicação.

RONALDO LUCIO PONCIANO GOMES

ANEXO

Empresa: Cardiotronic Importação e Comércio de Produtos Médicos Ltda. CNPJ: 05.375.586/0001-92  
Endereço: Rua Menino Deus, 155 - Centro, Florianópolis - SC CEP: 88020-210  
Autorização: 8.04.701-3 Expediente: 1059508/18-2  
Certificado de Boas Práticas de Distribuição e Armazenagem:  
Produtos para Saúde.

## RESOLUÇÃO-RE Nº 1.259, DE 9 DE MAIO DE 2019

O Gerente-Geral de Inspeção e Fiscalização Sanitária, no uso das atribuições que lhe confere o art. 171, aliado ao art. 54, I, § 1º do Regimento Interno aprovado pela Resolução da Diretoria Colegiada - RDC nº 255, de 10 de dezembro de 2018;  
considerando o cumprimento dos requisitos dispostos no art. 43, da Resolução RDC nº 39, de 14 de agosto de 2013, resolve:

Art. 1º Conceder às empresas constantes no anexo a Certificação de Boas Práticas de Fabricação de Produtos para Saúde por meio de sua renovação automática.

Art. 2º A presente certificação terá validade de 2 (dois) anos a partir de sua publicação.

Art. 3º Esta Resolução entra em vigor na data de sua publicação.

RONALDO LUCIO PONCIANO GOMES

ANEXO

Fabricante: Lótus Indústria e Comércio Ltda. CNPJ: 02.799.882/0001-22  
Endereço: Av. Elisa Rosa Colla Padoan, nº 45, Cetis, Fração N 7 Barracão nº 5, Bairro Fraron, Pato Branco - PR CEP: 85503-380  
Autorização: 8.01.238-6 Expediente: 0979645/18-2  
Certificado de Boas Práticas de Fabricação de Produtos para Saúde:  
Equipamentos de uso médico da classe III.

Fabricante: R&D Mediq Equipamentos e Serviços Especializados Ltda - EPP CNPJ: 01.212.789/0001-07  
Endereço: Rua Giulio Romano, nº 188 - Rio Pequeno, São Paulo - SP CEP: 05358-090  
Autorização: 8.02.099-2 Expediente: 1065414/18-3  
Certificado de Boas Práticas de Fabricação de Produtos para Saúde:  
Equipamentos de uso médico da classe III.

Fabricante: Unimed de Marcelo Sommer  
Endereço: Calle 97, Félix Ballester 2158, San Martin, Provincia de Buenos Aires, Argentina  
Solicitante: Cienlabor Indústria e Comércio Ltda. CNPJ: 02.814.280/0001-05  
Autorização: 8.00.829-1 Expediente: 1005422/18-7  
Certificado de Boas Práticas de Fabricação de Produtos para Saúde:  
Materiais de uso médico da classe III.

## COORDENAÇÃO DE AUTORIZAÇÃO DE FUNCIONAMENTO DE EMPRESAS

## RESOLUÇÃO-RE Nº 1.241, DE 9 DE MAIO DE 2019

A Coordenadora de Autorização de Funcionamento de Empresas, no uso das atribuições que lhe confere o art. 169, aliado ao art. 54, I, § 1º do Regimento Interno aprovado pela Resolução da Diretoria Colegiada - RDC nº 255, de 10 de dezembro de 2018, resolve:

Art. 1º Conceder a Autorização de Funcionamento para Empresas constantes no anexo desta Resolução.

Art. 2º Esta Resolução entra em vigor na data de sua publicação.

ROBERTA MENESES MARQUEZ DE AMORIM

ANEXO

EMPRESA: RDGS CERRUTI TRANSPORTE E LOGÍSTICA LTDA  
ENDEREÇO: RUA LIMA CAMPOS, 103  
BAIRRO: MOINHO VELHO CEP: 06713140 - COTIA/SP  
CNPJ: 30.300.117/0001-51  
PROCESSO: 25351.093348/2019-00 AUTORIZ/MS: 4.00792.0  
ATIVIDADE/CLASSE  
TRANSPORTAR: COSMÉTICOS/PERFUMES/PRODUTOS DE HIGIENE

EMPRESA: E Y T Novo Horizonte Comercio e Importação LTDA  
ENDEREÇO: Rua Doutor Pedro Rangel, nº 577, sala 04  
BAIRRO: São João CEP: 88304430 - ITAJAÍ/SC  
CNPJ: 27.378.745/0001-45  
PROCESSO: 25351.138987/2019-01 AUTORIZ/MS: 4.00782.5  
ATIVIDADE/CLASSE  
ARMAZENAR: COSMÉTICOS/PERFUMES/PRODUTOS DE HIGIENE  
DISTRIBUIR: COSMÉTICOS/PERFUMES/PRODUTOS DE HIGIENE  
EXPEDIR: COSMÉTICOS/PERFUMES/PRODUTOS DE HIGIENE  
IMPORTAR: COSMÉTICOS/PERFUMES/PRODUTOS DE HIGIENE

EMPRESA: TRANSPORTADORA & LOGÍSTICA URSO LTDA  
ENDEREÇO: PRUDENTE DE MORAES, 892  
BAIRRO: NITEROI CEP: 92130410 - CANOAS/RS  
CNPJ: 23.955.673/0001-09  
PROCESSO: 25351.033234/2019-01 AUTORIZ/MS: 4.00740.0  
ATIVIDADE/CLASSE  
TRANSPORTAR: COSMÉTICOS/PRODUTOS DE HIGIENE

EMPRESA: OMRON HEALTHCARE BRASIL INDÚSTRIA E COMÉRCIO DE PRODUTOS MÉDICOS LTDA  
ENDEREÇO: AL VICENTE PINZON, 51 - 3º ANDAR - CJ, 301  
BAIRRO: VILA OLÍMPIA CEP: 04547130 - SÃO PAULO/SP  
CNPJ: 10.345.462/0001-02  
PROCESSO: 25351.115358/2019-03 AUTORIZ/MS: 4.00781.1  
ATIVIDADE/CLASSE  
ARMAZENAR: COSMÉTICOS/PRODUTOS DE HIGIENE  
DISTRIBUIR: COSMÉTICOS/PRODUTOS DE HIGIENE  
EXPEDIR: COSMÉTICOS/PRODUTOS DE HIGIENE  
IMPORTAR: COSMÉTICOS/PRODUTOS DE HIGIENE

EMPRESA: MARCIO RODRIGO DE PAULA RIBEIRO TRANSPORTES ME  
ENDEREÇO: RUA HILARIO PESSARELO 108  
BAIRRO: SUMARE CEP: 14140000 - CRAVINHOS/SP  
CNPJ: 06.209.025/0001-86  
PROCESSO: 25351.827230/2018-05 AUTORIZ/MS: 4.00720.1  
ATIVIDADE/CLASSE  
TRANSPORTAR: COSMÉTICOS/PERFUMES/PROD. DE HIGIENE

EMPRESA: BCR TRANSPORTES RODOVIÁRIO LTDA  
ENDEREÇO: RUA DOUTOR PEDRO FERREIRA, 155, SALA 1700 A  
BAIRRO: CENTRO CEP: 88301901 - ITAJAÍ/SC  
CNPJ: 21.092.289/0001-96  
PROCESSO: 25351.077772/2019-07 AUTORIZ/MS: 4.00787.3  
ATIVIDADE/CLASSE  
TRANSPORTAR: COSMÉTICOS/PERFUMES/PRODUTOS DE HIGIENE

EMPRESA: AL FITTI TRANSPORTES EIRELI - EPP  
ENDEREÇO: AV MONTEIRO LOBATO 4550, GALPÃO 03, ASA 7, DOCS 105/106, SALA 02  
BAIRRO: CIDADE JARDIM CUMBICA CEP: 07180000 - GUARULHOS/SP  
CNPJ: 23.557.845/0001-88  
PROCESSO: 25351.024153/2019-10 AUTORIZ/MS: 4.00726.2  
ATIVIDADE/CLASSE  
TRANSPORTAR: COSMÉTICOS/PERFUMES/PROD. DE HIGIENE

EMPRESA: TRANSBRITTO EXPRESS EIRELI ME  
ENDEREÇO: RUA SERGIPE, Nº 56  
BAIRRO: NOVA ALDEINHA CEP: 06440140 - BARUERI/SP  
CNPJ: 11.441.387/0001-38  
PROCESSO: 25351.024306/2019-11 AUTORIZ/MS: 4.00729.3  
ATIVIDADE/CLASSE  
TRANSPORTAR: COSMÉTICOS/PERFUMES/PRODUTOS DE HIGIENE

EMPRESA: TOME ROSA DOS SANTOS ME  
ENDEREÇO: Avenida Ibicaraí, 3489  
BAIRRO: Nova Itabuna CEP: 45611000 - ITABUNA/BA  
CNPJ: 42.035.865/0001-33  
PROCESSO: 25351.830355/2018-12 AUTORIZ/MS: 4.00796.4  
ATIVIDADE/CLASSE  
ARMAZENAR: COSMÉTICOS/PERFUMES/PRODUTOS DE HIGIENE  
DISTRIBUIR: COSMÉTICOS/PERFUMES/PRODUTOS DE HIGIENE



## EXPEDIR: COSMÉTICOS/PERFUMES/PRODUTOS DE HIGIENE

EMPRESA: G R DA SILVA DISTRIBUIDORA  
 ENDEREÇO: RUA MASSARANDUBA, 852  
 BAIRRO: TABULEIRO CEP: 88348204 - CAMBORIÚ/SC  
 CNPJ: 31.825.073/0001-46  
 PROCESSO: 25351.052401/2019-12 AUTORIZ/MS: 4.00760.9  
 ATIVIDADE/CLASSE  
 ARMAZENAR: COSMÉTICOS/PERFUMES/PRODUTOS DE HIGIENE  
 DISTRIBUIR: COSMÉTICOS/PERFUMES/PRODUTOS DE HIGIENE  
 EXPEDIR: COSMÉTICOS/PERFUMES/PRODUTOS DE HIGIENE

EMPRESA: PORTOEX LOGISTICA LTDA  
 ENDEREÇO: AV. GOVERNADOR ADOLFO KONDER, Nº 2720, GALPÃO 06 B - ANEXO AO CONDOMÍNIO DRISAN  
 BAIRRO: SÃO VICENTE CEP: 88308002 - ITAJAI/SC  
 CNPJ: 08.172.627/0001-31  
 PROCESSO: 25351.058497/2019-14 AUTORIZ/MS: 4.00763.0  
 ATIVIDADE/CLASSE  
 TRANSPORTAR: COSMÉTICOS/PERFUMES/PRODUTOS DE HIGIENE

EMPRESA: NICE DISTRIBUIDORA DE PRODUTOS DE BELEZA LTDA  
 ENDEREÇO: AV. TALMA RODRIGUES RIBEIRO, 147 GALPÃO 02 MÓDULO A/B/E/F SALA 24  
 BAIRRO: PORTAL DE JACARAÍPE CEP: 29173795 - SERRA/ES  
 CNPJ: 29.629.735/0001-60  
 PROCESSO: 25351.052391/2019-15 AUTORIZ/MS: 4.00769.1  
 ATIVIDADE/CLASSE  
 DISTRIBUIR: COSMÉTICOS/PERFUMES/PRODUTOS DE HIGIENE

EMPRESA: MATIAS MACHADO DA SILVA-ME  
 ENDEREÇO: Rua Euripedes Machado, 222-A  
 BAIRRO: Nova Brasília CEP: 44915000 - SÃO GABRIEL/BA  
 CNPJ: 22.742.908/0001-03  
 PROCESSO: 25351.060815/2019-15 AUTORIZ/MS: 4.00768.8  
 ATIVIDADE/CLASSE  
 ARMAZENAR: COSMÉTICOS/PERFUMES/PRODUTOS DE HIGIENE  
 DISTRIBUIR: COSMÉTICOS/PERFUMES/PRODUTOS DE HIGIENE  
 EXPEDIR: COSMÉTICOS/PERFUMES/PRODUTOS DE HIGIENE

EMPRESA: RJ TRANSPORTES LTDA  
 ENDEREÇO: ROD GOVERNADOR MARIO COVAS, 7270, Sala 31  
 BAIRRO: TAQUARA II CEP: 29167635 - SERRA/ES  
 CNPJ: 31.163.787/0001-36  
 PROCESSO: 25351.033329/2019-16 AUTORIZ/MS: 4.00741.3  
 ATIVIDADE/CLASSE  
 TRANSPORTAR: COSMÉTICOS/PERFUMES/PRODUTOS DE HIGIENE

EMPRESA: NOVA LINHA COMERCIO DE PRODUTOS FARMACEUTICOS EIRELI EPP  
 ENDEREÇO: RUA FRAGATA 50  
 BAIRRO: EDEN CEP: 25335021 - SÃO JOÃO DE MERITI/RJ  
 CNPJ: 32.350.180/0001-28  
 PROCESSO: 25351.065071/2019-17 AUTORIZ/MS: 4.00778.2  
 ATIVIDADE/CLASSE  
 ARMAZENAR: PRODUTOS DE HIGIENE  
 DISTRIBUIR: PRODUTOS DE HIGIENE  
 EXPEDIR: PRODUTOS DE HIGIENE

EMPRESA: F H A ROSA TRANSPORTES ME  
 ENDEREÇO: rua liberato sartorato, 40  
 BAIRRO: pg. ind. san francisco CEP: 13254239 - ITATIBA/SP  
 CNPJ: 10.221.334/0001-49  
 PROCESSO: 25351.029946/2019-17 AUTORIZ/MS: 4.00738.4  
 ATIVIDADE/CLASSE  
 TRANSPORTAR: COSMÉTICOS/PERFUMES/PRODUTOS DE HIGIENE

EMPRESA: DROP HIGIENIZAÇÃO PROFISSIONAL LTDA  
 ENDEREÇO: RUA AREOBALDO BANDEIRA, 106, LOJA 01  
 BAIRRO: BONFIM CEP: 29047025 - VITÓRIA/ES  
 CNPJ: 16.622.223/0001-20  
 PROCESSO: 25351.060789/2019-17 AUTORIZ/MS: 4.00765.7  
 ATIVIDADE/CLASSE  
 ARMAZENAR: COSMÉTICOS  
 DISTRIBUIR: COSMÉTICOS  
 EXPEDIR: COSMÉTICOS

EMPRESA: HOSPLOG LOGISTICA LTDA.  
 ENDEREÇO: AVENIDA ARUANÁ, 280/352 - Galpões 3 e 4 - 1º andar - Sala 3  
 BAIRRO: TAMBORÉ CEP: 06460010 - BARUERI/SP  
 CNPJ: 32.240.883/0001-01  
 PROCESSO: 25351.143914/2019-23 AUTORIZ/MS: 4.00749.2  
 ATIVIDADE/CLASSE  
 ARMAZENAR: COSMÉTICOS/PERFUMES/PRODUTOS DE HIGIENE  
 EXPEDIR: COSMÉTICOS/PERFUMES/PRODUTOS DE HIGIENE

EMPRESA: ZALKA FARMACEUTICA LTDA  
 ENDEREÇO: Rua Chopin, 33 - Mzino3 Sala 3  
 BAIRRO: Chacaras Reunidas StaTerezinha CEP: 32183150 - CONTAGEM/MG  
 CNPJ: 29.536.205/0001-78  
 PROCESSO: 25351.136039/2019-23 AUTORIZ/MS: 4.00780.8  
 ATIVIDADE/CLASSE  
 ARMAZENAR: COSMÉTICOS/PERFUMES/PRODUTOS DE HIGIENE  
 EXPEDIR: COSMÉTICOS/PERFUMES/PRODUTOS DE HIGIENE  
 IMPORTAR: COSMÉTICOS/PERFUMES/PRODUTOS DE HIGIENE

EMPRESA: MACMED SOLUÇÃO EM SAUDE LTDA  
 ENDEREÇO: RUA ABEL SCUISSIATO 181  
 BAIRRO: ALTO MARACANA CEP: 83408280 - COLOMBO/PR  
 CNPJ: 31.085.156/0001-46  
 PROCESSO: 25351.814190/2018-23 AUTORIZ/MS: 4.00799.5  
 ATIVIDADE/CLASSE  
 ARMAZENAR: COSMÉTICOS/PERFUMES/PRODUTOS DE HIGIENE  
 DISTRIBUIR: COSMÉTICOS/PERFUMES/PRODUTOS DE HIGIENE  
 EXPEDIR: COSMÉTICOS/PERFUMES/PRODUTOS DE HIGIENE

EMPRESA: NOVA TRANSPORTES & SERVICOS LTDA  
 ENDEREÇO: ROD BR 230 - S/N - KM 502  
 BAIRRO: PERIMETRO URBANO CEP: 58900000 - CAJAZEIRAS/PB  
 CNPJ: 10.352.850/0001-02  
 PROCESSO: 25351.831556/2018-29 AUTORIZ/MS: 4.00721.4  
 ATIVIDADE/CLASSE  
 TRANSPORTAR: COSMÉTICOS/PERFUMES/PRODUTOS DE HIGIENE

EMPRESA: Rafer Transporte rodoviario de cargas itda  
 ENDEREÇO: Rua Silveira Martins, nº 17  
 BAIRRO: Saboeiro CEP: 41180780 - SALVADOR/BA  
 CNPJ: 16.314.791/0001-64

PROCESSO: 25351.024343/2019-29 AUTORIZ/MS: 4.00730.5  
 ATIVIDADE/CLASSE  
 TRANSPORTAR: COSMÉTICOS/PERFUMES/PRODUTOS DE HIGIENE

EMPRESA: JM TRANSPORTES E DISTRIBUIÇÃO LTDA EPP  
 ENDEREÇO: Rua Helena Maria Ferreira Munhoz, 148  
 BAIRRO: Jardim Helena Maria CEP: 06253010 - OSASCO/SP  
 CNPJ: 16.784.574/0001-38  
 PROCESSO: 25351.046102/2019-31 AUTORIZ/MS: 4.00745.8  
 ATIVIDADE/CLASSE  
 TRANSPORTAR: COSMÉTICOS/PERFUMES/PROD. DE HIGIENE

EMPRESA: ACCURCIO TRANSPORTES LTDA  
 ENDEREÇO: R PRINCIPAL 01, Nº 440  
 BAIRRO: NUCLEO INDUSTRIAL CEP: 79108547 - CAMPO GRANDE/MS  
 CNPJ: 00.448.463/0001-10  
 PROCESSO: 25351.052188/2019-31 AUTORIZ/MS: 4.00747.5  
 ATIVIDADE/CLASSE  
 TRANSPORTAR: COSMÉTICOS/PERFUMES/PRODUTOS DE HIGIENE

EMPRESA: ROMA DISTRIBUIÇÃO DE PRODUTOS DE BELEZA LTDA  
 ENDEREÇO: AV. TALMA RODRIGUES RIBEIRO, 147 - GALPÃO 02 MODULOS A/B/E/F SALA 24  
 BAIRRO: PORTAL DE JACARAÍPE CEP: 29173795 - SERRA/ES  
 CNPJ: 29.323.477/0001-90  
 PROCESSO: 25351.052420/2019-31 AUTORIZ/MS: 4.00766.1  
 ATIVIDADE/CLASSE  
 DISTRIBUIR: COSMÉTICOS/PERFUMES/PRODUTOS DE HIGIENE

EMPRESA: LS TRANSLOG LOGISTICA E SERVIÇOS DE TRANSPORTES LTDA  
 ENDEREÇO: rua do correio 75 sala 04  
 BAIRRO: gopouva CEP: 07050020 - GUARULHOS/SP  
 CNPJ: 19.569.173/0001-53  
 PROCESSO: 25351.058253/2019-31 AUTORIZ/MS: 4.00762.6  
 ATIVIDADE/CLASSE  
 TRANSPORTAR: COSMÉTICOS/PERFUMES/PRODUTOS DE HIGIENE

EMPRESA: MAKEPOWER DO BRASIL IMPORTAÇÃO, EXPORTAÇÃO E DISTRIBUIÇÃO LTDA  
 ENDEREÇO: Rua Coronel Oscar Porto 813 cj 72  
 BAIRRO: Paraíso CEP: 04003004 - SÃO PAULO/SP  
 CNPJ: 30.652.281/0001-28  
 PROCESSO: 25351.143831/2019-34 AUTORIZ/MS: 4.00775.1  
 ATIVIDADE/CLASSE  
 ARMAZENAR: COSMÉTICOS/PERFUMES/PRODUTOS DE HIGIENE  
 DISTRIBUIR: COSMÉTICOS/PERFUMES/PRODUTOS DE HIGIENE  
 EXPEDIR: COSMÉTICOS/PERFUMES/PRODUTOS DE HIGIENE  
 IMPORTAR: COSMÉTICOS/PERFUMES/PRODUTOS DE HIGIENE

EMPRESA: Loccítane Opera Indústria e Comércio de Cosméticos Ltda.  
 ENDEREÇO: Rua Américo Simões, 1320  
 BAIRRO: São Roque da Chave CEP: 13295000 - ITUPEVA/SP  
 CNPJ: 28.927.868/0001-50  
 PROCESSO: 25351.082470/2019-42 AUTORIZ/MS: 4.00770.3  
 ATIVIDADE/CLASSE  
 ARMAZENAR: COSMÉTICOS/PERFUMES/PRODUTOS DE HIGIENE  
 DISTRIBUIR: COSMÉTICOS/PERFUMES/PRODUTOS DE HIGIENE  
 EMBALAR: COSMÉTICOS/PERFUMES/PRODUTOS DE HIGIENE  
 EXPEDIR: COSMÉTICOS/PERFUMES/PRODUTOS DE HIGIENE  
 FABRICAR: COSMÉTICOS/PERFUMES/PRODUTOS DE HIGIENE  
 FRACIONAR: COSMÉTICOS/PERFUMES/PRODUTOS DE HIGIENE  
 REEMBALAR: COSMÉTICOS/PERFUMES/PRODUTOS DE HIGIENE

EMPRESA: K. K. DA SILVA EQUIPAMENTOS DE FISIOTERAPIA E ESTÉTICA - ME  
 ENDEREÇO: RUA JOSÉ PAULINO, 226 - BLOCO D - SALA 106  
 BAIRRO: BOM RETIRO CEP: 01120000 - SÃO PAULO/SP  
 CNPJ: 29.065.807/0001-94  
 PROCESSO: 25351.136740/2019-42 AUTORIZ/MS: 4.00784.2  
 ATIVIDADE/CLASSE  
 ARMAZENAR: COSMÉTICOS/PERFUMES/PRODUTOS DE HIGIENE  
 EXPEDIR: COSMÉTICOS/PERFUMES/PRODUTOS DE HIGIENE  
 IMPORTAR: COSMÉTICOS/PERFUMES/PRODUTOS DE HIGIENE

EMPRESA: LDB TRANSPORTES DE CARGAS LTDA  
 ENDEREÇO: RODOVIA SANTOS DUMONT 9490, BR 116, KM 18  
 BAIRRO: JABUTI CEP: 61880000 - ITAITINGA/CE  
 CNPJ: 09.411.448/0001-72  
 PROCESSO: 25351.024203/2019-51 AUTORIZ/MS: 4.00794.7  
 ATIVIDADE/CLASSE  
 TRANSPORTAR: COSMÉTICOS/PERFUMES/PRODUTOS DE HIGIENE

EMPRESA: LINARES FERREIRA ENCOMENDAS EXPRESSAS LTDA - ME  
 ENDEREÇO: RUA ANTONIO DE BARROS 2917  
 BAIRRO: TATUAPE CEP: 03401001 - SÃO PAULO/SP  
 CNPJ: 05.773.234/0001-95  
 PROCESSO: 25351.025711/2019-56 AUTORIZ/MS: 4.00732.2  
 ATIVIDADE/CLASSE  
 TRANSPORTAR: COSMÉTICOS/PERFUMES/PRODUTOS DE HIGIENE

EMPRESA: LKW EXPRESS TRANSPORTES LTDA  
 ENDEREÇO: henrique kuster 241  
 BAIRRO: jardim itamaraty CEP: 89248000 - GARUVA/SC  
 CNPJ: 09.459.749/0001-76  
 PROCESSO: 25351.064230/2019-66 AUTORIZ/MS: 4.00776.5  
 ATIVIDADE/CLASSE  
 TRANSPORTAR: COSMÉTICOS/PERFUMES/PRODUTOS DE HIGIENE

EMPRESA: VIACAO CRUZEIRO DO SUL LTDA  
 ENDEREÇO: RUA MIGUEL NELSON BECHARA 435  
 BAIRRO: LIMA CEP: 02712130 - SÃO PAULO/SP  
 CNPJ: 03.232.675/0025-21  
 PROCESSO: 25351.038906/2019-66 AUTORIZ/MS: 4.00746.1  
 ATIVIDADE/CLASSE  
 TRANSPORTAR: COSMÉTICOS/PERFUMES/PROD. DE HIGIENE

EMPRESA: TRANSMAT TRANSPORTES E LOGISTICA LTDA  
 ENDEREÇO: ROD ICR 150, Nº 120  
 BAIRRO: NOSSA SENHORA DE FATIMA CEP: 88820000 - IÇARA/SC  
 CNPJ: 82.171.216/0001-84  
 PROCESSO: 25351.065192/2019-69 AUTORIZ/MS: 4.00786.0  
 ATIVIDADE/CLASSE  
 TRANSPORTAR: COSMÉTICOS/PERFUMES/PRODUTOS DE HIGIENE

EMPRESA: FENIMA COMERCIO E DISTRIBUIÇÃO DE ARTIGOS DOMESTICOS LTDA  
 ENDEREÇO: RUA JAYME RIVAS GOMES, Nº190-GALPÃO 01  
 BAIRRO: TERRA PRETA CEP: 07600000 - MAIRIPORÁ/SP  
 CNPJ: 11.660.231/0001-48

138  
 b/s  
 JF



PROCESSO: 25351.118812/2019-70 AUTORIZ/MS: 4.00774.8  
 ATIVIDADE/CLASSE  
 ARMAZENAR: COSMÉTICOS/PRODUTOS DE HIGIENE  
 DISTRIBUIR: COSMÉTICOS/PRODUTOS DE HIGIENE  
 EXPEDIR: COSMÉTICOS/PRODUTOS DE HIGIENE  
 IMPORTAR: COSMÉTICOS/PRODUTOS DE HIGIENE

EMPRESA: OPR LOGÍSTICA PONTUAL LTDA  
 ENDEREÇO: AV BRASIL 532, A, SL 01  
 BAIRRO: JARDIM SÃO VICENTE CEP: 13295000 - ITUVEVA/SP  
 CNPJ: 02.017.835/0001-80  
 PROCESSO: 25351.070562/2019-80 AUTORIZ/MS: 4.00789.1  
 ATIVIDADE/CLASSE  
 TRANSPORTAR: COSMÉTICOS

EMPRESA: Técnica Demanda e Distribuição Hospitalar Ltda. - ME  
 ENDEREÇO: Rua Pedro Américo, nº 1109  
 BAIRRO: Pogo CEP: 57025890 - MACEIÓ/AL  
 CNPJ: 11.928.476/0001-03  
 PROCESSO: 25351.796723/2018-88 AUTORIZ/MS: 4.00798.1  
 ATIVIDADE/CLASSE  
 ARMAZENAR: COSMÉTICOS  
 DISTRIBUIR: COSMÉTICOS  
 EXPEDIR: COSMÉTICOS

EMPRESA: Pharmasthetics do Brasil Indústria de Medicamentos LTDA  
 ENDEREÇO: Rua Antonio Zielonka, 1200  
 BAIRRO: Estância Pinhais CEP: 83323210 - PINHAIS/PR  
 CNPJ: 27.711.659/0001-02  
 PROCESSO: 25351.174050/2019-91 AUTORIZ/MS: 4.00772.1  
 ATIVIDADE/CLASSE  
 ARMAZENAR: COSMÉTICOS/PRODUTOS DE HIGIENE  
 DISTRIBUIR: COSMÉTICOS/PRODUTOS DE HIGIENE  
 EXPEDIR: COSMÉTICOS/PRODUTOS DE HIGIENE  
 EXPORTAR: COSMÉTICOS/PRODUTOS DE HIGIENE  
 IMPORTAR: COSMÉTICOS/PRODUTOS DE HIGIENE  
 TRANSPORTAR: COSMÉTICOS/PRODUTOS DE HIGIENE

EMPRESA: 3 Cycles Logistics Ltda  
 ENDEREÇO: Rua 7, nº 192, sala 01  
 BAIRRO: Centro CEP: 13500143 - RIO CLARO/SP  
 CNPJ: 22.073.054/0001-10  
 PROCESSO: 25351.092402/2019-91 AUTORIZ/MS: 4.00791.6  
 ATIVIDADE/CLASSE  
 TRANSPORTAR: COSMÉTICOS/PERFUMES/PRODUTOS DE HIGIENE

EMPRESA: LATIN HEALTH IMPORTADORA E DISTRIBUIDORA LTDA.  
 ENDEREÇO: R VALENCIO SOARES RODRIGUES 89 SALA 07  
 BAIRRO: CENTRO CEP: 06730000 - VARGEM GRANDE PAULISTA/SP  
 CNPJ: 29.986.299/0001-87  
 PROCESSO: 25351.127743/2019-95 AUTORIZ/MS: 4.00795.1  
 ATIVIDADE/CLASSE  
 ARMAZENAR: COSMÉTICOS/PERFUMES/PRODUTOS DE HIGIENE  
 DISTRIBUIR: COSMÉTICOS/PERFUMES/PRODUTOS DE HIGIENE  
 EXPEDIR: COSMÉTICOS/PERFUMES/PRODUTOS DE HIGIENE  
 IMPORTAR: COSMÉTICOS/PERFUMES/PRODUTOS DE HIGIENE

EMPRESA: INJEMED DISTRIBUIDORA HOSPITALAR LTDA  
 ENDEREÇO: RUA DOUTOR GUSTAVO PINTO, 341  
 BAIRRO: JARDIM SÃO PAULO CEP: 50781735 - RECIFE/PE  
 CNPJ: 28.145.496/0001-00  
 PROCESSO: 25351.141630/2019-01 AUTORIZ/MS: 1.18654.7  
 ATIVIDADE/CLASSE  
 ARMAZENAR: MEDICAMENTO  
 DISTRIBUIR: MEDICAMENTO  
 EXPEDIR: MEDICAMENTO

EMPRESA: DENTAL LIMA EIRELI  
 ENDEREÇO: RUA 104 nº 877 QD F23 LT 113  
 BAIRRO: SETOR SUL CEP: 74083300 - GOIÂNIA/GO  
 CNPJ: 05.124.541/0001-45  
 PROCESSO: 25351.125310/2019-03 AUTORIZ/MS: 1.18644.2  
 ATIVIDADE/CLASSE  
 ARMAZENAR: MEDICAMENTO  
 DISTRIBUIR: MEDICAMENTO  
 EXPEDIR: MEDICAMENTO

EMPRESA: R. CARVALHO COMÉRCIO DE PRODUTOS ODONTOLÓGICOS E MÉDICOS LTDA  
 ME  
 ENDEREÇO: av duque de caxias, 204, terreo  
 BAIRRO: centro CEP: 45600211 - ITABUNA/BA  
 CNPJ: 16.373.722/0001-21  
 PROCESSO: 25351.060817/2019-04 AUTORIZ/MS: 1.18540.2  
 ATIVIDADE/CLASSE  
 ARMAZENAR: MEDICAMENTO  
 DISTRIBUIR: MEDICAMENTO  
 EXPEDIR: MEDICAMENTO

EMPRESA: MOLIMED HOSPITALAR COMERCIO DE MATERIAIS MEDICOS LTDA  
 ENDEREÇO: RUA GENOEFA TRIDICO, 211  
 BAIRRO: BAIRRO JOSÉ LINO CEP: 15108000 - IPIGUÁ/SP  
 CNPJ: 31.913.075/0001-97  
 PROCESSO: 25351.112195/2019-07 AUTORIZ/MS: 1.18631.7  
 ATIVIDADE/CLASSE  
 ARMAZENAR: MEDICAMENTO  
 DISTRIBUIR: MEDICAMENTO  
 EXPEDIR: MEDICAMENTO

EMPRESA: GLIESE DISTRIBUIDORA DE PRODUTOS ALIMENTÍCIOS LTDA  
 ENDEREÇO: RUA GETULIO LUIZ FERNANDES 1276  
 BAIRRO: termas do gravatal CEP: 88735000 - GRAVATAL/SC  
 CNPJ: 27.193.545/0001-18  
 PROCESSO: 25351.133499/2019-08 AUTORIZ/MS: 1.18650.2  
 ATIVIDADE/CLASSE  
 ARMAZENAR: MEDICAMENTO  
 DISTRIBUIR: MEDICAMENTO  
 EXPEDIR: MEDICAMENTO

EMPRESA: TRYX SOLUÇÕES LOGÍSTICAS EIRELI - ME  
 ENDEREÇO: RUA CHRISTALDO RODRIGUES, 97  
 BAIRRO: VILA REAL CEP: 89805804 - CHAPECÓ/SC  
 CNPJ: 27.452.962/0001-38  
 PROCESSO: 25351.106243/2019-10 AUTORIZ/MS: 1.18580.1  
 ATIVIDADE/CLASSE  
 ARMAZENAR: MEDICAMENTO

EXPEDIR: MEDICAMENTO  
 TRANSPORTAR: MEDICAMENTO

EMPRESA: SCINAX PRODUTOS FARMACÊUTICOS LTDA  
 ENDEREÇO: ESTRADA DA LAGOINHA, 501 - BLOCO 1  
 BAIRRO: LAGOA CEP: 03367030 - VARGEM GRANDE PAULISTA/SP  
 CNPJ: 30.763.301/0001-38  
 PROCESSO: 25351.118852/2019-11 AUTORIZ/MS: 1.18642.5  
 ATIVIDADE/CLASSE  
 ARMAZENAR: INSUMOS FARMACÊUTICOS/MEDICAMENTO  
 DISTRIBUIR: INSUMOS FARMACÊUTICOS/MEDICAMENTO  
 EXPEDIR: INSUMOS FARMACÊUTICOS/MEDICAMENTO  
 IMPORTAR: INSUMOS FARMACÊUTICOS/MEDICAMENTO

EMPRESA: DENTAL PHS - COMERCIO DE PRODUTOS ODONTOLÓGICOS EIRELI-EPP  
 ENDEREÇO: ESTRADA DO ITANHANGA 67  
 BAIRRO: ITANHANGA CEP: 22753005 - RIO DE JANEIRO/RJ  
 CNPJ: 10.272.877/0001-95  
 PROCESSO: 25351.136787/2019-14 AUTORIZ/MS: 1.18652.0  
 ATIVIDADE/CLASSE  
 ARMAZENAR: MEDICAMENTO  
 DISTRIBUIR: MEDICAMENTO  
 EXPEDIR: MEDICAMENTO

EMPRESA: CAP FIFAS BUSINESS LTDA  
 ENDEREÇO: Rua euclides farias, 24  
 BAIRRO: cohama CEP: 65074080 - SÃO LUÍS/MA  
 CNPJ: 14.000.638/0001-37  
 PROCESSO: 25351.115275/2019-14 AUTORIZ/MS: 1.18633.4  
 ATIVIDADE/CLASSE  
 ARMAZENAR: MEDICAMENTO  
 DISTRIBUIR: MEDICAMENTO  
 EXPEDIR: MEDICAMENTO

EMPRESA: TOME ROSA DOS SANTOS ME  
 ENDEREÇO: Avenida Ibicaraí, 3489  
 BAIRRO: Nova Itabuna CEP: 45611000 - ITABUNA/BA  
 CNPJ: 42.035.865/0001-33  
 PROCESSO: 25351.830353/2018-15 AUTORIZ/MS: 1.18655.1  
 ATIVIDADE/CLASSE  
 ARMAZENAR: MEDICAMENTO  
 DISTRIBUIR: MEDICAMENTO  
 EXPEDIR: MEDICAMENTO

EMPRESA: EXATA DISTRIBUIDORA DE MEDICAMENTOS LTDA  
 ENDEREÇO: rua beni carvalho 653 sala A  
 BAIRRO: aldeota CEP: 60135400 - FORTALEZA/CE  
 CNPJ: 12.732.957/0001-30  
 PROCESSO: 25351.127820/2019-15 AUTORIZ/MS: 1.18645.6  
 ATIVIDADE/CLASSE  
 ARMAZENAR: MEDICAMENTO  
 DISTRIBUIR: MEDICAMENTO  
 EXPEDIR: MEDICAMENTO

EMPRESA: NANOFARMA QUÍMICA E FARMACÊUTICA LTDA  
 ENDEREÇO: AVENIDA LUIS CARLOS BRUGNEROTTO, 727 - GALPÃO 1  
 BAIRRO: JD. SANTA IDALINA CEP: 13355000 - ELIAS FAUSTO/SP  
 CNPJ: 29.326.623/0001-30  
 PROCESSO: 25351.771476/2018-15 AUTORIZ/MS: 1.18581.4  
 ATIVIDADE/CLASSE  
 ARMAZENAR: INSUMOS FARMACÊUTICOS  
 DISTRIBUIR: INSUMOS FARMACÊUTICOS  
 EMBALAR: INSUMOS FARMACÊUTICOS  
 EXPEDIR: INSUMOS FARMACÊUTICOS  
 FABRICAR: INSUMOS FARMACÊUTICOS  
 REEMBALAR: INSUMOS FARMACÊUTICOS

EMPRESA: C.H.L PRODUTOS MÉDICOS HOSPITALARES LTDA  
 ENDEREÇO: Rua Isabel Vieira, 70  
 BAIRRO: Centro CEP: 27580000 - ITATIAIA/RJ  
 CNPJ: 32.441.650/0001-69  
 PROCESSO: 25351.112177/2019-17 AUTORIZ/MS: 1.18630.3  
 ATIVIDADE/CLASSE  
 ARMAZENAR: MEDICAMENTO  
 DISTRIBUIR: MEDICAMENTO  
 EXPEDIR: MEDICAMENTO

EMPRESA: AL FITTI TRANSPORTES EIRELI - EPP  
 ENDEREÇO: AV MONTEIRO LOBATO 4550, GALPÃO 03, ASA 7, DOCAS 105/106, SALA 02  
 BAIRRO: CIDADE JARDIM CUMBICA CEP: 07180000 - GUARULHOS/SP  
 CNPJ: 23.557.845/0001-88  
 PROCESSO: 25351.024133/2019-31 AUTORIZ/MS: 1.18482.2  
 ATIVIDADE/CLASSE  
 TRANSPORTAR: INSUMOS FARMACÊUTICOS/MEDICAMENTO

EMPRESA: MINAS MED DISTRIBUIDORA DE MEDICAMENTOS LTDA  
 ENDEREÇO: R ANA BACURE, 1935  
 BAIRRO: CENTRO CEP: 39615000 - PONTO DOS VOLANTES/MG  
 CNPJ: 17.424.788/0001-66  
 PROCESSO: 25351.014195/2019-34 AUTORIZ/MS: 1.18658.1  
 ATIVIDADE/CLASSE  
 ARMAZENAR: MEDICAMENTO  
 DISTRIBUIR: MEDICAMENTO  
 EXPEDIR: MEDICAMENTO

EMPRESA: W. S. TRINDADE COMÉRCIO E SERVIÇOS  
 ENDEREÇO: RUA RIO ANIL, Nº 16 A  
 BAIRRO: RECANTO DOS VINHAIS CEP: 65070019 - SÃO LUÍS/MA  
 CNPJ: 07.934.454/0001-89  
 PROCESSO: 25351.115209/2019-36 AUTORIZ/MS: 1.18632.1  
 ATIVIDADE/CLASSE  
 ARMAZENAR: MEDICAMENTO  
 DISTRIBUIR: MEDICAMENTO  
 EXPEDIR: MEDICAMENTO

EMPRESA: B. C. DOS SANTOS DE ALMEIDA  
 ENDEREÇO: RUA BARAO DO RIO BRANCO, S/N  
 BAIRRO: CENTRO CEP: 68130000 - PRAINHA/PA  
 CNPJ: 09.508.519/0001-50  
 PROCESSO: 25351.052411/2019-40 AUTORIZ/MS: 1.18537.3  
 ATIVIDADE/CLASSE  
 ARMAZENAR: MEDICAMENTO  
 DISTRIBUIR: MEDICAMENTO  
 EXPEDIR: MEDICAMENTO

EMPRESA: ZALKA FARMACEUTICA LTDA  
 ENDEREÇO: Rua Chopin, 33 - Mzino3 Sala 3



BAIRRO: Chacaras Reunidas StaTerezinha CEP: 32183150 - CONTAGEM/MG  
 CNPJ: 29.536.205/0001-78  
 PROCESSO: 25351.136057/2019-41 AUTORIZ/MS: 1.18575.4  
 ATIVIDADE/CLASSE  
 ARMAZENAR: INSUMOS FARMACÊUTICOS/MEDICAMENTO  
 EXPEDIR: INSUMOS FARMACÊUTICOS/MEDICAMENTO  
 IMPORTAR: INSUMOS FARMACÊUTICOS/MEDICAMENTO

EMPRESA: M. DOS S. VICENTE  
 ENDEREÇO: AV. SÃO VICENTE DE PAULO, 867  
 BAIRRO: PARQUE IRACEMA CEP: 15809145 - CATANDUVA/SP  
 CNPJ: 30.684.458/0001-78  
 PROCESSO: 25351.119307/2019-42 AUTORIZ/MS: 1.18636.5  
 ATIVIDADE/CLASSE  
 ARMAZENAR: MEDICAMENTO  
 DISTRIBUIR: MEDICAMENTO  
 EXPEDIR: MEDICAMENTO

EMPRESA: TRANSMAI TRANSPORTES E LOGISTICA LTDA  
 ENDEREÇO: ROD ICR 150, Nº 120  
 BAIRRO: NOSSA SENHORA DE FATIMA CEP: 88820000 - IÇARA/SC  
 CNPJ: 82.171.216/0001-84  
 PROCESSO: 25351.065333/2019-43 AUTORIZ/MS: 1.18611.8  
 ATIVIDADE/CLASSE  
 TRANSPORTAR: MEDICAMENTO

EMPRESA: TRANSLOGMED SUL ARMAZENAGEM E TRANSPORTES LTDA  
 ENDEREÇO: AV. DOS ESTADOS, Nº 1825, ARMZ 16  
 BAIRRO: ANCHIETA CEP: 90200001 - PORTO ALEGRE/RS  
 CNPJ: 26.089.319/0001-29  
 PROCESSO: 25351.088842/2019-44 AUTORIZ/MS: 1.18640.8  
 ATIVIDADE/CLASSE  
 ARMAZENAR: MEDICAMENTO  
 EXPEDIR: MEDICAMENTO  
 TRANSPORTAR: MEDICAMENTO

EMPRESA: HOSPLOG LOGISTICA LTDA.  
 ENDEREÇO: AVENIDA ARUANÁ, 280/352 - Galpões 3 e 4 - 1º andar - Sala 3  
 BAIRRO: TAMBORÉ CEP: 06460010 - BARUERI/SP  
 CNPJ: 32.240.883/0001-01  
 PROCESSO: 25351.143893/2019-46 AUTORIZ/MS: 1.18515.7  
 ATIVIDADE/CLASSE  
 ARMAZENAR: MEDICAMENTO  
 EXPEDIR: MEDICAMENTO

EMPRESA: ABSOLUTA SAÚDE IMPORTAÇÃO, EXPORTAÇÃO E COMERCIO DE PRODUTOS PARA SAÚDE EIRELI  
 ENDEREÇO: Rua Barão do Cerro Azul nº 42  
 BAIRRO: Vila Recreio CEP: 85025110 - LONDRINA/PR  
 CNPJ: 30.082.076/0001-74  
 PROCESSO: 25351.119344/2019-51 AUTORIZ/MS: 1.18637.9  
 ATIVIDADE/CLASSE  
 ARMAZENAR: MEDICAMENTO  
 DISTRIBUIR: MEDICAMENTO  
 EXPEDIR: MEDICAMENTO

EMPRESA: CIRURGICA SAO LUIS DISTRIBUIDORA DE MEDICAMENTOS E PRODUTOS HOSPITALARES EIRELI  
 ENDEREÇO: RUA SÃO LUIS, 666 - LOJA 01  
 BAIRRO: SANTANA CEP: 90.6201 - PORTO ALEGRE/RS  
 CNPJ: 31.940.937/0001-70  
 PROCESSO: 25351.133297/2019-58 AUTORIZ/MS: 1.18648.7  
 ATIVIDADE/CLASSE  
 ARMAZENAR: MEDICAMENTO  
 DISTRIBUIR: MEDICAMENTO  
 EXPEDIR: MEDICAMENTO

EMPRESA: LS TRANSLOG LOGISTICA E SERVIÇOS DE TRANSPORTES LTDA  
 ENDEREÇO: rua do correio 75 sala 04  
 BAIRRO: gopouva CEP: 07050020 - GUARULHOS/SP  
 CNPJ: 19.569.173/0001-53  
 PROCESSO: 25351.058281/2019-59 AUTORIZ/MS: 1.18534.2  
 ATIVIDADE/CLASSE  
 TRANSPORTAR: INSUMOS FARMACÊUTICOS/MEDICAMENTO

EMPRESA: PORTOEX LOGISTICA LTDA  
 ENDEREÇO: AV. GOVERNADOR ADOLFO KONDER, N° 2720, GALPÃO 06 B - ANEXO AO CONDOMÍNIO DRISAN  
 BAIRRO: SÃO VICENTE CEP: 88308002 - ITAJAÍ/SC  
 CNPJ: 08.172.627/0001-31  
 PROCESSO: 25351.058459/2019-61 AUTORIZ/MS: 1.18536.0  
 ATIVIDADE/CLASSE  
 TRANSPORTAR: MEDICAMENTO

EMPRESA: 3 Cycles Logistics Ltda  
 ENDEREÇO: Rua 7, nº 192, sala 01  
 BAIRRO: Centro CEP: 13500143 - RIO CLARO/SP  
 CNPJ: 22.073.054/0001-10  
 PROCESSO: 25351.064262/2019-61 AUTORIZ/MS: 1.18579.9  
 ATIVIDADE/CLASSE  
 TRANSPORTAR: INSUMOS FARMACÊUTICOS/MEDICAMENTO

EMPRESA: MEDICAMED DISTRIBUIDORA LTDA  
 ENDEREÇO: RUA AGOSTINHO PEREIRA, Nº 45  
 BAIRRO: SÃO JORGE CEP: 69033120 - MANAUS/AM  
 CNPJ: 05.550.864/0001-09  
 PROCESSO: 25351.133552/2019-62 AUTORIZ/MS: 1.18651.6  
 ATIVIDADE/CLASSE  
 ARMAZENAR: MEDICAMENTO  
 DISTRIBUIR: MEDICAMENTO  
 EXPEDIR: MEDICAMENTO

EMPRESA: RJ TRANSPORTES LTDA  
 ENDEREÇO: ROD GOVERNADOR MARIO COVAS, 7270, Sala 31  
 BAIRRO: TAQUARA II CEP: 29167635 - SERRA/ES  
 CNPJ: 31.163.787/0001-36  
 PROCESSO: 25351.033471/2019-63 AUTORIZ/MS: 1.18497.5  
 ATIVIDADE/CLASSE  
 TRANSPORTAR: INSUMOS FARMACÊUTICOS/MEDICAMENTO

EMPRESA: JM PRODUTOS DE CONSUMO LTDA  
 ENDEREÇO: RUA CORONEL MAGNO, 694  
 BAIRRO: RENATO GONÇALVES CEP: 47806088 - BARREIRAS/BA  
 CNPJ: 07.425.616/0001-53  
 PROCESSO: 25351.774393/2018-70 AUTORIZ/MS: 1.18641.1  
 ATIVIDADE/CLASSE  
 ARMAZENAR: CORRELATOS

DISTRIBUIR: CORRELATOS  
 EXPEDIR: CORRELATOS

EMPRESA: STILLUS DENTAL COMÉRCIO DE PRODUTOS ODONTOLÓGICOS LTDA  
 ENDEREÇO: AVENIDA ITORORÓ, 713  
 BAIRRO: CIDADE NOVA CEP: 13334050 - INDAIATUBA/SP  
 CNPJ: 01.649.851/0001-22  
 PROCESSO: 25351.052247/2019-71 AUTORIZ/MS: 1.18532.5  
 ATIVIDADE/CLASSE  
 ARMAZENAR: MEDICAMENTO  
 DISTRIBUIR: MEDICAMENTO  
 EXPEDIR: MEDICAMENTO

EMPRESA: HOSPEC HOSPITALAR LTDA  
 ENDEREÇO: RUA EVARISTO CORREA VIANNA 178  
 BAIRRO: JARDIM SAO VICENTE CEP: 13045155 - CAMPINAS/SP  
 CNPJ: 27.885.491/0001-51  
 PROCESSO: 25351.060805/2019-71 AUTORIZ/MS: 1.18538.7  
 ATIVIDADE/CLASSE  
 ARMAZENAR: MEDICAMENTO  
 DISTRIBUIR: MEDICAMENTO  
 EXPEDIR: MEDICAMENTO

EMPRESA: MARCIO RODRIGO DE PAULA RIBEIRO TRANSPORTES ME  
 ENDEREÇO: RUA HILARIO PESSARELO 108  
 BAIRRO: SUMARE CEP: 14140000 - CRAVINHOS/SP  
 CNPJ: 06.209.025/0001-86  
 PROCESSO: 25351.827211/2018-71 AUTORIZ/MS: 1.18476.2  
 ATIVIDADE/CLASSE  
 TRANSPORTAR: INSUMOS FARMACÊUTICOS/MEDICAMENTO

EMPRESA: Biogram Comércio de Insumos Farmacêuticos LTDA  
 ENDEREÇO: Avenida das Águias, 237 - loja 01,02 e 03  
 BAIRRO: Vida Nova CEP: 33200000 - VESPASIANO/MG  
 CNPJ: 30.540.358/0001-78  
 PROCESSO: 25351.127874/2019-72 AUTORIZ/MS: 1.18646.0  
 ATIVIDADE/CLASSE  
 ARMAZENAR: INSUMOS FARMACÊUTICOS/MEDICAMENTO  
 DISTRIBUIR: INSUMOS FARMACÊUTICOS/MEDICAMENTO  
 EXPEDIR: INSUMOS FARMACÊUTICOS/MEDICAMENTO

EMPRESA: TRANSPORTADORA REAL 94 LTDA.  
 ENDEREÇO: R SOUSA FILHO 705  
 BAIRRO: VILA SANTA DELFINA CEP: 02911060 - SÃO PAULO/SP  
 CNPJ: 00.367.894/0001-52  
 PROCESSO: 25351.054445/2019-79 AUTORIZ/MS: 1.18529.6  
 ATIVIDADE/CLASSE  
 TRANSPORTAR: INSUMOS FARMACÊUTICOS/MEDICAMENTO

EMPRESA: NOVA LINHA COMERCIO DE PRODUTOS FARMACÊUTICOS EIRELI EPP  
 ENDEREÇO: RUA FRAGATA 50  
 BAIRRO: EDEN CEP: 25535021 - SÃO JOÃO DE MERITI/RJ  
 CNPJ: 32.350.180/0001-28  
 PROCESSO: 25351.065008/2019-81 AUTORIZ/MS: 1.18573.7  
 ATIVIDADE/CLASSE  
 ARMAZENAR: MEDICAMENTO  
 DISTRIBUIR: MEDICAMENTO  
 EXPEDIR: MEDICAMENTO

EMPRESA: FUNARÉ MACHADO PRODUTOS E SERVIÇOS HOSPITALARES Ltda  
 ENDEREÇO: R PEDRO JOSE LORENZINI 113  
 BAIRRO: CENTRO CEP: 09530130 - SÃO CAETANO DO SUL/SP  
 CNPJ: 19.517.578/0001-48  
 PROCESSO: 25351.110508/2019-84 AUTORIZ/MS: 1.18629.1  
 ATIVIDADE/CLASSE  
 ARMAZENAR: MEDICAMENTO  
 DISTRIBUIR: MEDICAMENTO  
 EXPEDIR: MEDICAMENTO

EMPRESA: LINARES FERREIRA ENCOMENDAS EXPRESSAS LTDA - ME  
 ENDEREÇO: RUA ANTONIO DE BARROS 2917  
 BAIRRO: TATUAPE CEP: 03401001 - SÃO PAULO/SP  
 CNPJ: 05.773.234/0001-95  
 PROCESSO: 25351.025714/2019-90 AUTORIZ/MS: 1.18490.0  
 ATIVIDADE/CLASSE  
 TRANSPORTAR: INSUMOS FARMACÊUTICOS/MEDICAMENTO

EMPRESA: OPR LOGISTICA PONTUAL LTDA  
 ENDEREÇO: AV BRASIL 532, A, SL 01  
 BAIRRO: JARDIM SÃO VICENTE CEP: 13295000 - ITUPEVA/SP  
 CNPJ: 02.017.835/0001-80  
 PROCESSO: 25351.070514/2019-91 AUTORIZ/MS: 1.18638.2  
 ATIVIDADE/CLASSE  
 TRANSPORTAR: MEDICAMENTO

EMPRESA: ATECNOMED - ASSISTENCIA E COMERCIO DE PRODUTOS HOSPITALARES eireli  
 ENDEREÇO: rua dos pioneiros n. 1368 sala 1  
 BAIRRO: princesa isabel CEP: 76964106 - CACAOAL/RO  
 CNPJ: 13.977.860/0001-21  
 PROCESSO: 25351.118752/2019-95 AUTORIZ/MS: 1.18634.8  
 ATIVIDADE/CLASSE  
 ARMAZENAR: MEDICAMENTO  
 DISTRIBUIR: MEDICAMENTO  
 EXPEDIR: MEDICAMENTO

EMPRESA: PROMEDI DISTRIBUIDORA DE PRODUTOS HOSPITALARES LTDA  
 ENDEREÇO: AV CALDAS JUNIOR, 456 SALA 02  
 BAIRRO: TRES VENDAS CEP: 99713190 - ERECHIM/RS  
 CNPJ: 27.806.274/0001-29  
 PROCESSO: 25351.050510/2019-97 AUTORIZ/MS: 1.18528.2  
 ATIVIDADE/CLASSE  
 ARMAZENAR: MEDICAMENTO  
 DISTRIBUIR: MEDICAMENTO  
 EXPEDIR: MEDICAMENTO

EMPRESA: FAVORITA TRANSPORTES LTDA  
 ENDEREÇO: RUA GUARA, S/N Qd 4, 5, 6 Lt. Area, Galpão 05, Condomínio Modular  
 BAIRRO: Intermodal Park CEP: 74987040 - APARECIDA DE GOIÂNIA/GO  
 CNPJ: 01.743.404/0005-61  
 PROCESSO: 25351.017267/2019-03 AUTORIZ/MS: P5919MXH135H (8.17808.1)  
 ATIVIDADE/CLASSE  
 TRANSPORTAR: CORRELATOS

EMPRESA: ED MED COMERCIAL LTDA  
 ENDEREÇO: RUA 06 QD 05 LT 06  
 BAIRRO: CARDOSO CONTINUAÇÃO CEP: 74934040 - APARECIDA DE GOIÂNIA/GO



CNPJ: 31.831.575/0001-80  
 PROCESSO: 25351.058162/2019-04 AUTORIZ/MS: 3ML18WY54747 (8.17804.6)  
 ATIVIDADE/CLASSE  
 TRANSPORTAR: CORRELATOS

EMPRESA: OMRON HEALTHCARE BRASIL INDUSTRIA E COMERCIO DE PRODUTOS MEDICOS LTDA.  
 ENDEREÇO: AV VITORIA ROSSI MARTINI, 31 - ANDAR 2 SALA OMRON  
 BAIRRO: COMERCIAL VITORIA MARTINI CEP: 13347613 - INDAIATUBA/SP  
 CNPJ: 10.345.462/0007-90  
 PROCESSO: 25351.115365/2019-05 AUTORIZ/MS: P86969YW69L6 (8.17850.4)  
 ATIVIDADE/CLASSE  
 ARMAZENAR: CORRELATOS  
 DISTRIBUIR: CORRELATOS  
 EXPEDIR: CORRELATOS  
 EXPORTAR: CORRELATOS  
 IMPORTAR: CORRELATOS

EMPRESA: SANDRO ANTONIO MONTEIRO  
 ENDEREÇO: ALAM TERRACOTA 185, CJ 110, 1º AND  
 BAIRRO: ESPAÇO CERÂMICA CEP: 09531190 - SÃO CAETANO DO SUL/SP  
 CNPJ: 30.035.852/0001-85  
 PROCESSO: 25351.046117/2019-07 AUTORIZ/MS: 15W194449WWM (8.17733.1)  
 ATIVIDADE/CLASSE  
 ARMAZENAR: CORRELATOS  
 EXPEDIR: CORRELATOS  
 IMPORTAR: CORRELATOS

EMPRESA: F H A ROSA TRANSPORTES ME  
 ENDEREÇO: rua liberato sartorato, 40  
 BAIRRO: pq. ind. san francisco CEP: 13254239 - ITATIBA/SP  
 CNPJ: 10.221.334/0001-49  
 PROCESSO: 25351.029964/2019-07 AUTORIZ/MS: PW49WM6Y5127 (8.17751.2)  
 ATIVIDADE/CLASSE  
 TRANSPORTAR: CORRELATOS

EMPRESA: HOSPEC HOSPITALAR LTDA  
 ENDEREÇO: RUA EVARISTO CORREA VIANNA 178  
 BAIRRO: JARDIM SAO VICENTE CEP: 13045155 - CAMPINAS/SP  
 CNPJ: 27.885.491/0001-51  
 PROCESSO: 25351.060831/2019-08 AUTORIZ/MS: L5919L897531 (8.17807.7)  
 ATIVIDADE/CLASSE  
 ARMAZENAR: CORRELATOS  
 DISTRIBUIR: CORRELATOS  
 EXPEDIR: CORRELATOS

EMPRESA: TRIOXIMED COMERCIO MAT HOSPITALAR LTDA  
 ENDEREÇO: Avenida Paranapuam, 1771, Sala 212  
 BAIRRO: TAUA CEP: 21910253 - RIO DE JANEIRO/RJ  
 CNPJ: 28.589.986/0001-04  
 PROCESSO: 25351.052442/2019-09 AUTORIZ/MS: 00X15MM98HLX (8.17809.4)  
 ATIVIDADE/CLASSE  
 ARMAZENAR: CORRELATOS  
 DISTRIBUIR: CORRELATOS  
 EXPEDIR: CORRELATOS

EMPRESA: 3 Cycles Logistics Ltda  
 ENDEREÇO: Rod. Engenheiro Ermenio de Oliveira Penteado, S/N, Galpão 06  
 BAIRRO: Helvetia CEP: 13337300 - INDAIATUBA/SP  
 CNPJ: 22.073.054/0004-62  
 PROCESSO: 25351.064249/2019-11 AUTORIZ/MS: 3141X884H45M (8.17821.4)  
 ATIVIDADE/CLASSE  
 TRANSPORTAR: CORRELATOS

EMPRESA: NOVA LINHA COMERCIO DE PRODUTOS FARMACEUTICOS EIRELI EPP  
 ENDEREÇO: RUA FRAGATA 50  
 BAIRRO: EDEN CEP: 25535021 - SÃO JOÃO DE MERITI/RJ  
 CNPJ: 32.350.180/0001-28  
 PROCESSO: 25351.065120/2019-11 AUTORIZ/MS: L6Y1LML1081L (8.17812.5)  
 ATIVIDADE/CLASSE  
 ARMAZENAR: CORRELATOS  
 DISTRIBUIR: CORRELATOS  
 EXPEDIR: CORRELATOS

EMPRESA: SOGAMAX DISTRIBUIDORA DE PRODUTOS FARMACEUTICOS LTDA - ME  
 ENDEREÇO: RUA PROFESSORA MARIA FALLEIROS 733  
 BAIRRO: VILA INDUSTRIAL CEP: 14403363 - FRANCA/SP  
 CNPJ: 00.857.492/0005-60  
 PROCESSO: 25351.719153/2018-11 AUTORIZ/MS: PP71L86X03M8 (8.17844.4)  
 ATIVIDADE/CLASSE  
 ARMAZENAR: CORRELATOS  
 DISTRIBUIR: CORRELATOS  
 EXPEDIR: CORRELATOS

EMPRESA: TRANSBRITTO EXPRESS EIRELI ME  
 ENDEREÇO: RUA SERGIPE, Nº 56  
 BAIRRO: NOVA ALDEINHA CEP: 06440140 - BARUERI/SP  
 CNPJ: 11.441.387/0001-38  
 PROCESSO: 25351.024322/2019-11 AUTORIZ/MS: P76XHL7HX41Y (8.17738.9)  
 ATIVIDADE/CLASSE  
 TRANSPORTAR: CORRELATOS

EMPRESA: JC DISTRIBUIDORA DE PRODUTOS FARMACEUTICOS LTDA  
 ENDEREÇO: Q 05 9 RUA 120 SN LOTE 20 LOJA 01 e 04  
 BAIRRO: AREAL (AGUAS CLARAS) CEP: 71977180 - BRASÍLIA/DF  
 CNPJ: 03.826.417/0004-49  
 PROCESSO: 25351.064986/2019-13 AUTORIZ/MS: PX73938H100H (8.17813.7)  
 ATIVIDADE/CLASSE  
 ARMAZENAR: CORRELATOS  
 DISTRIBUIR: CORRELATOS  
 EXPEDIR: CORRELATOS

EMPRESA: MARCIO RODRIGO DE PAULA RIBEIRO TRANSPORTES ME  
 ENDEREÇO: RUA HILARIO PESSARELO 108  
 BAIRRO: SUMARÉ CEP: 14140000 - CRAVINHOS/SP  
 CNPJ: 06.209.025/0001-86  
 PROCESSO: 25351.827188/2018-14 AUTORIZ/MS: P5X5XW6XXM2L (8.17704.1)  
 ATIVIDADE/CLASSE  
 TRANSPORTAR: CORRELATOS

EMPRESA: LKW EXPRESS TRANSPORTES LTDA  
 ENDEREÇO: henrique kuster 241  
 BAIRRO: Jardim itamaraty CEP: 89248000 - GARUVA/SC  
 CNPJ: 09.459.749/0001-76  
 PROCESSO: 25351.064217/2019-15 AUTORIZ/MS: KX98XM480M39 (8.17817.1)

ATIVIDADE/CLASSE  
 TRANSPORTAR: CORRELATOS

EMPRESA: LINET DO BRASIL COMERCIO, IMPORTACAO E EXPORTACAO DE PRODUTOS MEDICOS HOSPITALARES LTDA  
 ENDEREÇO: ALAMEDA SANTOS Nº 787 3º ANDAR CONJUNTO 32  
 BAIRRO: CERQUEIRA CÉSAR CEP: 03419001 - SÃO PAULO/SP  
 CNPJ: 16.861.009/0002-08  
 PROCESSO: 25351.088799/2019-17 AUTORIZ/MS: P55M372L017W (8.17846.1)  
 ATIVIDADE/CLASSE  
 ARMAZENAR: CORRELATOS  
 DISTRIBUIR: CORRELATOS  
 EXPEDIR: CORRELATOS  
 EXPORTAR: CORRELATOS  
 IMPORTAR: CORRELATOS

EMPRESA: E Y T Novo Horizonte Comercio e Importação LTDA  
 ENDEREÇO: Rua Doutor Pedro Rangel, nº 577, sala 04  
 BAIRRO: São João CEP: 88304430 - ITAJAÍ/SC  
 CNPJ: 27.378.745/0001-45  
 PROCESSO: 25351.138990/2019-17 AUTORIZ/MS: 6H81H5L91Y0L (8.17826.2)  
 ATIVIDADE/CLASSE  
 ARMAZENAR: CORRELATOS  
 DISTRIBUIR: CORRELATOS  
 EXPEDIR: CORRELATOS  
 IMPORTAR: CORRELATOS

EMPRESA: LINET DO BRASIL COMERCIO, IMPORTACAO E EXPORTACAO DE PRODUTOS MEDICOS HOSPITALARES LTDA  
 ENDEREÇO: ALAMEDA SANTOS Nº 787 3º ANDAR CONJUNTO 32  
 BAIRRO: CERQUEIRA CÉSAR CEP: 03419001 - SÃO PAULO/SP  
 CNPJ: 16.861.009/0002-08  
 PROCESSO: 25351.088799/2019-17 AUTORIZ/MS: P55M372L017W (8.17846.1)  
 ATIVIDADE/CLASSE  
 ARMAZENAR: CORRELATOS  
 DISTRIBUIR: CORRELATOS  
 EXPEDIR: CORRELATOS  
 EXPORTAR: CORRELATOS  
 IMPORTAR: CORRELATOS

EMPRESA: BCR TRANSPORTES RODOVIARIO LTDA  
 ENDEREÇO: RUA DOUTOR PEDRO FERREIRA, 155, SALA 1700 A  
 BAIRRO: CENTRO CEP: 88301901 - ITAJAÍ/SC  
 CNPJ: 21.092.289/0001-96  
 PROCESSO: 25351.077754/2019-17 AUTORIZ/MS: H23146HH403W (8.17838.4)  
 ATIVIDADE/CLASSE  
 TRANSPORTAR: CORRELATOS

EMPRESA: LDB TRANSPORTES DE CARGAS LTDA  
 ENDEREÇO: RODOVIA SANTOS DUMONT 9490, BR 116, KM 18  
 BAIRRO: JABUTI CEP: 61880000 - ITAITINGA/CE  
 CNPJ: 09.411.448/0001-72  
 PROCESSO: 25351.024200/2019-17 AUTORIZ/MS: PM883064LXLH (8.17810.6)  
 ATIVIDADE/CLASSE  
 TRANSPORTAR: CORRELATOS

EMPRESA: E Y T Novo Horizonte Comercio e Importação LTDA  
 ENDEREÇO: Rua Doutor Pedro Rangel, nº 577, sala 04  
 BAIRRO: São João CEP: 88304430 - ITAJAÍ/SC  
 CNPJ: 27.378.745/0001-45  
 PROCESSO: 25351.138990/2019-17 AUTORIZ/MS: 6H81H5L91Y0L (8.17826.2)  
 ATIVIDADE/CLASSE  
 ARMAZENAR: CORRELATOS  
 DISTRIBUIR: CORRELATOS  
 EXPEDIR: CORRELATOS  
 IMPORTAR: CORRELATOS

EMPRESA: Onix Produtos Hospitalares Ltda -me  
 ENDEREÇO: av. hermes fontes nº 2064 loja 06  
 BAIRRO: CEP: - ARACAJU/SE  
 CNPJ: 22.760.964/0001-70  
 PROCESSO: 25351.088896/2019-18 AUTORIZ/MS: 3W41L237XX98 (8.17859.7)  
 ATIVIDADE/CLASSE  
 ARMAZENAR: CORRELATOS  
 DISTRIBUIR: CORRELATOS  
 EXPEDIR: CORRELATOS

EMPRESA: MÁXIMO DISTRIBUIDORA EIRELI  
 ENDEREÇO: Rua Eduardina de Miranda Telles, 330  
 BAIRRO: Piabetá (Inhomirim) CEP: 25931774 - MAGÉ/RJ  
 CNPJ: 03.217.849/0001-00  
 PROCESSO: 25351.813296/2018-18 AUTORIZ/MS: PYH2MW634X02 (8.17843.1)  
 ATIVIDADE/CLASSE  
 ARMAZENAR: CORRELATOS  
 DISTRIBUIR: CORRELATOS  
 EXPEDIR: CORRELATOS

EMPRESA: B HOVE COMERCIO E INDUSTRIA DE PRODUTOS ABRASIVOS EIRELI  
 ENDEREÇO: Rua Tarumã 225 KM 29 DA RAPOSO TAVARES  
 BAIRRO: Jardim Claudio CEP: 06715815 - COTIA/SP  
 CNPJ: 29.112.601/0001-78  
 PROCESSO: 25351.851022/2018-19 AUTORIZ/MS: X7X1Y3H42M8W (8.17661.1)  
 ATIVIDADE/CLASSE  
 ARMAZENAR: CORRELATOS  
 DISTRIBUIR: CORRELATOS  
 EMBALAR: CORRELATOS  
 EXPEDIR: CORRELATOS  
 EXPORTAR: CORRELATOS  
 FABRICAR: CORRELATOS  
 IMPORTAR: CORRELATOS  
 REEMBALAR: CORRELATOS

EMPRESA: LS TRANSLOG LOGISTICA E SERVIÇOS DE TRANSPORTES LTDA  
 ENDEREÇO: rua do correio 75 sala 04  
 BAIRRO: gopouva CEP: 07050020 - GUARULHOS/SP  
 CNPJ: 19.569.173/0001-53  
 PROCESSO: 25351.058185/2019-19 AUTORIZ/MS: LL11X9Y49YMH (8.17802.9)  
 ATIVIDADE/CLASSE  
 TRANSPORTAR: CORRELATOS



EMPRESA: JM TRANSPORTES E DISTRIBUIÇÃO LTDA EPP  
ENDEREÇO: Rua Helena Maria Ferreira Munhoz, 148  
BAIRRO: Jardim Helena Maria CEP: 06253010 - OSASCO/SP  
CNPJ: 16.784.574/0001-38  
PROCESSO: 25351.046087/2019-21 AUTORIZ/MS: P34M296MX0L2 (8.17772.5)  
ATIVIDADE/CLASSE  
TRANSPORTAR: CORRELATOS

EMPRESA: Protection & Health Importadora e Exportadora Ltda  
ENDEREÇO: Av Imperatriz, 6  
BAIRRO: Parque Planalto CEP: 65917310 - IMPERATRIZ/MA  
CNPJ: 29.049.959/0001-01  
PROCESSO: 25351.115169/2019-22 AUTORIZ/MS: W6X1L78W528X (8.17852.1)  
ATIVIDADE/CLASSE  
ARMAZENAR: CORRELATOS  
EXPEDIR: CORRELATOS  
EXPORTAR: CORRELATOS  
IMPORTAR: CORRELATOS

EMPRESA: B. C. DOS SANTOS DE ALMEIDA  
ENDEREÇO: RUA BARAO DO RIO BRANCO, S/N  
BAIRRO: CENTRO CEP: 68130000 - PRAINHA/PA  
CNPJ: 09.508.519/0001-50  
PROCESSO: 25351.082442/2019-25 AUTORIZ/MS: P5X85HMY658W (8.17806.3)  
ATIVIDADE/CLASSE  
ARMAZENAR: CORRELATOS  
DISTRIBUIR: CORRELATOS  
EXPEDIR: CORRELATOS

EMPRESA: DMX Representação Comércio Importação e Exportação Ltda  
ENDEREÇO: Rua Catia Sétima Montagnani nº 43  
BAIRRO: Megacentro Empresarial CEP: 12914970 - BRAGANÇA PAULISTA/SP  
CNPJ: 17.655.359/0001-08  
PROCESSO: 25351.135885/2019-26 AUTORIZ/MS: H001665WL2HL (8.17824.5)  
ATIVIDADE/CLASSE  
ARMAZENAR: CORRELATOS  
DISTRIBUIR: CORRELATOS  
EXPEDIR: CORRELATOS  
IMPORTAR: CORRELATOS

EMPRESA: ACRIPEL DISTRIBUIDORA PERNAMBUCO LTDA  
ENDEREÇO: ROD BR 235 S/N KM 05 COND DE GALPOES MODULADOS GALPAO 09  
BAIRRO: POVOADO SOBRADO CEP: 49160000 - NOSSA SENHORA DO SOCORRO/SE  
CNPJ: 24.455.677/0009-30  
PROCESSO: 25351.844608/2018-27 AUTORIZ/MS: H3610M702HLW (8.17842.7)  
ATIVIDADE/CLASSE  
ARMAZENAR: CORRELATOS  
DISTRIBUIR: CORRELATOS  
EXPEDIR: CORRELATOS

EMPRESA: OPR LOGISTICA PONTUAL LTDA  
ENDEREÇO: AV BRASIL 532, A, SL 01  
BAIRRO: JARDIM SÃO VICENTE CEP: 13295000 - ITUPEVA/SP  
CNPJ: 02.017.835/0001-80  
PROCESSO: 25351.070554/2019-33 AUTORIZ/MS: P5Y1650Y471X (8.17834.0)  
ATIVIDADE/CLASSE  
TRANSPORTAR: CORRELATOS

EMPRESA: PROTCLEAN DO BRASIL COMERCIO E DISTRIBUICAO EIRELI  
ENDEREÇO: AV INTERDISTRITAL COMENDADOS EMILIO ROMI, 301  
BAIRRO: DISTRITO INDUSTRIAL CEP: 13456120 - SANTA BÁRBARA D'OESTE/SP  
CNPJ: 15.584.938/0001-73  
PROCESSO: 25351.135957/2019-35 AUTORIZ/MS: PL2H1W6XY2M7 (8.17823.1)  
ATIVIDADE/CLASSE  
ARMAZENAR: CORRELATOS  
DISTRIBUIR: CORRELATOS  
EXPEDIR: CORRELATOS

EMPRESA: ORTHOPRIME LTDA ME  
ENDEREÇO: Rua Tito 678 cj 111  
BAIRRO: vila romana CEP: 05051000 - SÃO PAULO/SP  
CNPJ: 18.755.438/0002-26  
PROCESSO: 25351.831378/2018-36 AUTORIZ/MS: H011837Y2683 (8.17811.0)  
ATIVIDADE/CLASSE  
ARMAZENAR: CORRELATOS  
DISTRIBUIR: CORRELATOS  
EXPEDIR: CORRELATOS

EMPRESA: TRANSMAJ TRANSPORTES E LOGISTICA LTDA  
ENDEREÇO: ROD ICR 150, Nº 120  
BAIRRO: NOSSA SENHORA DE FATIMA CEP: 88820000 - IÇARA/SC  
CNPJ: 82.171.216/0001-84  
PROCESSO: 25351.065367/2019-38 AUTORIZ/MS: WXX432XM8W4M (8.17830.5)  
ATIVIDADE/CLASSE  
TRANSPORTAR: CORRELATOS

EMPRESA: ABS COMERCIO E IMPORTACAO LTDA - EPP  
ENDEREÇO: RUA AZARIAS LEITE QUADRA , 15-6  
BAIRRO: CEP: - BAURUR/SP  
CNPJ: 18.987.352/0001-48  
PROCESSO: 25351.118293/2019-40 AUTORIZ/MS: 4411M56Y4960 (8.17849.2)  
ATIVIDADE/CLASSE  
ARMAZENAR: CORRELATOS  
DISTRIBUIR: CORRELATOS  
EXPEDIR: CORRELATOS  
IMPORTAR: CORRELATOS

EMPRESA: TRANSPORTADORA & LOGISTICA URSO LTDA  
ENDEREÇO: PRUDENTE DE MORAES, 892  
BAIRRO: NITEROI CEP: 92130410 - CANOAS/RS  
CNPJ: 23.955.673/0001-09  
PROCESSO: 25351.033203/2019-41 AUTORIZ/MS: 9L5116Y9X82 (8.17754.3)  
ATIVIDADE/CLASSE  
TRANSPORTAR: CORRELATOS

EMPRESA: UNIDOCKS ASSESSORIA E LOGISTICA DE MATERIAIS LTDA  
ENDEREÇO: RODOVIA BR 153, KM42 - PARTE B - SUBPARTE X  
BAIRRO: PARQUE CALIXTOPOLIS CEP: 75045190 - ANÁPOLIS/GO  
CNPJ: 00.233.065/0015-82  
PROCESSO: 25351.142120/2019-42 AUTORIZ/MS: PP631L34H62W (8.17816.8)  
ATIVIDADE/CLASSE  
ARMAZENAR: CORRELATOS  
EXPEDIR: CORRELATOS  
TRANSPORTAR: CORRELATOS

EMPRESA: Iacerda e Toledo produtos medicos e hospitalares eireli  
ENDEREÇO: rua são paulo 175 sala 01

BAIRRO: Brasil CEP: 38400656 - UBERLÂNDIA/MG  
CNPJ: 25.019.831/0002-17  
PROCESSO: 25351.088923/2019-44 AUTORIZ/MS: 1L61322699L9 (8.17827.6)  
ATIVIDADE/CLASSE  
ARMAZENAR: CORRELATOS  
DISTRIBUIR: CORRELATOS  
EXPEDIR: CORRELATOS

EMPRESA: CARGO SPACE ARMAZENS GERAIS LTDA  
ENDEREÇO: Estrada Guaxindiba s/n lote 39 D parte  
BAIRRO: Guaxindiba CEP: 24722030 - SÃO GONÇALO/RJ  
CNPJ: 18.739.075/0001-54  
PROCESSO: 25351.112157/2019-46 AUTORIZ/MS: W0118H70X57X (8.17854.9)  
ATIVIDADE/CLASSE  
ARMAZENAR: CORRELATOS  
EXPEDIR: CORRELATOS

EMPRESA: Expresso Sateelite Azul Eireli  
ENDEREÇO: rua B, Quadra Área, Lote 02, nº 00  
BAIRRO: Chácara Maria Dilce CEP: 74583174 - GOIÂNIA/GO  
CNPJ: 27.428.590/0001-04  
PROCESSO: 25351.073627/2019-49 AUTORIZ/MS: 2M81Y5738H71 (8.17835.3)  
ATIVIDADE/CLASSE  
TRANSPORTAR: CORRELATOS

EMPRESA: OPR LOGISTICA PONTUAL LTDA  
ENDEREÇO: R ANTONIO LUIZ SOARES 129, GALPÃO 3  
BAIRRO: BOA VIAGEM CEP: 5221050 - RECIFE/PE  
CNPJ: 02.017.835/0004-22  
PROCESSO: 25351.070520/2019-49 AUTORIZ/MS: P5Y1650Y662X (8.17833.6)  
ATIVIDADE/CLASSE  
TRANSPORTAR: CORRELATOS

EMPRESA: BR OFTALMO COMERCIO DE EQUIPAMENTOS MEDICOS HOSPITALARES EIRELI  
ENDEREÇO: RUA DOUTOR ANTONIO BENTO, 560 CONJUNTO 210  
BAIRRO: SANTO AMARO CEP: 04750001 - SÃO PAULO/SP  
CNPJ: 25.257.001/0001-47  
PROCESSO: 25351.118742/2019-50 AUTORIZ/MS: 8M6129X93Y19 (8.17848.9)  
ATIVIDADE/CLASSE  
ARMAZENAR: CORRELATOS  
DISTRIBUIR: CORRELATOS  
EXPEDIR: CORRELATOS  
EXPORTAR: CORRELATOS  
IMPORTAR: CORRELATOS

EMPRESA: Taglog Serviços Logísticos Ltda  
ENDEREÇO: rod. anhanguera, km 114  
BAIRRO: jardim dall'orto CEP: 13177901 - SUMARÉ/SP  
CNPJ: 10.635.834/0003-99  
PROCESSO: 25351.115131/2019-50 AUTORIZ/MS: PLX9W195M048 (8.17853.5)  
ATIVIDADE/CLASSE  
ARMAZENAR: CORRELATOS  
EXPEDIR: CORRELATOS  
TRANSPORTAR: CORRELATOS

EMPRESA: ELETROMAQUNAS ASTEC LTDA - ME  
ENDEREÇO: RUA CASTRO ALVES , 121 , SALA 01-A  
BAIRRO: CENTRO CEP: 85660000 - DOIS VIZINHOS/PR  
CNPJ: 02.995.568/0001-15  
PROCESSO: 25351.640608/2018-50 AUTORIZ/MS: P9W24L5737L3 (8.17845.8)  
ATIVIDADE/CLASSE  
ARMAZENAR: CORRELATOS  
DISTRIBUIR: CORRELATOS  
EXPEDIR: CORRELATOS

EMPRESA: BR OFTALMO COMERCIO DE EQUIPAMENTOS MEDICOS HOSPITALARES EIRELI  
ENDEREÇO: RUA DOUTOR ANTONIO BENTO, 560 CONJUNTO 210  
BAIRRO: SANTO AMARO CEP: 04750001 - SÃO PAULO/SP  
CNPJ: 25.257.001/0001-47  
PROCESSO: 25351.118742/2019-50 AUTORIZ/MS: 8M6129X93Y19 (8.17848.9)  
ATIVIDADE/CLASSE  
ARMAZENAR: CORRELATOS  
DISTRIBUIR: CORRELATOS  
EXPEDIR: CORRELATOS  
EXPORTAR: CORRELATOS  
IMPORTAR: CORRELATOS

EMPRESA: RICHEN BRASIL COMERCIO DE MEDICAMENTOS LTDA  
ENDEREÇO: RUA LUIS LOUZA 138/140  
BAIRRO: OLIMPICO CEP: 09540430 - SÃO CAETANO DO SUL/SP  
CNPJ: 21.994.536/0001-40  
PROCESSO: 25351.092343/2019-51 AUTORIZ/MS: 10411800L8X5 (8.17858.3)  
ATIVIDADE/CLASSE  
ARMAZENAR: CORRELATOS  
DISTRIBUIR: CORRELATOS  
EXPEDIR: CORRELATOS  
IMPORTAR: CORRELATOS

EMPRESA: JMR COMERCIO DE MATERIAIS HOSPITALARES EIRELI  
ENDEREÇO: TV BARÃO DO TRIUNFO N°3540 ED INFINITY CORPORATE SALA 1210  
BAIRRO: MARCO CEP: 66095055 - BELÉM/PA  
CNPJ: 29.696.779/0001-03  
PROCESSO: 25351.065155/2019-51 AUTORIZ/MS: 20W16M157299 (8.17820.1)  
ATIVIDADE/CLASSE  
ARMAZENAR: CORRELATOS  
DISTRIBUIR: CORRELATOS  
EXPEDIR: CORRELATOS

EMPRESA: RICHEN BRASIL COMERCIO DE MEDICAMENTOS LTDA  
ENDEREÇO: RUA LUIS LOUZA 138/140  
BAIRRO: OLIMPICO CEP: 09540430 - SÃO CAETANO DO SUL/SP  
CNPJ: 21.994.536/0001-40  
PROCESSO: 25351.092343/2019-51 AUTORIZ/MS: 10411800L8X5 (8.17858.3)  
ATIVIDADE/CLASSE  
ARMAZENAR: CORRELATOS  
DISTRIBUIR: CORRELATOS  
EXPEDIR: CORRELATOS  
IMPORTAR: CORRELATOS

EMPRESA: SEG VALE CORRETORA DE SEGUROS E TRANSPORTES LTDA - ME  
ENDEREÇO: ROD. BR 101, KM 121, BLOCO B GALPÃO 13, N° 9395  
BAIRRO: CIDADE NOVA CEP: 88308620 - ITAJAI/SC  
CNPJ: 10.735.979/0001-08  
PROCESSO: 25351.077764/2019-52 AUTORIZ/MS: P3L963XXL21M (8.17837.1)  
ATIVIDADE/CLASSE



## TRANSPORTAR: CORRELATOS

EMPRESA: BP SERVIÇOS DE ESTERILIZAÇÃO SPE S.A  
 ENDEREÇO: AVENIDA COSME FERREIRA, 1877  
 BAIRRO: ALEXO CEP: 69083000 - MANAUS/AM  
 CNPJ: 21.821.773/0001-09  
 PROCESSO: 25351.136072/2019-53 AUTORIZ/MS: 8Y31707LYXY2 (8.17819.9)  
 ATIVIDADE/CLASSE  
 ARMAZENAR: CORRELATOS  
 EXPEDIR: CORRELATOS  
 IMPORTAR: CORRELATOS

EMPRESA: Polo Central Logística Ltda  
 ENDEREÇO: Rua José Martins Fernandes, 601 (Pq Imigrantes) - Armazém N 7 CTRO. Imigrantes  
 BAIRRO: Batistini CEP: 09843400 - SÃO BERNARDO DO CAMPO/SP  
 CNPJ: 02.750.303/0005-80  
 PROCESSO: 25351.143877/2019-53 AUTORIZ/MS: P0825YX54085 (8.17815.4)  
 ATIVIDADE/CLASSE  
 ARMAZENAR: CORRELATOS  
 EXPEDIR: CORRELATOS

EMPRESA: MACMED SOLUÇÃO EM SAUDE LTDA  
 ENDEREÇO: RUA ABEL SCUISSATO 181  
 BAIRRO: ALTO MARACANA CEP: 83408280 - COLOMBO/PR  
 CNPJ: 31.085.156/0001-46  
 PROCESSO: 25351.814188/2018-54 AUTORIZ/MS: 54L1HX392916 (8.17861.2)  
 ATIVIDADE/CLASSE  
 ARMAZENAR: CORRELATOS  
 DISTRIBUIR: CORRELATOS  
 EXPEDIR: CORRELATOS

EMPRESA: TRYX SOLUÇÕES LOGÍSTICAS EIRELI - ME  
 ENDEREÇO: RUA CRISTALDO RODRIGUES, 97  
 BAIRRO: VILA REAL CEP: 89805804 - CHAPECÓ/SC  
 CNPJ: 27.452.962/0001-38  
 PROCESSO: 25351.106214/2019-58 AUTORIZ/MS: 7M81L04HX0Y4 (8.17855.2)  
 ATIVIDADE/CLASSE  
 ARMAZENAR: CORRELATOS  
 EXPEDIR: CORRELATOS  
 TRANSPORTAR: CORRELATOS

EMPRESA: PROMEDICAL EQUIPAMENTOS MEDICOS LTDA  
 ENDEREÇO: RUA CRISTOVAM MOLINARI 76 A  
 BAIRRO: Maritano Procópio CEP: 36035125 - JUIZ DE FORA/MG  
 CNPJ: 10.829.779/0002-97  
 PROCESSO: 25351.094291/2019-58 AUTORIZ/MS: P9Y912189HW5 (8.17857.0)  
 ATIVIDADE/CLASSE  
 ARMAZENAR: CORRELATOS  
 DISTRIBUIR: CORRELATOS  
 EXPEDIR: CORRELATOS

EMPRESA: PORTOEX LOGISTICA LTDA  
 ENDEREÇO: AV. GOVERNADOR ADOLFO KONDER, Nº 2720, GALPÃO 06 B - ANEXO AO CONDOMÍNIO DRISAN  
 BAIRRO: SÃO VICENTE CEP: 88308002 - ITAJAI/SC  
 CNPJ: 08.172.627/0001-31  
 PROCESSO: 25351.058524/2019-59 AUTORIZ/MS: PH67786Y34W7 (8.17805.0)  
 ATIVIDADE/CLASSE  
 TRANSPORTAR: CORRELATOS

EMPRESA: TRANSPORTADORA MASSA COSTA LTDA - EPP  
 ENDEREÇO: R ODORICO LUIZ DE OLIVEIRA N 120  
 BAIRRO: DISTRITO INDUSTRIAL CEP: 38402337 - UBERLÂNDIA/MG  
 CNPJ: 03.029.662/0010-73  
 PROCESSO: 25351.085693/2019-61 AUTORIZ/MS: P1LZYH561W76 (8.17841.3)  
 ATIVIDADE/CLASSE  
 ARMAZENAR: CORRELATOS  
 DISTRIBUIR: CORRELATOS  
 EXPEDIR: CORRELATOS  
 TRANSPORTAR: CORRELATOS

EMPRESA: METAR LOGISTICA LTDA  
 ENDEREÇO: RUA CORONEL MARQUES RIBEIRO,325 SALA 1  
 BAIRRO: VILA GUILHERME CEP: 02068050 - SÃO PAULO/SP  
 CNPJ: 10.992.167/0036-60  
 PROCESSO: 25351.046107/2019-63 AUTORIZ/MS: PMM95305L06X (8.17775.6)  
 ATIVIDADE/CLASSE  
 TRANSPORTAR: CORRELATOS

EMPRESA: W J RITSON COMERCIO DE PRODUTOS HOSPITALARES  
 ENDEREÇO: R NOSSA SENHORA DA CONCEIÇÃO ,132  
 BAIRRO: CONFORTO CEP: 27262012 - VOLTA REDONDA/RJ  
 CNPJ: 22.860.037/0001-22  
 PROCESSO: 25351.060892/2019-67 AUTORIZ/MS: XL412648XWW8 (8.17812.3)  
 ATIVIDADE/CLASSE  
 ARMAZENAR: CORRELATOS  
 DISTRIBUIR: CORRELATOS  
 EXPEDIR: CORRELATOS

EMPRESA: FGM DE CARVALHO ME  
 ENDEREÇO: Rua Elisa Silveira, 519  
 BAIRRO: Vila Santo Estéfano CEP: 04152000 - SÃO PAULO/SP  
 CNPJ: 27.561.609/0001-96  
 PROCESSO: 25351.118726/2019-67 AUTORIZ/MS: 11919HM2405M (8.17847.5)  
 ATIVIDADE/CLASSE  
 ARMAZENAR: CORRELATOS  
 DISTRIBUIR: CORRELATOS  
 EXPEDIR: CORRELATOS

EMPRESA: VS - VITAL SYSTEMS LTDA - ME  
 ENDEREÇO: rodovia governador mário covas, nº 912, sala 02  
 BAIRRO: rosário de fátima CEP: 29161160 - SERRA/ES  
 CNPJ: 11.688.995/0001-41  
 PROCESSO: 25351.813991/2018-71 AUTORIZ/MS: P1XX56H8Y4M0 (8.17851.8)  
 ATIVIDADE/CLASSE  
 ARMAZENAR: CORRELATOS  
 DISTRIBUIR: CORRELATOS  
 EXPEDIR: CORRELATOS

EMPRESA: CPAPS IMPORTAÇÃO E COMÉRCIO DE EQUIPAMENTOS MEDICOS LTDA  
 ENDEREÇO: ROD DO SOL 967 EDF VILA SUL SHOPPING SL 04,05,09,11 E 13  
 BAIRRO: PRAIA DE ITAPARICA CEP: 29102023 - VILA VELHA/ES  
 CNPJ: 10.851.899/0003-71  
 PROCESSO: 25351.855562/2018-71 AUTORIZ/MS: PHY9597X336L (8.17839.8)  
 ATIVIDADE/CLASSE  
 ARMAZENAR: CORRELATOS

DISTRIBUIR: CORRELATOS  
EXPEDIR: CORRELATOS

EMPRESA: Cureae med Importadora e distribuidora de equipamentos médicos hospitalares  
 ENDEREÇO: trecho 1 lotes 630 a 780 bloco 5 sala 118  
 BAIRRO: zona industrial guará CEP: 71200012 - BRASÍLIA/DF  
 CNPJ: 31.749.155/0001-01  
 PROCESSO: 25351.848628/2018-77 AUTORIZ/MS: DHL1X2Y25615 (8.17840.0)  
 ATIVIDADE/CLASSE  
 ARMAZENAR: CORRELATOS  
 DISTRIBUIR: CORRELATOS  
 EXPEDIR: CORRELATOS

EMPRESA: MEDICOR COMERCIAL EIRELI  
 ENDEREÇO: RUA DOUTOR ALTINO TEIXEIRA , Nº920, GALPÃO 02.  
 BAIRRO: CEP: - SALVADOR/BA  
 CNPJ: 02.068.375/0002-08  
 PROCESSO: 25351.106186/2019-79 AUTORIZ/MS: PIH1L49094Y (8.17825.9)  
 ATIVIDADE/CLASSE  
 ARMAZENAR: CORRELATOS  
 EXPEDIR: CORRELATOS

EMPRESA: TRANSCOMPRAS-TRANSPORTES E COMPRAS COMERCIAIS LTDA.  
 ENDEREÇO: RUA JOÃO ROBERTO Nº 173  
 BAIRRO: CUMBICA CEP: 07221040 - GUARULHOS/SP  
 CNPJ: 32.717.811/0002-85  
 PROCESSO: 25351.086800/2019-79 AUTORIZ/MS: 1LY1085WYY3X (8.17860.9)  
 ATIVIDADE/CLASSE  
 ARMAZENAR: CORRELATOS  
 EXPEDIR: CORRELATOS

EMPRESA: 3 Cycles Logistics Ltda  
 ENDEREÇO: Rua 7, nº 192, sala 01  
 BAIRRO: Centro CEP: 13500143 - RIO CLARO/SP  
 CNPJ: 22.073.054/0001-10  
 PROCESSO: 25351.064251/2019-81 AUTORIZ/MS: 3141X884HH3M (8.17822.8)  
 ATIVIDADE/CLASSE  
 TRANSPORTAR: CORRELATOS

EMPRESA: TOME ROSA DOS SANTOS ME  
 ENDEREÇO: Avenida Ibicarat, 3489  
 BAIRRO: Nova Itabuna CEP: 45611000 - ITABUNA/BA  
 CNPJ: 42.035.865/0001-33  
 PROCESSO: 25351.830350/2018-81 AUTORIZ/MS: W362YLL35L81 (8.17856.6)  
 ATIVIDADE/CLASSE  
 ARMAZENAR: CORRELATOS  
 DISTRIBUIR: CORRELATOS  
 EXPEDIR: CORRELATOS

EMPRESA: SAB ENTREGA RAPIDA LTDA-EPP  
 ENDEREÇO: AV GETULIO DE MOURA 234, SALA 204  
 BAIRRO: CENTRO CEP: 25520662 - SÃO JOÃO DE MERITI/RJ  
 CNPJ: 07.675.115/0001-25  
 PROCESSO: 25351.044748/2019-83 AUTORIZ/MS: PWM60800Y31Y (8.17773.9)  
 ATIVIDADE/CLASSE  
 TRANSPORTAR: CORRELATOS

EMPRESA: DESCARTATA CONFECÇÕES LTDA ME  
 ENDEREÇO: RUA ANDRADINA, 51 SALAO  
 BAIRRO: JD ROGERIO LEVORIN CEP: 07902255 - FRANCISCO MORATO/SP  
 CNPJ: 26.003.887/0001-65  
 PROCESSO: 25351.747171/2018-84 AUTORIZ/MS: 6X71270856X8 (8.17828.0)  
 ATIVIDADE/CLASSE  
 ARMAZENAR: CORRELATOS  
 DISTRIBUIR: CORRELATOS  
 EMBALAR: CORRELATOS  
 EXPEDIR: CORRELATOS  
 FABRICAR: CORRELATOS  
 REEMBALAR: CORRELATOS

EMPRESA: J B TRANSPORTE E LOGISTICA LTDA  
 ENDEREÇO: RODOVIA BR 010, 111, KM 1352, VILA IPIRANGA  
 BAIRRO: CENTRO CEP: 65903390 - IMPERATRIZ/MA  
 CNPJ: 07.485.055/0003-40  
 PROCESSO: 25351.060874/2019-85 AUTORIZ/MS: PHL6W00L41M5 (8.17814.1)  
 ATIVIDADE/CLASSE  
 TRANSPORTAR: CORRELATOS

EMPRESA: TRANSCLEBER TRANSPORTES LTDA  
 ENDEREÇO: ROD. QUARTO ANEL VIÁRIO, 3003 H.  
 BAIRRO: SANTA CLARA CEP: 61760000 - EUSEBIO/CE  
 CNPJ: 01.654.874/0001-25  
 PROCESSO: 25351.029968/2019-87 AUTORIZ/MS: P181Y2H4YMX4 (8.17752.6)  
 ATIVIDADE/CLASSE  
 TRANSPORTAR: CORRELATOS

EMPRESA: LINARES FERREIRA ENCOMENDAS EXPRESSAS LTDA - ME  
 ENDEREÇO: RUA ANTONIO DE BARROS 2917  
 BAIRRO: TATUAPÉ CEP: 03401001 - SÃO PAULO/SP  
 CNPJ: 05.773.234/0001-95  
 PROCESSO: 25351.025716/2019-89 AUTORIZ/MS: P045M8M2341Y (8.17748.3)  
 ATIVIDADE/CLASSE  
 TRANSPORTAR: CORRELATOS

EMPRESA: UNIDOCKS ASSESSORIA E LOGÍSTICA DE MATERIAIS LTDA  
 ENDEREÇO: RODOVIA BR 153 - KM 5,5 - GALPÃO 8 - MÓDULOS 1 E 2  
 BAIRRO: FAZENDA RETIRO CEP: 74620430 - GOIÂNIA/GO  
 CNPJ: 00.233.065/0046-89  
 PROCESSO: 25351.065133/2019-91 AUTORIZ/MS: PP63113419HW (8.17829.3)  
 ATIVIDADE/CLASSE  
 TRANSPORTAR: CORRELATOS

EMPRESA: STILLUS DENTAL COMÉRCIO DE PRODUTOS ODONTOLÓGICOS LTDA  
 ENDEREÇO: AVENIDA ITORORÓ, 713  
 BAIRRO: CIDADE NOVA CEP: 13334050 - INDAIATUBA/SP  
 CNPJ: 01.649.851/0001-22  
 PROCESSO: 25351.052243/2019-92 AUTORIZ/MS: P0818L22X356 (8.17801.5)  
 ATIVIDADE/CLASSE  
 ARMAZENAR: CORRELATOS  
 DISTRIBUIR: CORRELATOS  
 EXPEDIR: CORRELATOS

EMPRESA: LATIN HEALTH IMPORTADORA E DISTRIBUIDORA LTDA.  
 ENDEREÇO: R VALENCIO SOARES RODRIGUES 89 SALA 07  
 BAIRRO: CENTRO CEP: 06730000 - VARGEM GRANDE PAULISTA/SP  
 CNPJ: 29.986.299/0001-87





PROCESSO: 25351.127782/2019-92 AUTORIZ/MS: 54W13WXW753 (8.17788.1)  
 ATIVIDADE/CLASSE  
 ARMAZENAR: CORRELATOS  
 DISTRIBUIR: CORRELATOS  
 EXPEDIR: CORRELATOS  
 IMPORTAR: CORRELATOS

EMPRESA: RJ TRANSPORTES LTDA  
 ENDEREÇO: ROD GOVERNADOR MARIO COVAS, 7270, Sala 31  
 BAIRRO: TAQUARA II CEP: 29167635 - SERRA/ES  
 CNPJ: 31.163.787/0001-36  
 PROCESSO: 25351.033243/2019-93 AUTORIZ/MS: 75L1472H8493 (8.17755.7)  
 ATIVIDADE/CLASSE  
 TRANSPORTAR: CORRELATOS

EMPRESA: ECOMED COMERCIO DE PRODUTOS MEDICOS LTDA  
 ENDEREÇO: Rua General Joaquim Inácio, nº 830 salas 809 e 811  
 BAIRRO: Paissandú CEP: 50070495 - RECIFE/PE  
 CNPJ: 29.992.682/0004-90  
 PROCESSO: 25351.858457/2018-94 AUTORIZ/MS: 74W18273X601 (8.17803.2)  
 ATIVIDADE/CLASSE

ARMAZENAR: CORRELATOS  
 DISTRIBUIR: CORRELATOS  
 EXPEDIR: CORRELATOS

EMPRESA: TNT MERCURIO CARGAS E ENCOMENDAS EXPRESSAS S/A  
 ENDEREÇO: BR. 262 - S/N - KM 14  
 BAIRRO: BAIRRO RIBEIRA CEP: 29135000 - VIANA/ES  
 CNPJ: 95.591.723/0105-05  
 PROCESSO: 25351.034102/2019-98 AUTORIZ/MS: 0M651WHX9L98 (8.17759.1)  
 ATIVIDADE/CLASSE  
 TRANSPORTAR: CORRELATOS

EMPRESA: 3 Cycles Logistics Ltda  
 ENDEREÇO: Rua 7, nº 192, sala 01  
 BAIRRO: Centro CEP: 13500143 - RIO CLARO/SP  
 CNPJ: 22.073.054/0001-10  
 PROCESSO: 25351.092400/2019-01 AUTORIZ/MS: 3.08530.7  
 ATIVIDADE/CLASSE  
 TRANSPORTAR: SANEANTE DOMIS.

EMPRESA: total segurança equipamentos de proteção e serviços especializados Ltda  
 ENDEREÇO: RUA QUINZE 47  
 BAIRRO: SETOR MACHADO CEP: 75830132 - MINEIROS/GO  
 CNPJ: 13.851.726/0001-80  
 PROCESSO: 25351.058074/2019-02 AUTORIZ/MS: 3.08517.3  
 ATIVIDADE/CLASSE  
 ARMAZENAR: SANEANTE DOMIS.  
 DISTRIBUIR: SANEANTE DOMIS.  
 EXPEDIR: SANEANTE DOMIS.

EMPRESA: SINGULAR PRODUTOS E EQUIPAMENTOS HOSPITALARES EIRELI-ME  
 ENDEREÇO: RUA T-32 Nº 274, QUADRA 07, LOTE 17  
 BAIRRO: SETOR BUENO CEP: 74210120 - GOIÂNIA/GO  
 CNPJ: 17.273.311/0001-27  
 PROCESSO: 25351.058370/2019-03 AUTORIZ/MS: 3.08516.0  
 ATIVIDADE/CLASSE  
 ARMAZENAR: SANEANTE DOMIS.  
 DISTRIBUIR: SANEANTE DOMIS.  
 EXPEDIR: SANEANTE DOMIS.  
 TRANSPORTAR: SANEANTE DOMIS.

EMPRESA: EDIQUIMICA IND E COMERCIO DE PRODUTOS DE LIMPEZA LTDA  
 ENDEREÇO: R ANTONIO RUIVO DUARTE 207  
 BAIRRO: JARDIM MARISSOL CEP: 86030497 - LONDRINA/PR  
 CNPJ: 79.798.575/0001-51  
 PROCESSO: 25351.060820/2019-10 AUTORIZ/MS: 3.08521.6  
 ATIVIDADE/CLASSE  
 ARMAZENAR: SANEANTE DOMIS.  
 DISTRIBUIR: SANEANTE DOMIS.  
 EXPEDIR: SANEANTE DOMIS.

EMPRESA: Prolife Higienização Profissional Eireli  
 ENDEREÇO: Rua Fritz Spornau, 1025  
 BAIRRO: Itoupava Norte CEP: 89055200 - BLUMENAU/SC  
 CNPJ: 24.932.868/0001-98  
 PROCESSO: 25351.065002/2019-11 AUTORIZ/MS: 3.08524.7  
 ATIVIDADE/CLASSE  
 ARMAZENAR: SANEANTE DOMIS.  
 DISTRIBUIR: SANEANTE DOMIS.  
 EXPEDIR: SANEANTE DOMIS.

EMPRESA: NOVA LINHA COMERCIO DE PRODUTOS FARMACEUTICOS EIRELI EPP  
 ENDEREÇO: RUA FRAGATA 50  
 BAIRRO: EDEN CEP: 25335021 - SÃO JOÃO DE MERITI/RJ  
 CNPJ: 32.350.180/0001-28  
 PROCESSO: 25351.065080/2019-16 AUTORIZ/MS: 3.08526.4  
 ATIVIDADE/CLASSE  
 ARMAZENAR: SANEANTE DOMIS.  
 DISTRIBUIR: SANEANTE DOMIS.  
 EXPEDIR: SANEANTE DOMIS.

EMPRESA: LINARES FERREIRA ENCOMENDAS EXPRESSAS LTDA - ME  
 ENDEREÇO: RUA ANTONIO DE BARROS 2917  
 BAIRRO: TATUAPE CEP: 03401001 - SÃO PAULO/SP  
 CNPJ: 05.773.234/0001-95  
 PROCESSO: 25351.025679/2019-17 AUTORIZ/MS: 3.08492.6  
 ATIVIDADE/CLASSE  
 TRANSPORTAR: SANEANTE DOMIS.

EMPRESA: KARSTEN S.A.  
 ENDEREÇO: Rua Johann Karsten, 260  
 BAIRRO: ITUPAVAZINHA CEP: 89074700 - BLUMENAU/SC  
 CNPJ: 82.640.558/0001-04  
 PROCESSO: 25351.093385/2019-18 AUTORIZ/MS: 3.08533.8  
 ATIVIDADE/CLASSE  
 ARMAZENAR: SANEANTE DOMIS.  
 EXPEDIR: SANEANTE DOMIS.  
 IMPORTAR: SANEANTE DOMIS.

EMPRESA: VS - VITAL SYSTEMS LTDA - ME  
 ENDEREÇO: rodovia governador mário covas, nº 912, sala 02  
 BAIRRO: rosario de fátima CEP: 29161160 - SERRA/ES  
 CNPJ: 11.688.995/0001-41  
 PROCESSO: 25351.813962/2018-18 AUTORIZ/MS: 3.08531.1  
 ATIVIDADE/CLASSE

ARMAZENAR: SANEANTE DOMIS.  
 DISTRIBUIR: SANEANTE DOMIS.  
 EXPEDIR: SANEANTE DOMIS.

EMPRESA: RW TRANSPORTES E SERVICOS LTDA - EPP  
 ENDEREÇO: ROD BR-262 KM 10, s/n - GALPÃO  
 BAIRRO: CANAÃ CEP: 29135920 - VIANA/ES  
 CNPJ: 25.163.363/0001-79  
 PROCESSO: 25351.054397/2019-19 AUTORIZ/MS: 3.08504.8  
 ATIVIDADE/CLASSE  
 TRANSPORTAR: SANEANTE DOMIS.

EMPRESA: TOME ROSA DOS SANTOS ME  
 ENDEREÇO: Avenida Ibicaraí, 3489  
 BAIRRO: Nova Itabuna CEP: 45611000 - ITABUNA/BA  
 CNPJ: 42.035.865/0001-33  
 PROCESSO: 25351.830383/2018-21 AUTORIZ/MS: 3.08532.4  
 ATIVIDADE/CLASSE  
 ARMAZENAR: SANEANTE DOMIS.  
 DISTRIBUIR: SANEANTE DOMIS.  
 EXPEDIR: SANEANTE DOMIS.

EMPRESA: LKW EXPRESS TRANSPORTES LTDA  
 ENDEREÇO: henrique kuster 241  
 BAIRRO: jardim itamaraty CEP: 89248000 - GARUVA/SC  
 CNPJ: 09.459.749/0001-76  
 PROCESSO: 25351.064220/2019-21 AUTORIZ/MS: 3.08525.1  
 ATIVIDADE/CLASSE  
 TRANSPORTAR: SANEANTE DOMIS.

EMPRESA: HOSPLOG LOGISTICA LTDA.  
 ENDEREÇO: AVENIDA ARUANÃ, 280/352 - Galpões 3 e 4 - 1º andar - Sala 3  
 BAIRRO: TAMBORÉ CEP: 06460010 - BARUERI/SP  
 CNPJ: 32.240.883/0001-01  
 PROCESSO: 25351.143897/2019-24 AUTORIZ/MS: 3.08506.5  
 ATIVIDADE/CLASSE  
 ARMAZENAR: SANEANTE DOMIS.  
 EXPEDIR: SANEANTE DOMIS.

EMPRESA: ACCURCIO TRANSPORTES LTDA  
 ENDEREÇO: R PRINCIPAL 01, Nº 440  
 BAIRRO: NUCLEO INDUSTRIAL CEP: 79108547 - CAMPO GRANDE/MS  
 CNPJ: 00.448.463/0001-10  
 PROCESSO: 25351.052158/2019-24 AUTORIZ/MS: 3.08503.4  
 ATIVIDADE/CLASSE  
 TRANSPORTAR: SANEANTE DOMIS.

EMPRESA: CLESS COMERCIO DE COSMETICOS S.A.  
 ENDEREÇO: AL. ARAGUAIA, Nº 2190, TORRE NORTE, ANDAR 14 E 15  
 BAIRRO: ALPHAVILLE INDUSTRIAL CEP: 06455000 - BARUERI/SP  
 CNPJ: 06.034.119/0001-61  
 PROCESSO: 25351.846025/2018-31 AUTORIZ/MS: 3.08529.5  
 ATIVIDADE/CLASSE  
 ARMAZENAR: SANEANTE DOMIS.  
 DISTRIBUIR: SANEANTE DOMIS.  
 EXPEDIR: SANEANTE DOMIS.

EMPRESA: gramfix comercio eireli  
 ENDEREÇO: avenida menino marcelo, 8651, galpão 06  
 BAIRRO: serraria CEP: 57046000 - MACEIÓ/AL  
 CNPJ: 01.315.754/0001-01  
 PROCESSO: 25351.060866/2019-39 AUTORIZ/MS: 3.08522.0  
 ATIVIDADE/CLASSE  
 ARMAZENAR: SANEANTE DOMIS.  
 DISTRIBUIR: SANEANTE DOMIS.  
 EXPEDIR: SANEANTE DOMIS.

EMPRESA: DROP HIGIENIZAÇÃO PROFISSIONAL LTDA  
 ENDEREÇO: RUA AREOBALDO BANDEIRA, 106, LOJA 01  
 BAIRRO: BONFIM CEP: 29047025 - VITÓRIA/ES  
 CNPJ: 16.622.223/0001-20  
 PROCESSO: 25351.060783/2019-40 AUTORIZ/MS: 3.08518.7  
 ATIVIDADE/CLASSE  
 ARMAZENAR: SANEANTE DOMIS.  
 DISTRIBUIR: SANEANTE DOMIS.  
 EXPEDIR: SANEANTE DOMIS.

EMPRESA: BCR TRANSPORTES RODOVIARIO LTDA  
 ENDEREÇO: RUA DOUTOR PEDRO FERREIRA, 155, SALA 1700 A  
 BAIRRO: CENTRO CEP: 88301901 - ITAJÁ/SC  
 CNPJ: 21.092.289/0001-96  
 PROCESSO: 25351.077757/2019-51 AUTORIZ/MS: 3.08528.1  
 ATIVIDADE/CLASSE  
 TRANSPORTAR: SANEANTE DOMIS.

EMPRESA: 3G LOG TRANSPORTES EIRELI  
 ENDEREÇO: AV. COMENDADOR ALEXANDRINO GARCIA, 309  
 BAIRRO: MARTA HELENA CEP: 38402226 - UBERLÂNDIA/MG  
 CNPJ: 15.292.743/0001-50  
 PROCESSO: 25351.054618/2019-59 AUTORIZ/MS: 3.08512.5  
 ATIVIDADE/CLASSE  
 TRANSPORTAR: SANEANTE DOMIS.

EMPRESA: MARCIO RODRIGO DE PAULA RIBEIRO TRANSPORTES ME  
 ENDEREÇO: RUA HILARIO PESSARELO 108  
 BAIRRO: SUMARE CEP: 14140000 - CRAVINHOS/SP  
 CNPJ: 06.209.025/0001-86  
 PROCESSO: 25351.827196/2018-61 AUTORIZ/MS: 3.08478.9  
 ATIVIDADE/CLASSE  
 TRANSPORTAR: SANEANTE DOMIS.

EMPRESA: LS TRANSLOG LOGISTICA E SERVICOS DE TRANSPORTES LTDA  
 ENDEREÇO: rua do correio 75 sala 04  
 BAIRRO: gopouva CEP: 07050020 - GUARULHOS/SP  
 CNPJ: 19.569.173/0001-53  
 PROCESSO: 25351.058272/2019-68 AUTORIZ/MS: 3.08514.2  
 ATIVIDADE/CLASSE  
 TRANSPORTAR: SANEANTE DOMIS.

EMPRESA: Doctormed Comercial Ltda - EPP  
 ENDEREÇO: Rua Campos Sales, 226 - Escritório 72 e 73  
 BAIRRO: Centro CEP: 06401000 - BARUERI/SP  
 CNPJ: 30.322.475/0001-65  
 PROCESSO: 25351.065401/2019-74 AUTORIZ/MS: 3.08527.8  
 ATIVIDADE/CLASSE  
 ARMAZENAR: SANEANTE DOMIS.  
 DISTRIBUIR: SANEANTE DOMIS.





EMPRESA: KONIMAGEM COMERCIAL LTDA  
 ENDEREÇO: RUA DO CRUZEIRO, 150, ANEXO B, TÉRREO  
 BAIRRO: CENTRO CEP: 64600000 - PICOS/PI  
 CNPJ: 08.714.895/0001-38  
 PROCESSO: 25351.418104/2007-01 AUTORIZ/MS: KYH78381X428 (8.04071.7)  
 ATIVIDADE/CLASSE  
 ARMAZENAR: CORRELATO  
 DISTRIBUIR: CORRELATO  
 EXPEDIR: CORRELATO  
 TRANSPORTAR: CORRELATOS

EMPRESA: KONIMAGEM COMERCIAL LTDA  
 ENDEREÇO: RODOVIA ANTONIO HEIL, 3400  
 BAIRRO: ITAIAPVA CEP: 88316003 - ITAJAI/SC  
 CNPJ: 58.598.368/0003-45  
 PROCESSO: 25351.161442/2017-05 AUTORIZ/MS: W4538HH7959W (8.14931.5)  
 ATIVIDADE/CLASSE  
 ARMAZENAR: CORRELATOS  
 DISTRIBUIR: CORRELATOS  
 EXPEDIR: CORRELATOS  
 IMPORTAR: CORRELATOS

EMPRESA: CENTROMED DISTRIBUIDORA DE MEDICAMENTOS E MATERIAL MEDICO HOSPITALAR LTDA-EPP  
 ENDEREÇO: AVENIDA SAO RAIMUNDO 750  
 BAIRRO: PICARRA CEP: 64017090 - TERESINA/PI  
 CNPJ: 14.779.196/0001-79  
 PROCESSO: 25351.836016/2016-09 AUTORIZ/MS: P17YXWL03W74 (8.13286.1)  
 ATIVIDADE/CLASSE  
 ARMAZENAR: CORRELATOS  
 DISTRIBUIR: CORRELATOS  
 EXPEDIR: CORRELATOS  
 TRANSPORTAR: CORRELATOS

EMPRESA: LOLLY BABY PRODUTOS INFANTIS LTDA  
 ENDEREÇO: AVENIDA DR. SEBASTIÃO ARMELIN 690  
 BAIRRO: CORTE PRETO CEP: 13360000 - CAPIVARI/SP  
 CNPJ: 62.367.032/0001-87  
 PROCESSO: 25351.694196/2014-11 AUTORIZ/MS: 8W839L4MWWHW (8.11349.7)  
 ATIVIDADE/CLASSE  
 ARMAZENAR: CORRELATOS  
 DISTRIBUIR: CORRELATOS  
 EMBALAR: CORRELATOS  
 EXPEDIR: CORRELATOS  
 FABRICAR: CORRELATOS  
 IMPORTAR: CORRELATOS  
 REEMBALAR: CORRELATOS

EMPRESA: TRE CIME HEALTH PRODUTOS ODONTO MEDICO HOSPITALARES LTDA -ME  
 ENDEREÇO: RUA PROFESSOR PAULO DA SILVA COELHO, 803  
 BAIRRO: CENTRO CEP: 13440000 - SALTINHO/SP  
 CNPJ: 27.331.579/0001-21  
 PROCESSO: 25351.392363/2017-33 AUTORIZ/MS: WY81H01X935W (8.15366.1)  
 ATIVIDADE/CLASSE  
 ARMAZENAR: CORRELATOS  
 DISTRIBUIR: CORRELATOS  
 EXPEDIR: CORRELATOS  
 IMPORTAR: CORRELATOS  
 TRANSPORTAR: CORRELATOS

EMPRESA: QL MED - MATERIAIS HOSPITALARES LTDA ME  
 ENDEREÇO: RUA SALOMÃO NAHAS 44  
 BAIRRO: CHÁCARA CACHOEIRA II CEP: 79040044 - CAMPO GRANDE/MS  
 CNPJ: 07.832.309/0001-97  
 PROCESSO: 25351.267083/2007-41 AUTORIZ/MS: PM17HM99508H (8.03967.7)  
 ATIVIDADE/CLASSE  
 ARMAZENAR: CORRELATO  
 DISTRIBUIR: CORRELATO  
 EXPEDIR: CORRELATO  
 IMPORTAR: CORRELATOS  
 TRANSPORTAR: CORRELATO

EMPRESA: VMI TECNOLOGIAS LTDA  
 ENDEREÇO: Rua Prefeito Eliseu Alves da Silva, nº 400  
 BAIRRO: DISTRITO INDUSTRIAL CEP: 33.400000 - LAGOA SANTA/MG  
 CNPJ: 02.659.246/0001-03  
 PROCESSO: 25351.611922/2017-44 AUTORIZ/MS: PW6296727H7L (8.15837.8)  
 ATIVIDADE/CLASSE  
 ARMAZENAR: CORRELATOS  
 DISTRIBUIR: CORRELATOS  
 EMBALAR: CORRELATOS  
 EXPEDIR: CORRELATOS  
 EXPORTAR: CORRELATOS  
 FABRICAR: CORRELATOS  
 REEMBALAR: CORRELATOS

EMPRESA: J F AQUINO DISTRIBUIDORA - ME  
 ENDEREÇO: R 01 S/N DISTRITO INDUSTRIAL GLEBA 01  
 BAIRRO: MOSSA SENHORA DAS GRAÇAS CEP: 35300970 - CARATINGA/MG  
 CNPJ: 27.014.086/0001-68  
 PROCESSO: 25351.671627/2017-47 AUTORIZ/MS: 1981MM4W82HM (8.15973.7)  
 ATIVIDADE/CLASSE  
 ARMAZENAR: CORRELATOS  
 DISTRIBUIR: CORRELATOS  
 EXPEDIR: CORRELATOS  
 TRANSPORTAR: CORRELATOS

EMPRESA: Taglog Serviços Logísticos Ltda  
 ENDEREÇO: rod. anhanguera, km 114  
 BAIRRO: jardim dall'orto CEP: 13177901 - SUMARÉ/SP  
 CNPJ: 10.635.834/0003-99  
 PROCESSO: 25351.115131/2019-50 AUTORIZ/MS: PLX9W195M048 (8.17853.5)  
 ATIVIDADE/CLASSE  
 ARMAZENAR: CORRELATOS  
 EXPEDIR: CORRELATOS  
 TRANSPORTAR: CORRELATOS

EMPRESA: bioneuro comercio de produtos para saude ltda me  
 ENDEREÇO: AV SENADOR ROBERTO SIMONSEN 743 CONJ 123  
 BAIRRO: SANTO ANTONIO CEP: 09530401 - SÃO CAETANO DO SUL/SP  
 CNPJ: 64.944.085/0001-49  
 PROCESSO: 25351.153579/2013-58 AUTORIZ/MS: 01W3Y19M5YMY (8.09391.4)  
 ATIVIDADE/CLASSE  
 ARMAZENAR: CORRELATOS  
 DISTRIBUIR: CORRELATOS  
 EXPEDIR: CORRELATOS  
 IMPORTAR: CORRELATOS

EMPRESA: M. MICHELAN SANTORO QUIMICA - ME  
 ENDEREÇO: RUA AZUMA 45 - C. I. RAFAEL DINIZ  
 BAIRRO: PENHA CEP: 12929586 - BRAGANÇA PAULISTA/SP  
 CNPJ: 09.111.183/0001-97  
 PROCESSO: 25351.561670/2009-65 AUTORIZ/MS: K9483YLS5828 (8.05836.7)  
 ATIVIDADE/CLASSE  
 ARMAZENAR: CORRELATOS  
 DISTRIBUIR: CORRELATOS  
 EXPEDIR: CORRELATOS  
 IMPORTAR: CORRELATOS

EMPRESA: LATIN HEALTH IMPORTADORA E DISTRIBUIDORA LTDA.  
 ENDEREÇO: R VALENCIO SOARES RODRIGUES 89 SALA 07  
 BAIRRO: CENTRO CEP: 06730000 - VARGEM GRANDE PAULISTA/SP  
 CNPJ: 29.986.299/0001-87  
 PROCESSO: 25351.127782/2019-92 AUTORIZ/MS: 54W13WXWW753 (8.17788.1)  
 ATIVIDADE/CLASSE  
 ARMAZENAR: CORRELATOS  
 DISTRIBUIR: CORRELATOS  
 EXPEDIR: CORRELATOS  
 IMPORTAR: CORRELATOS

EMPRESA: LIFE SUL PRODUTOS PROFISSIONAIS LTDA  
 ENDEREÇO: Rua julio de castilhos 58  
 BAIRRO: niteroi CEP: 92120030 - CANOAS/RS  
 CNPJ: 01.500.305/0001-70  
 PROCESSO: 25025.011474/00-94 AUTORIZ/MS: 8.00288.2  
 ATIVIDADE/CLASSE  
 ARMAZENAR: CORRELATOS  
 DISTRIBUIR: CORRELATO  
 EXPEDIR: CORRELATOS  
 IMPORTAR: CORRELATOS

EMPRESA: M. MICHELAN SANTORO QUIMICA - ME  
 ENDEREÇO: RUA AZUMA 45 - C. I. RAFAEL DINIZ  
 BAIRRO: PENHA CEP: 12929586 - BRAGANÇA PAULISTA/SP  
 CNPJ: 09.111.183/0001-97  
 PROCESSO: 25351.151928/2009-08 AUTORIZ/MS: 3.03999.7  
 ATIVIDADE/CLASSE  
 ARMAZENAR: SANEANTE DOMIS.  
 DISTRIBUIR: SANEANTE DOMIS.  
 EXPEDIR: SANEANTE DOMIS.  
 IMPORTAR: SANEANTE DOMIS.

EMPRESA: TRE CIME HEALTH PRODUTOS ODONTO MEDICO HOSPITALARES LTDA -ME  
 ENDEREÇO: RUA PROFESSOR PAULO DA SILVA COELHO, 803  
 BAIRRO: CENTRO CEP: 13440000 - SALTINHO/SP  
 CNPJ: 27.331.579/0001-21  
 PROCESSO: 25351.392768/2017-13 AUTORIZ/MS: 3.07521.0  
 ATIVIDADE/CLASSE  
 ARMAZENAR: SANEANTE DOMIS.  
 DISTRIBUIR: SANEANTE DOMIS.  
 EXPEDIR: SANEANTE DOMIS.  
 IMPORTAR: SANEANTE DOMIS.  
 TRANSPORTAR: SANEANTE DOMIS.

Total de Empresas : 25

#### RESOLUÇÃO RE Nº 1243, DE 9 DE MAIO DE 2019

A Coordenadora de Autorização de Funcionamento de Empresas, no uso das atribuições que lhe confere o art. 169, aliado ao art. 54, § 4º do Regimento Interno aprovado pela Resolução da Diretoria Colegiada - RDC nº 255, de 10 de dezembro de 2018, resolve:

Art. 1º. Conceder Autorização Especial para Empresas de Medicamentos e de Insumos Farmacêuticos, constantes no anexo desta Resolução, de acordo com a Portaria nº 344 de 12 de maio de 1998 e suas atualizações, observando-se as proibições e restrições estabelecidas.

Art. 2º. Esta Resolução entra em vigor na data de sua publicação.

ROBERTA MENESES MARQUEZ DE AMORIM

ANEXO

EMPRESA: S S S EXPRESSO AGENCIAMENTO DE CARGAS LTDA - ME  
 ENDEREÇO: PASSAGEM SÃO PAULO, N. 41, GALPÃO 01  
 BAIRRO: COQUEIRO CEP: 67113630 - ANANINDEUA/PA  
 CNPJ: 26.135.058/0001-36  
 PROCESSO: 25351.085777/2019-05 AUTORIZ/MS: 1.18639.6  
 ATIVIDADE/CLASSE  
 TRANSPORTAR: INSUMOS FARMACÊUTICOS/MEDICAMENTO

EMPRESA: RJ TRANSPORTES LTDA  
 ENDEREÇO: ROD GOVERNADOR MARIO COVAS, 7270, Sala 31  
 BAIRRO: TAQUARA II CEP: 29167635 - SERRA/ES  
 CNPJ: 31.163.787/0001-36  
 PROCESSO: 25351.136746/2019-10 AUTORIZ/MS: 1.18498.9  
 ATIVIDADE/CLASSE  
 TRANSPORTAR: MEDICAMENTO

EMPRESA: CIRURGICA SAO LUIS DISTRIBUIDORA DE MEDICAMENTOS E PRODUTOS HOSPITALARES EIRELI  
 ENDEREÇO: RUA SÃO LUIS, 666 - LOJA 01  
 BAIRRO: SANTANA CEP: 90.6201 - PORTO ALEGRE/RS  
 CNPJ: 31.940.937/0001-70  
 PROCESSO: 25351.133313/2019-11 AUTORIZ/MS: 1.18649.1  
 ATIVIDADE/CLASSE  
 ARMAZENAR: MEDICAMENTO  
 DISTRIBUIR: MEDICAMENTO  
 EXPEDIR: MEDICAMENTO

EMPRESA: MARCIO RODRIGO DE PAULA RIBEIRO TRANSPORTES ME  
 ENDEREÇO: RUA HILARIO PESSARELO 108  
 BAIRRO: SUMARE CEP: 14140000 - CRAVINHOS/SP  
 CNPJ: 06.209.025/0001-86  
 PROCESSO: 25351.827170/2018-12 AUTORIZ/MS: 1.18465.4  
 ATIVIDADE/CLASSE  
 TRANSPORTAR: INSUMOS FARMACÊUTICOS/MEDICAMENTO

EMPRESA: UNIDOCKS ASSESSORIA E LOGÍSTICA DE MATERIAIS LTDA  
 ENDEREÇO: RODOVIA BR 153 - KM 5,5 - GALPÃO 8 - MÓDULOS 1 E 2  
 BAIRRO: FAZENDA RETIRO CEP: 74620430 - GOIÂNIA/GO  
 CNPJ: 00.233.065/0046-89



126/14

PROCESSO: 25351.065145/2019-15 AUTORIZ/MS: 1.18609.2  
 ATIVIDADE/CLASSE  
 TRANSPORTAR: INSUMOS FARMACÊUTICOS/MEDICAMENTO

EMPRESA: M. DOS S. VICENTE  
 ENDEREÇO: AV. SÃO VICENTE DE PAULO, 867  
 BAIRRO: PARQUE IRACEMA CEP: 15809145 - CATANDUVA/SP  
 CNPJ: 30.584.458/0001-78  
 PROCESSO: 25351.119304/2019-17 AUTORIZ/MS: 1.18635.1  
 ATIVIDADE/CLASSE  
 ARMAZENAR: MEDICAMENTO  
 DISTRIBUIR: MEDICAMENTO  
 EXPEDIR: MEDICAMENTO

EMPRESA: MULTIMED DELIVERY E LOGISTICA LTDA  
 ENDEREÇO: RUA SEBASTIÃO INACIO DE SOUZA, 1070  
 BAIRRO: NOSSA SENHORA DA SAUDE CEP: 75520090 - ITUMBIARA/GO  
 CNPJ: 24.403.828/0001-59  
 PROCESSO: 25351.050309/2019-18 AUTORIZ/MS: 1.18527.9  
 ATIVIDADE/CLASSE  
 ARMAZENAR: MEDICAMENTO  
 DISTRIBUIR: MEDICAMENTO  
 EXPEDIR: MEDICAMENTO

EMPRESA: MIGMED MEDICAMENTOS E MATERIAIS HOSPITALARES EIRELI  
 ENDEREÇO: RUA PB 21, QD 48 LT 16  
 BAIRRO: PARQUE BRASÍLIA CEP: 75093815 - ANÁPOLIS/GO  
 CNPJ: 15.829.701/0001-05  
 PROCESSO: 25351.122025/2019-22 AUTORIZ/MS: 1.18643.9  
 ATIVIDADE/CLASSE  
 ARMAZENAR: MEDICAMENTO  
 DISTRIBUIR: MEDICAMENTO  
 EXPEDIR: MEDICAMENTO

EMPRESA: LS TRANSLOG LOGISTICA E SERVIÇOS DE TRANSPORTES LTDA  
 ENDEREÇO: rua do correio 75 sala 04  
 BAIRRO: gopouva CEP: 07050020 - GUARULHOS/SP  
 CNPJ: 19.569.173/0001-53  
 PROCESSO: 25351.058262/2019-22 AUTORIZ/MS: 1.18535.6  
 ATIVIDADE/CLASSE  
 TRANSPORTAR: INSUMOS FARMACÊUTICOS/MEDICAMENTO

EMPRESA: ZALIKA FARMACEUTICA LTDA  
 ENDEREÇO: Rua Chopin, 33 - MZimino3 Sala 3  
 BAIRRO: Chacaras Reunidas StaTerezinha CEP: 32183150 - CONTAGEM/MG  
 CNPJ: 29.536.205/0001-78  
 PROCESSO: 25351.136046/2019-25 AUTORIZ/MS: 1.18577.1  
 ATIVIDADE/CLASSE  
 ARMAZENAR: INSUMOS FARMACÊUTICOS/MEDICAMENTO  
 EXPEDIR: INSUMOS FARMACÊUTICOS/MEDICAMENTO  
 IMPORTAR: INSUMOS FARMACÊUTICOS/MEDICAMENTO

EMPRESA: HOSPEC HOSPITALAR LTDA  
 ENDEREÇO: RUA EVARISTO CORREA VIANNA 178  
 BAIRRO: JARDIM SAO VICENTE CEP: 13045155 - CAMPINAS/SP  
 CNPJ: 27.885.491/0001-51  
 PROCESSO: 25351.060804/2019-27 AUTORIZ/MS: 1.18539.1  
 ATIVIDADE/CLASSE  
 ARMAZENAR: MEDICAMENTO  
 DISTRIBUIR: MEDICAMENTO  
 EXPEDIR: MEDICAMENTO

EMPRESA: INJEMED DISTRIBUIDORA HOSPITALAR LTDA  
 ENDEREÇO: RUA DOUTOR GUSTAVO PINTO, 341  
 BAIRRO: JARDIM SÃO PAULO CEP: 50781735 - RECIFE/PE  
 CNPJ: 28.145.496/0001-00  
 PROCESSO: 25351.141640/2019-38 AUTORIZ/MS: 1.18656.4  
 ATIVIDADE/CLASSE  
 ARMAZENAR: MEDICAMENTO  
 DISTRIBUIR: MEDICAMENTO  
 EXPEDIR: MEDICAMENTO

EMPRESA: XSM DISTRIBUIDORA MEDICAL LTDA  
 ENDEREÇO: RUA DA LEOPOLDINA, 320  
 BAIRRO: AREIA BRANCA CEP: 28350000 - LAJE DO MURIAÉ/RJ  
 CNPJ: 29.151.746/0001-88  
 PROCESSO: 25351.065159/2019-39 AUTORIZ/MS: 1.18578.5  
 ATIVIDADE/CLASSE  
 ARMAZENAR: MEDICAMENTO  
 DISTRIBUIR: MEDICAMENTO  
 EXPEDIR: MEDICAMENTO

EMPRESA: MINAS MED DISTRIBUIDORA DE MEDICAMENTOS LTDA  
 ENDEREÇO: R ANA BACURE, 1935  
 BAIRRO: CENTRO CEP: 39615000 - PONTO DOS VOLANTES/MG  
 CNPJ: 17.424.788/0001-66  
 PROCESSO: 25351.016530/2019-39 AUTORIZ/MS: 1.18659.5  
 ATIVIDADE/CLASSE  
 ARMAZENAR: MEDICAMENTO  
 DISTRIBUIR: MEDICAMENTO  
 EXPEDIR: MEDICAMENTO

EMPRESA: NR INDUSTRIA E COMERCIO LTDA  
 ENDEREÇO: rua C 86 qd 161 lt 10 n 133  
 BAIRRO: setor sudoeste CEP: 74303200 - GOIÂNIA/GO  
 CNPJ: 23.725.069/0001-88  
 PROCESSO: 25351.104882/2019-41 AUTORIZ/MS: 1.18627.4  
 ATIVIDADE/CLASSE  
 ARMAZENAR: MEDICAMENTO  
 DISTRIBUIR: MEDICAMENTO  
 EXPEDIR: MEDICAMENTO

EMPRESA: Life Center Comercio e Distribuidora de Medicamentos Ltda  
 ENDEREÇO: R JOAO TONIN 50 SALA 02  
 BAIRRO: JABUTICABAL CEP: 99712292 - ERECHIM/RS  
 CNPJ: 21.227.039/0001-16  
 PROCESSO: 25351.104917/2019-41 AUTORIZ/MS: 1.18628.8  
 ATIVIDADE/CLASSE  
 ARMAZENAR: MEDICAMENTO  
 DISTRIBUIR: MEDICAMENTO  
 EXPEDIR: MEDICAMENTO

EMPRESA: ACHE LABORATÓRIOS FARMACÊUTICOS SA  
 ENDEREÇO: AV das Nações Unidas, 22428  
 BAIRRO: Vila Almeida CEP: 04795000 - SÃO PAULO/SP  
 CNPJ: 60.659.463/0031-07  
 PROCESSO: 25351.861572/2018-46 AUTORIZ/MS: 1.18510.9

ATIVIDADE/CLASSE  
 ARMAZENAR: INSUMOS FARMACÊUTICOS/MEDICAMENTO  
 DISTRIBUIR: INSUMOS FARMACÊUTICOS/MEDICAMENTO  
 EMBALAR: INSUMOS FARMACÊUTICOS/MEDICAMENTO  
 EXPORTAR: INSUMOS FARMACÊUTICOS/MEDICAMENTO  
 FABRICAR: INSUMOS FARMACÊUTICOS/MEDICAMENTO  
 FRACIONAR: INSUMOS FARMACÊUTICOS  
 IMPORTAR: INSUMOS FARMACÊUTICOS/MEDICAMENTO  
 REEMBALAR: INSUMOS FARMACÊUTICOS/MEDICAMENTO

EMPRESA: Blogram Comércio de Insumos Farmacêuticos LTDA  
 ENDEREÇO: Avenida das Águas, 237 - loja 01,02 e 03  
 BAIRRO: Vida Nova CEP: 33200000 - VESPASIANO/MG  
 CNPJ: 30.540.358/0001-78  
 PROCESSO: 25351.127855/2019-46 AUTORIZ/MS: 1.18647.3  
 ATIVIDADE/CLASSE  
 ARMAZENAR: INSUMOS FARMACÊUTICOS/MEDICAMENTO  
 DISTRIBUIR: INSUMOS FARMACÊUTICOS/MEDICAMENTO  
 EXPEDIR: INSUMOS FARMACÊUTICOS/MEDICAMENTO

EMPRESA: JC DISTRIBUIDORA DE PRODUTOS FARMACEUTICOS LTDA  
 ENDEREÇO: Q. OS 9 RUA 120 SN LOTE 20 LOJA 01 e 04  
 BAIRRO: AREAL (AGUAS CLARAS) CEP: 71977180 - BRASÍLIA/DF  
 CNPJ: 03.826.417/0004-49  
 PROCESSO: 25351.064925/2019-48 AUTORIZ/MS: 1.18542.0  
 ATIVIDADE/CLASSE  
 ARMAZENAR: MEDICAMENTO  
 DISTRIBUIR: MEDICAMENTO  
 EXPEDIR: MEDICAMENTO

EMPRESA: PLUSFARMA PRODUTOS FARMACÊUTICOS LTDA  
 ENDEREÇO: AV PLACIDO CASTELO 70  
 BAIRRO: JARDIM DAS OLIVEIRAS CEP: 60820290 - FORTALEZA/CE  
 CNPJ: 12.368.999/0001-05  
 PROCESSO: 25351.135978/2019-51 AUTORIZ/MS: 1.18653.3  
 ATIVIDADE/CLASSE  
 ARMAZENAR: MEDICAMENTO  
 DISTRIBUIR: MEDICAMENTO  
 EXPEDIR: MEDICAMENTO

EMPRESA: TRANSMJ TRANSPORTES E LOGISTICA LTDA  
 ENDEREÇO: ROD ICR 150, Nº 120  
 BAIRRO: NOSSA SENHORA DE FATIMA CEP: 88820000 - IÇARA/SC  
 CNPJ: 82.171.216/0001-84  
 PROCESSO: 25351.065324/2019-52 AUTORIZ/MS: 1.18610.4  
 ATIVIDADE/CLASSE  
 TRANSPORTAR: MEDICAMENTO

EMPRESA: LINARES FERREIRA ENCOMENDAS EXPRESSAS LTDA - ME  
 ENDEREÇO: RUA ANTONIO DE BARROS 2917  
 BAIRRO: TATUAE CEP: 03401001 - SÃO PAULO/SP  
 CNPJ: 05.773.234/0001-95  
 PROCESSO: 25351.025678/2019-64 AUTORIZ/MS: 1.18492.7  
 ATIVIDADE/CLASSE  
 TRANSPORTAR: INSUMOS FARMACÊUTICOS/MEDICAMENTO

EMPRESA: UNIDOCKS ASSESSORIA E LOGISTICA DE MATERIAIS LTDA  
 ENDEREÇO: RODOVIA BR 153, KM42 - PARTE B - SUBPARTE X  
 BAIRRO: PARQUE CALIXTOPOLIS CEP: 75045190 - ANÁPOLIS/GO  
 CNPJ: 00.233.065/0015-82  
 PROCESSO: 25351.142125/2019-75 AUTORIZ/MS: 1.18574.1  
 ATIVIDADE/CLASSE  
 ARMAZENAR: MEDICAMENTO  
 EXPEDIR: MEDICAMENTO  
 TRANSPORTAR: MEDICAMENTO

EMPRESA: NOVA LINHA COMERCIO DE PRODUTOS FARMACEUTICOS EIRELI EPP  
 ENDEREÇO: RUA FRAGATA 50  
 BAIRRO: EDEN CEP: 25535021 - SÃO JOÃO DE MERITI/RJ  
 CNPJ: 32.350.180/0001-28  
 PROCESSO: 25351.065142/2019-51 AUTORIZ/MS: 1.18576.8  
 ATIVIDADE/CLASSE  
 ARMAZENAR: MEDICAMENTO  
 DISTRIBUIR: MEDICAMENTO  
 EXPEDIR: MEDICAMENTO

EMPRESA: PROMEDI DISTRIBUIDORA DE PRODUTOS HOSPITALARES LTDA  
 ENDEREÇO: AV CALDAS JUNIOR, 456 SALA 02  
 BAIRRO: TRES VENDAS CEP: 99713190 - ERECHIM/RS  
 CNPJ: 27.806.274/0001-29  
 PROCESSO: 25351.050495/2019-87 AUTORIZ/MS: 1.18531.1  
 ATIVIDADE/CLASSE  
 ARMAZENAR: MEDICAMENTO  
 DISTRIBUIR: MEDICAMENTO  
 EXPEDIR: MEDICAMENTO

EMPRESA: ADL MED COMERCIO DE MEDICAMENTOS LTDA  
 ENDEREÇO: Rua Antonio Kich nº 18  
 BAIRRO: Morada do sol CEP: 99704334 - ERECHIM/RS  
 CNPJ: 31.097.402/0001-80  
 PROCESSO: 25351.141657/2019-95 AUTORIZ/MS: 1.18657.8  
 ATIVIDADE/CLASSE  
 ARMAZENAR: MEDICAMENTO  
 DISTRIBUIR: MEDICAMENTO  
 EXPEDIR: MEDICAMENTO

EMPRESA: Polo Central Logística Ltda  
 ENDEREÇO: Rua José Martins Fernandes, 601 (Pq Imigrantes) - Armazém N 7 CTRO. Imigrantes  
 BAIRRO: Batistini CEP: 09843400 - SÃO BERNARDO DO CAMPO/SP  
 CNPJ: 02.750.303/0005-80  
 PROCESSO: 25351.143815/2019-96 AUTORIZ/MS: 1.18572.3  
 ATIVIDADE/CLASSE  
 ARMAZENAR: MEDICAMENTO  
 EXPEDIR: MEDICAMENTO

EMPRESA: AL FITTI TRANSPORTES EIRELI - EPP  
 ENDEREÇO: AV MONTEIRO LOBATO 4550, GALPÃO 03, ASA 7, DOCAS 105/106, SALA 02  
 BAIRRO: CIDADE JARDIM CUMBICA CEP: 07180000 - GUARULHOS/SP  
 CNPJ: 23.557.845/0001-88  
 PROCESSO: 25351.024220/2019-98 AUTORIZ/MS: 1.18484.0  
 ATIVIDADE/CLASSE  
 TRANSPORTAR: INSUMOS FARMACÊUTICOS/MEDICAMENTO

Total de Empresas : 28





ESTADO DO RIO DE JANEIRO  
 PREFEITURA MUNICIPAL DE ARARUAMA  
 Secretaria Municipal de Saúde

ATESTADO DE CAPACIDADE TÉCNICA

Atesto para os devidos fins e a quem interessar, que a empresa NOVA LINHA COMERCIO DE PRODUTOS FARMACEUTICOS EIRELI inscrita no CNPJ 32.350.180/0001-38, fornece/fornecer Medicamentos, Materiais Hospitalares e Tintas Reagentes de Gáudio, em plenas condições de uso, e que até o presente data a referida empresa demonstra possuir capacidade técnica, cumprimento dos prazos de fornecimento, não havendo nada que desabone a sua conduta quanto a quantidade e a qualidade dos itens entregues.

Araruama, 26 de Novembro de 2020.

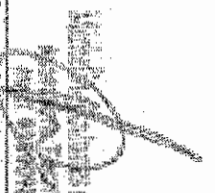
  
 Micheline Antunes da Silva  
 Assessora Técnica

DIAP - Divisão de Almoxarifado e Patrimônio  
 Micheline Antunes da Silva  
 Assessora Técnica  
 Matr: 99594098

Av. João Kennedy, 326 - Centro - Araruama - RJ - CEP. 39.970-000  
 Tel: (201) 3665-2331

Autenticação digital em: <https://seiodigital.ipb.jus.br> ou Consulte o Documento em: <https://zerveobaseos.nol.br/documento/10283140121033682216>

Data: 2020/11/26 14:41:13  
 Valor Total do Ativo: R\$ 1,00  
 Status: Pendente. Tipo: Matrícula nº 32.350.180/0001-38

 **TIPO** 

Cartório Araruama Basilio

REPÚBLICA FEDERATIVA DO BRASIL  
ESTADO DA PARAÍBA  
CARTÓRIO AZEVEDO BASTOS  
FUNDADO EM 1888

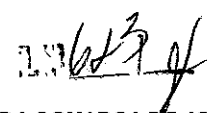

PRIMEIRO REGISTRO CIVIL DE NASCIMENTO E ÓBITOS E PRIVATIVO DE CASAMENTOS, INTERDIÇÕES E TUTELAS DA COMARCA DE JOÃO PESSOA

Av. Epitácio Pessoa, 1145 Bairro dos Estados 58030-00, João Pessoa PB  
Tel.: (83) 3244-5404 / Fax: (83) 3244-5484  
<http://www.azevedobastos.not.br>  
E-mail: [cartorio@azevedobastos.not.br](mailto:cartorio@azevedobastos.not.br)

DECLARAÇÃO DE SERVIÇO DE AUTENTICAÇÃO DIGITAL

O Bel. Válber Azevêdo de Miranda Cavalcanti, Oficial do Primeiro Registro Civil de Nascimentos e Óbitos e Privativo de Casamentos, Interdições e Tutelas com a atribuição de autenticar e reconhecer firmas da Comarca de João Pessoa Capital do Estado da Paraíba, em virtude de Lei, etc...

DECLARO ainda que, para garantir transparência e segurança jurídica de todos os atos oriundos da atividade Notarial e Registral no Estado da Paraíba, foi instituído pela Lei nº 10.132, de 06 de novembro de 2013, a aplicação obrigatória de um Selo Digital de Fiscalização Extrajudicial em todos os atos de notas e registros, composto de um código único (por exemplo: Selo Digital: ABC12345-X1X2) e dessa forma, cada autenticação processada pela nossa Serventia pode ser verificada e confirmada tantas vezes quanto for necessário através do site do Tribunal de Justiça do Estado da Paraíba, endereço <https://corregedoria.tjpb.jus.br/selo-digital/>.

A autenticação digital do documento faz prova de que, na data e hora em que ela foi realizada, a empresa NOVA LINEA COMERCIO DE PRODUTOS FARMACEUTICOS EIRELI tinha posse de um documento com as mesmas características que foram reproduzidas na cópia autenticada, sendo da empresa NOVA LINEA COMERCIO DE PRODUTOS FARMACEUTICOS EIRELI a responsabilidade, única e exclusiva, pela idoneidade do documento apresentado a este Cartório.

Nesse sentido, declaro que a NOVA LINEA COMERCIO DE PRODUTOS FARMACEUTICOS EIRELI assumiu, nos termos do artigo 8º, §1º, do Decreto nº 10.278/2020, que regulamentou o artigo 3º, inciso X, da Lei Federal nº 13.874/2019 e o artigo 2º-A da Lei Federal 12.682/2012, a responsabilidade pelo processo de digitalização dos documentos físicos, garantindo perante este Cartório e terceiros, a sua autoria e integridade.

De acordo com o disposto no artigo 2º-A, §7º, da Lei Federal nº 12.682/2012, o documento em anexo, identificado individualmente em cada Código de Autenticação Digital ou na referida sequência, poderá ser reproduzido em papel ou em qualquer outro meio físico.

Esta DECLARAÇÃO foi emitida em **16/04/2021 14:12:39 (hora local)** através do sistema de autenticação digital do Cartório Azevêdo Bastos, de acordo com o Art. 1º, 10º e seus §§ 1º e 2º da MP 2200/2001, como também, o documento eletrônico autenticado contendo o Certificado Digital do titular do Cartório Azevêdo Bastos, poderá ser solicitado diretamente a empresa NOVA LINEA COMERCIO DE PRODUTOS FARMACEUTICOS EIRELI ou ao Cartório pelo endereço de e-mail [autentica@azevedobastos.not.br](mailto:autentica@azevedobastos.not.br) Para informações mais detalhadas deste ato, acesse o site <https://autdigital.azevedobastos.not.br> e informe o Código de Autenticação Digital

Esta Declaração é válida por **tempo indeterminado** e está disponível para consulta em nosso site.

**Código de Autenticação Digital:** 102831401210336622216-1

**Legislações Vigentes:** Lei Federal nº 8.935/94, Lei Federal nº 10.406/2002, Medida Provisória nº 2200/2001, Lei Federal nº 13.105/2015, Lei Estadual nº 8.721/2008, Lei Estadual nº 10.132/2013, Provimento CGJ Nº 003/2014 e Provimento CNJ Nº 100/2020.

O referido é verdade, dou fé.

CHAVE DIGITAL

00005b1d734fd94f057f2d69fe6bc05bc5cb8bf0df69f462d3dad6c56aa0739e1f1ec89b23d0386dd9c3f9681b2e23d6b041db22cc6844def6c00914c2c6789514a70448c235ccb8b6842ef5e02ad3b



## Leia-se:

JANSSEN-CILAG FARMACÊUTICA LTDA 51780468000187  
APALUTAMIDA

ERLEADA 25351.080392/2018-61 10/2028

11211 RDC 73/2016 - NOVO - INCLUSÃO DE NOVA INDICAÇÃO TERAPÊUTICA  
0473073/19 - 9 1.1236.3419.001-7 24 Meses 60 MG COM REV CT FR PLAS PEAD/PP OPC  
X 12D.

## 5ª DIRETORIA

GERÊNCIA-GERAL DE PORTOS, AEROPORTOS, FRONTEIRAS  
E RECINTOS ALFANDEGADOS

## RESOLUÇÃO-RE Nº 2.591, DE 22 DE JULHO DE 2020

O Gerente-Geral de Portos, Aeroportos, Fronteiras e Recintos Alfandegados no uso das atribuições que lhe confere o art. 189, aliado ao art. 54, I, § 1º do Regimento Interno aprovado pela Resolução da Diretoria Colegiada - RDC nº 255, de 10 de dezembro de 2018, e ainda amparado pela Resolução da Diretoria Colegiada - RDC nº 61, de 19 de março de 2004, resolve:

Art. 1º Conceder Autorização de Funcionamento de Empresas em conformidade com o disposto no anexo.

Art. 2º Esta resolução entra em vigor na data de sua publicação.

NORBERTO POLLA DE CAMPOS

ANEXO

## MATRIZ

EMPRESA: H7 IMPORT EIRELI  
ENDEREÇO: RUA EDGAR LINHARES, Nº 615 GALPÃO 3  
BAIRRO: NOVA ESPERANÇA  
MUNICÍPIO: BALNEÁRIO CAMBORIÚ  
UF: SC

CEP: 88.336-210

CNPJ: 14.209.847/0001-95

PROCESSO Nº: 25741.647157/2020-11 (EXPEDIENTE 2214174/20-0)

AUTORIZ/MS: 9.09248-0

ÁREA: PAF

ATIVIDADE: Prestação de serviço de importação por conta e ordem de terceiro detentor de registro na ANVISA de medicamentos e matérias primas com emprego na indústria farmacêutica.

## MATRIZ

EMPRESA: BRUNATEX IMPORTAÇÃO E EXPORTAÇÃO LTDA  
ENDEREÇO: AVENIDA DO ESTADO DALMO VIEIRA, Nº 1771 SALA 16  
BAIRRO: CENTRO  
MUNICÍPIO: BALNEÁRIO CAMBORIÚ  
UF: SC

CEP: 88.331-150

CNPJ: 08.454.751/0001-90

PROCESSO Nº: 25741.504240/2020-98 (EXPEDIENTE 1766538/20-8)

AUTORIZ/MS: 9.09249-3

ÁREA: PAF

ATIVIDADE: Prestação de serviço de importação por conta e ordem de terceiro detentor de registro na ANVISA de produtos para saúde e produtos para diagnóstico in vitro.

## RESOLUÇÃO-RE Nº 2.592, DE 22 DE JULHO DE 2020

O Gerente-Geral de Portos, Aeroportos, Fronteiras e Recintos Alfandegados, no uso das atribuições que lhe confere o art. 189, aliado ao art. 54, I, § 1º do Regimento Interno aprovado pela Resolução da Diretoria Colegiada - RDC nº 255, de 10 de dezembro de 2018, e ainda amparado pela Resolução da Diretoria Colegiada - RDC nº 345, de 16 de dezembro de 2002, resolve:

Art. 1º Conceder Autorização de Funcionamento de Empresas Prestadoras de Serviços de Interesse da Saúde Pública em conformidade com o disposto no anexo.

Art. 2º Esta Resolução entra em vigor na data de sua publicação.

NORBERTO POLLA DE CAMPOS

ANEXO

EMPRESA: CONTINENTAL APOIO AMBIENTAL LTDA  
ENDEREÇO: RUA JOÃO EUGÊNIO Nº 318 SALA 01  
BAIRRO: COSTEIRA  
MUNICÍPIO: PARANAGUÁ  
UF: PR

CEP: 83203-400

CNPJ: 18.375.524/0001-22

PROCESSO Nº: 25743.603998/2020-98 (EXP: 2080128/20-9)

AUTORIZ/MS: 9.09242-8

ÁREA: PAF

ATIVIDADE: PRESTAR SERVIÇO DE LIMPEZA, DESINFECÇÃO OU DESCONTAMINAÇÃO DE SUPERFÍCIES DE VEÍCULOS TERRESTRES EM TRÂNSITO POR POSTOS DE FRONTEIRA, AERONAVES, EMBARCAÇÕES, TERMINAIS AQUAVIÁRIOS, PORTOS ORGANIZADOS, AEROPORTOS, POSTOS DE FRONTEIRAS E RECINTOS ALFANDEGADOS.

EMPRESA: TN SANTOS CONTROLE DE PRAGAS LTDA  
ENDEREÇO: AV. GOVERNADOR MARIO COVAS JUNIOR Nº 2086  
BAIRRO: ESTUARIO  
MUNICÍPIO: SANTOS  
UF: SP

CEP: 11.020-300

CNPJ: 27.637.346/0001-51

PROCESSO: 25767.579594/2020-06 (EXP: 1999244/20-1)

AUTORIZ/MS: 9.09240-1

ÁREA: PAF

ATIVIDADE: PRESTAÇÃO DE SERVIÇO DE LIMPEZA, DESINFECÇÃO E DESCONTAMINAÇÃO DE SUPERFÍCIES DE AERONAVES, VEÍCULOS TERRESTRES EM, TRÂNSITOS POR ESTAÇÕES E PASSAGENS DE FRONTEIRA, EMBARCAÇÕES, TERMINAIS PORTUÁRIOS E AEROPORTUÁRIOS DE CARGAS E VIAJANTES, TERMINAIS ADUANEIROS DE USO PÚBLICO E ESTAÇÃO E PASSAGEM DE FRONTEIRAS.

EMPRESA: NORTH STAR SUDESTE COMPACT LTDA  
ENDEREÇO: RUA GUAIAI Nº 66- CONJ 2005 ANDAR 20  
BAIRRO: APARECIDA  
MUNICÍPIO: SANTOS  
UF: SP

CEP: 11.035-260

CNPJ: 36.489.320/0001-02

PROCESSO: 25767. 612877/2020-69 (EXP: 2107323/20-6)

AUTORIZ/MS: 9.09238-5

ÁREA: PAF

ATIVIDADE: PRESTAÇÃO DE SERVIÇO DE ADMINISTRAÇÃO OU REPRESENTAÇÃO DE NEGÓCIOS, EM NOME DO REPRESENTANTE LEGAL OU RESPONSÁVEL DIRETO POR EMBARCAÇÃO, TOMANDO AS PROVIDÊNCIAS NECESSÁRIAS AO SEU DESPACHO EM POSTOS ORGANIZADOS E TERMINAIS AQUAVIÁRIOS INSTALADOS NO TERRITÓRIO NACIONAL.

EMPRESA: MULTIPLIER TRADE E COMERCIO EXTERIOR LIMITADA  
ENDEREÇO: RUA VINTE E OITO DE SETEMBRO Nº 997  
BAIRRO: VILA DOM PEDRO 1  
MUNICÍPIO: SÃO PAULO

UF: SP

CEP: 04.267-000

CNPJ: 22.139.875/0001-01

PROCESSO Nº: 25759.635.442/2020-91 (EXP: 2179209/20-7)

AUTORIZ/MS: 9.09234-1

ÁREA: PAF

ATIVIDADE: PRESTAÇÃO DE SERVIÇO DE IMPORTAÇÃO DE PRODUTOS PARA SAÚDE E PARA DIAGNÓSTICO IN VITRO, POR CONTA E ORDEM DE TERCEIRO.

EMPRESA: RECOL AMBIENTAL COLETA E TRATAMENTO DE RESÍDUOS LTDA ME  
ENDEREÇO: AVENIDA DAS PALMEIRAS  
BAIRRO: JARDIM DOS BURITIS  
MUNICÍPIO: APARECIDA DE GOIÂNIA

UF: GO

CEP: 74.923-590

CNPJ/CPF: 73.797.383/0001-44

PROCESSO: 25756.829144/2018-76 (EXP:1167394/18-0)

AUTORIZ/MS: 9.09084-2

ÁREA: PAF

ATIVIDADE: 9083 - PAF - AUTORIZAÇÃO DE FUNCIONAMENTO DE EMPRESA (AFE) QUE PRESTA SERVIÇO DE SEGREGAÇÃO, COLETA, ACONDICIONAMENTO, ARMAZENAMENTO, TRANSPORTE, TRATAMENTO E DISPOSIÇÃO DE RESÍDUOS SÓLIDOS RESULTANTES DE AERONAVES, VEÍCULOS TERRESTRES EM TRÂNSITO POR ESTAÇÕES E PASSAGENS DE FRONTEIRA, EMBARCAÇÕES, TERMINAIS PORTUÁRIOS E AEROPORTUÁRIOS DE CARGAS E VIAJANTES, TERMINAIS ALFANDEGADOS DE USO PÚBLICO E ESTAÇÕES E PASSAGENS DE FRONTEIRA.

EMPRESA: REP&NAV SERVIÇOS E SUPRIMENTOS EIRELI ME  
ENDEREÇO: TRAVESSA ESPERANÇA, Nº 41, COMPLEMENTO A  
BAIRRO: CENTRO  
MUNICÍPIO: GUAMARÉ

UF: RN

CEP: 59598-000

CNPJ: 17.115.631/0001-59

PROCESSO: 25750.364721/20020-45 (EXP: 1342801/20-2)

AUTORIZ/MS: 9.09237-1

ÁREA: PAF

ATIVIDADE: PRESTAÇÃO DE SERVIÇOS DE LIMPEZA, DESINFECÇÃO OU DESCONTAMINAÇÃO DE SUPERFÍCIE DE VEÍCULOS TERRESTRES EM TRÂNSITO POR POSTOS DE FRONTEIRA, AERONAVES, EMBARCAÇÕES, TERMINAIS AQUAVIÁRIOS, PORTOS ORGANIZADOS, AEROPORTOS, POSTOS DE FRONTEIRAS E RECINTOS ALFANDEGADOS.

## RESOLUÇÃO-RE Nº 2.593, DE 22 DE JULHO DE 2020

O Gerente-Geral de Portos, Aeroportos, Fronteiras e Recintos Alfandegados, no uso das atribuições que lhe confere o art. 189, aliado ao art. 54, I, § 1º do Regimento Interno aprovado pela Resolução da Diretoria Colegiada - RDC nº 255, de 10 de dezembro de 2018, e ainda amparado pela Resolução da Diretoria Colegiada - RDC nº 345, de 16 de dezembro de 2002, resolve:

Art. 1º Conceder alteração de razão social na Autorização de Funcionamento de Empresas Prestadoras de Serviços de Interesse da Saúde Pública em conformidade com o disposto no anexo.

Art. 2º Esta resolução entra em vigor na data de sua publicação.

NORBERTO POLLA DE CAMPOS

ANEXO

EMPRESA: ATLANTA SERVIÇOS PORTUÁRIOS EIRELI  
ENDEREÇO: RUA RODRIGUES ALVES Nº 800 ANDAR 02 SALA 202  
BAIRRO: CENTRO HISTÓRICO  
MUNICÍPIO: PARANAGUÁ  
UF: PR

CEP: 83203-170

CNPJ: 27.151.332/0001-23

PROCESSO Nº: 25743.587571/2017-30 (EXP: 2079974/20-8)

AUTORIZ/MS: 9.08203-7

ÁREA: PAF

ATIVIDADE: PRESTAR SERVIÇO DE ADMINISTRAÇÃO OU REPRESENTAÇÃO DE NEGÓCIOS, EM NOME DO REPRESENTANTE LEGAL OU RESPONSÁVEL DIRETO POR EMBARCAÇÃO, TOMANDO AS PROVIDÊNCIAS NECESSÁRIAS AO SEU DESPACHO EM PORTOS ORGANIZADOS E TERMINAIS AQUAVIÁRIOS INSTALADOS NO TERRITÓRIO NACIONAL.

## 4ª DIRETORIA

## GERÊNCIA-GERAL DE INSPEÇÃO E FISCALIZAÇÃO SANITÁRIA

## RESOLUÇÃO-RE Nº 2.601, DE 22 DE JULHO DE 2020

O Gerente-Geral de Inspeção e Fiscalização Sanitária, no uso das atribuições que lhe confere o art. 171, aliado ao art. 54, I, § 1º do Regimento Interno aprovado pela Resolução da Diretoria Colegiada - RDC nº 255, de 10 de dezembro de 2018,

considerando o cumprimento dos requisitos de Boas Práticas de Distribuição e/ou Armazenagem preconizados em legislação vigente, para a área de Medicamentos, resolve:

Art. 1º Conceder a(s) empresa(s) constante(s) no ANEXO, a Certificação de Boas Práticas de Distribuição e/ou Armazenagem de Medicamentos.

Art. 2º A presente Certificação terá validade de 2 (dois) anos a partir da sua publicação.

Art. 3º Esta Resolução entra em vigor na data de sua publicação.

RONALDO LUCIO PONGIANO GOMES

ANEXO

EMPRESA: MEDISIL COMERCIAL FARMACÊUTICA, HOSPITALAR, DE HIGIENE E TRANSPORTES LTDA - CNPJ: 96.827.563/0001-27 - AUTORIZ/MS: 1118068 - AE: 1206313  
ENDEREÇO: RUA DA BOLÍVIA Nº 223 -  
MUNICÍPIO: SALVADOR - UF: BA - EXPEDIENTE: 0162334/13-6  
CERTIFICADO DE BOAS PRÁTICAS DE DISTRIBUIÇÃO E/OU ARMAZENAGEM: Medicamentos

EMPRESA: NOVA LINHA COMERCIO DE PRODUTOS FARMACÊUTICOS EIRELI EPP - CNPJ: 32.550.180/0001-28 - AUTORIZ/MS: 1185737 - AE: 1185768  
ENDEREÇO: RUA FRAGATA, 50  
MUNICÍPIO: SÃO JOÃO DE MERITI - UF: RJ - EXPEDIENTE: 0504462/19-6  
CERTIFICADO DE BOAS PRÁTICAS DE DISTRIBUIÇÃO E/OU ARMAZENAGEM: Medicamentos

EMPRESA: NOVARTIS BIOCIÊNCIAS SA - CNPJ: 56.994.502/0027-79 - AUTORIZ/MS: 1000685 - AE: 1168758  
ENDEREÇO: ROD REGIS BITTENCOURT, 1962 - KM 282, GALPAO 5, PARTE O  
MUNICÍPIO: EMBU DAS ARTES - UF: SP - EXPEDIENTE: 0264306/20-1  
CERTIFICADO DE BOAS PRÁTICAS DE DISTRIBUIÇÃO E/OU ARMAZENAGEM: Medicamentos

EMPRESA: SANDOZ DO BRASIL INDUSTRIA FARMACÊUTICA LTDA. - CNPJ: 61.286.647/0010-07 - AUTORIZ/MS: 1000472 - AE: 1219117



1.19 *[Handwritten signature]*

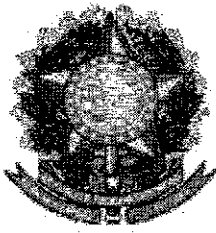

**MINISTÉRIO DA SAÚDE**

**AGÊNCIA NACIONAL DE VIGILÂNCIA SANITÁRIA**

**CERTIFICADO DE BOAS PRÁTICAS DE ARMAZENAMENTO E DISTRIBUIÇÃO DE  
PRODUTOS PARA SAÚDE**

*Considerando o disposto na Lei n.º 9.782, de 26 de janeiro de 1999, o Decreto n.º 3.029, de 16 de abril de 1999 e a publicação no Diário Oficial da União por meio da Resolução RE n.º 708 na data de 22/02/2021 certifico que a empresa, a seguir descrita, cumpre com a legislação sanitária vigente, quanto às Boas Práticas de Armazenamento e Distribuição de produtos para saúde exigidas pela autoridade sanitária brasileira, estando sujeita a inspeções periódicas.*

Empresa: Nova Linea Comércio de Produtos Farmacêuticos Eireli EPP      CNPJ:  
32.350.180/0001-28

Endereço: Rua Fragata 50 - Eden, São João de Meriti - RJ      CEP: 25.535-021

Autorização de Funcionamento: 8.17.818-5      Expediente: 0502915/19-5

Certificado de Boas Práticas de Distribuição e Armazenagem:

Produtos para Saúde.

Validade até: 22/02/2023



Documento assinado eletronicamente por **Ana Carolina Moreira Marino Araujo**,  
**Gerente-Geral de Inspeção e Fiscalização Sanitária**, em 22/02/2021, às 14:33, conforme  
horário oficial de Brasília, com fundamento no art. 6º, § 1º, do Decreto nº 8.539, de 8 de  
outubro de 2015 [http://www.planalto.gov.br/ccivil\\_03/ Ato2015-  
2018/2015/Decreto/D8539.htm](http://www.planalto.gov.br/ccivil_03/ Ato2015-2018/2015/Decreto/D8539.htm).



A autenticidade deste documento pode ser conferida no site  
<https://sei.anvisa.gov.br/autenticidade>, informando o código verificador **1341008** e o  
código CRC **983DDFC4**.

**NOVA LINHA COMERCIO DE PRODUTOS FARMACEUTICOS EIRELI**  
**CNPJ 32.350.180/001-28**

**ANALISE FINANCEIRA EM 2020**

INDICADOR	VALOR	UNIDADE
Ativo Circulante/Passivo Circulante	4.159.179,77	R\$ 2020
IMOBILIZACAO	642.193,75	
Ativo Circulante + Imobilizado/Equivalencia Circulante	4.801.373,52	R\$ 2020
LIQUIDAZAO GERAL	592.351,75	
Ativo Circulante + Ativo Realizavel a Longo Prazo/Equivalencia Circulante + Passivo Circulante a Longo Prazo	4.459.179,77	R\$ 2020
Passivo Circulante	592.351,75	
CAPITAL DE TERCEIROS	3.866.828,02	R\$ 2020
Ativo Circulante - Passivo Circulante	4.159.179,77	R\$ 2020
Ativo Realizavel a Longo Prazo	592.351,75	R\$ 2020
Ativo Circulante - Passivo Circulante - Ativo Realizavel a Longo Prazo	3.566.826,02	R\$ 2020
Ativo Realizavel a Longo Prazo	4.459.179,77	R\$ 2020
Ativo Realizavel a Longo Prazo - Passivo a Longo Prazo	4.459.179,77	R\$ 2020
Ativo Realizavel a Longo Prazo - Passivo a Longo Prazo	4.459.179,77	R\$ 2020
Ativo Realizavel a Longo Prazo - Passivo a Longo Prazo	4.459.179,77	R\$ 2020

**REPUBLICA FEDERAL DO BRASIL**  
**MINISTERIO DA SAUDE**  
**SECRETARIA NACIONAL DE CONTROLE DE SAUDE**  
**DEPARTAMENTO NACIONAL DE CONTROLE DE QUALIDADE DE MEDICAMENTOS**  
**DEPARTAMENTO NACIONAL DE ATUACAO FARMACEUTICA**

**REPUBLICA DE SANTA ESTELITA**  
**SECRETARIA DE SAUDE**  
**DEPARTAMENTO DE ATUACAO FARMACEUTICA**  
**DEPARTAMENTO DE ATUACAO FARMACEUTICA**

**REPUBLICA DE SANTA ESTELITA**  
**SECRETARIA DE SAUDE**  
**DEPARTAMENTO DE ATUACAO FARMACEUTICA**  
**DEPARTAMENTO DE ATUACAO FARMACEUTICA**

**REPUBLICA FEDERAL DO BRASIL**  
**MINISTERIO DA SAUDE**  
**SECRETARIA NACIONAL DE CONTROLE DE SAUDE**  
**DEPARTAMENTO NACIONAL DE CONTROLE DE QUALIDADE DE MEDICAMENTOS**  
**DEPARTAMENTO NACIONAL DE ATUACAO FARMACEUTICA**

**REPUBLICA DE SANTA ESTELITA**  
**SECRETARIA DE SAUDE**  
**DEPARTAMENTO DE ATUACAO FARMACEUTICA**  
**DEPARTAMENTO DE ATUACAO FARMACEUTICA**

**REPUBLICA DE SANTA ESTELITA**  
**SECRETARIA DE SAUDE**  
**DEPARTAMENTO DE ATUACAO FARMACEUTICA**  
**DEPARTAMENTO DE ATUACAO FARMACEUTICA**

**Elaborada com Contocon**

União Comercial do Estado do Rio de Janeiro  
 Empresa: NOVA LINHA COMERCIO DE PRODUTOS FARMACEUTICOS EIRELI  
 NIRE: 336.0076010-1 Protocolo: 00-2020/071457-0 data do protocolo: 24/04/2020  
 CERTIFICADO O AROUVIAMENTO em 28/04/2020 SOB O NUMERO 00003870127 e demais constantes do termo de autenticação.  
 Autenticado: B723BDADB5F4389E9017A36C5469368A52D29C1885349E19341ECDAC9C98B1F7





17 6/14

## PROCURAÇÃO

**OUTORGANTE:** DURIVAL DE FARIAS brasileiro, solteiro, empresário, nascido em 27/10/1985, portador da Carteira de Habilitação nº.031558447787, expedida pelo IFP/RJ e do CPF nº 107.825.847-95, residente e domiciliado a Rua THOMAS G. MASARYK, nº 104/301, FREGUESIA JAQUAREPAGUA, RIO DE JANEIRO - RJ, CEP: 22.755-180. Residente e domiciliado nesta cidade. Sócio representante da empresa NOVA LINEA COMÉRCIO DE PRODUTOS FARMACÊUTICOS EIRELI, inscrita no CNPJ de nº. 32.350.180/0001-28.

**OUTORGADO:** Sr. GUILHERME DE SOUZA GOMES, brasileiro, solteiro, portador da Carteira de Identidade nº. 20.828.759-9 expedida pelo DETRAN e do CPF nº. 131.123.767-08 ou o Sr. RONALDO DE SOUZA ESTRELLA, brasileiro, solteiro, portador da Carteira de Identidade nº. 038355-8, expedida pelo CRC-RJ e do CPF nº. 114.949.307-05.

**Poderes:** O outorgante acima qualificado confere amplos poderes para o outorgado dar entrada em processo digital, dar entrada em processo físico ou qualquer outros assuntos pertinentes a **JUNTA COMERCIAL DO ESTADO DO RIO DE JANEIRO - JUCERJA**

Nova Iguaçu, 14 de Abril de 2020.

  
DURIVAL DE FARIAS

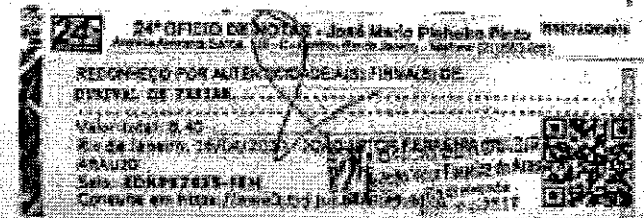

Digitalizada com CamScanner

Junta Comercial do Estado do Rio de Janeiro

Empresa: NOVA LINEA COMERCIO DE PRODUTOS FARMACEUTICOS EIRELI

NIRE: 336.0076010-1 Protocolo: 00-2020/071457-0 Data do protocolo: 24/04/2020

CERTIFICO O ARQUIVAMENTO em 28/04/2020 SOB O NÚMERO 00003870127 e demais constantes do termo de autenticação.

Autenticação: B723BDADB5F4389E9017A36C5469368A52D29C1885349E19341ECDACBC98B1F7

Para validar o documento acesse <http://www.jucerja.rj.gov.br/servicos/chanceladigital>, informe o nº de protocolo. Pag. 7/9



**DECLARAÇÃO DE AUTENTICIDADE**

Eu Ronaldo de Souza Estrela, com inscrição ativa na(o) CAJ/(UF) ou CRC/(UF) sob o nº 018355-0, expedida em 30/11/1978, inscrito no CPF nº 114.349.307-06, DECLARO, sob as penas da Lei penal, sem prejuízo das sanções administrativas e cíveis, que este documento é autêntico e condiz com o original.

- 1 - Demonstrativo do Resultado do Exercício 2019 1 página
- 2 - Balanço Patrimonial Anual 2019 2 páginas
- 3 - Análise Financeira 1 página
- 4 - Procuração 1 página (RICHARDO DE ANTONIO)

Novorjaguá, 14 de abril de 2020.

Ronaldo de Souza Estrela  
CPF nº 114.349.307-06  
CRA nº 018355-0

CRAM

Digitalizada com CamScanner





*Handwritten signature*

**IDENTIFICAÇÃO DOS ASSINANTES**

CERTIFICO QUE O ATO DA NOVA LINEA COMERCIO DE PRODUTOS FARMACEUTICOS EIRELI, NIRE 336.0076010-1, PROTOCOLO 00-2020/071457-0, ARQUIVADO EM 28/04/2020, SOB O NÚMERO (S) 00003870127, FOI ASSINADO DIGITALMENTE COM CERTIFICADO AO PADRÃO ICP-BRASIL POR:

CPF/CNPJ	Nome



28 de abril de 2020

*Handwritten signature*  
 \_\_\_\_\_  
 Bernardo Paulo Sampaio Borwinger  
 Secretário Geral



Termo de Abertura do Livro Diário

CONTEM O PRESENTE LIVRO MERCANTIL, \*\*\*\*54 FOLHAS ELETRONICAMENTE NUMERADAS DE \*\*\*\*1 A \*\*\*\*54 E SERVIRA DE "LIVRO DIÁRIO" NÚMERO 1 DA FIRMA NOVA LINEA COMERCIO DE PRODUTOS FARMACEUTICOS EIRELI.

ATIVIDADE : COMERCIO ATACADISTA DE MEDICAMENTOS E DROGAS DE USO HUMANO

COM SEDE EM SÃO JOÃO DE MERITI - RJ, RUA FRACATA, 50, NIDEN - CEP: 25.535-421

REGISTRADA NA JUNTA COMERCIAL - RJ Nº. 358078019 EM 04/01/2019 CNPJ: 32.350.180/0001-28 INSCRIÇÃO - ESTADUAL: 11.333.305 DATA DE ENCERRAMENTO DO EXERCÍCIO SOCIAL: 31/12/2019

CONFORME O ARTIGO 9º DA INSTRUCAO NORMATIVA DIBF Nº 11 DE 05/12/2013 DECLARAMOS QUE O PRESENTE LIVRO ENCONTRA-SE TOTALMENTE ESCRITURADO.

São João de Meriti, 4 de Janeiro de 2019

WORLD - ADMINISTRADOR - CNPJ 07.010.000-05

RONALDO DE SOUSA ESTRELLA Titulo em Exercício - CNPJ 08.000.000-00 CPF: 114.946.307-46



32.350.180/0001-28 NOVA LINEA COMERCIO DE PRODUTOS FARMACEUTICOS EIRELI RUA FRACATA, 50 NIDEN 25535-421 SÃO JOÃO DE MERITI - RJ

RONALDO DE SOUSA ESTRELLA RUA MARCHELA FLORIANO FERRETE, 2160 - CENTRO Nova Iguaçu - RJ Tel: 2127670001 TÍTULO EM EXERCÍCIO - CNPJ 08.000.000-00 CPF: 114.946.307-46

24º OFÍCIO DE NOTAS - José Mário Pinheiro Pinho. RENDIMENTO POR AUTENTICAÇÃO: R\$ 1,00. Valor total: R\$ 4,00. São: RONDINHA - RJ. Consulte em: www.24oficiode.com.br

JUNTA COMERCIAL DO ESTADO DO RIO DE JANEIRO. ALVARÃO DE LÍQUIDAÇÃO DE EMPRESAS EM LIQUIDAÇÃO. Nº 114.946.307-46. Data: 11/01/2019.

Digitally signed by Ronaldo Estrella Bastos

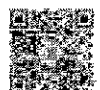

Assinatura Digital Código: 1055292217808870084 Data: 2019.01.04 11:57:00 Valor Total de R\$: R\$ 4,00 São Digital Tipo Normal: 01.000475-44.000



Ronaldo Estrella Bastos Titulo em Exercício - CNPJ 08.000.000-00 CPF: 114.946.307-46



24º OFÍCIO DE NOTAS



Este documento foi assinado digitalmente por Ronaldo Estrella Bastos. Para verificar a validade das assinaturas, clique aqui: https://www.24oficiode.com.br/verificador-de-assinaturas

13 6190

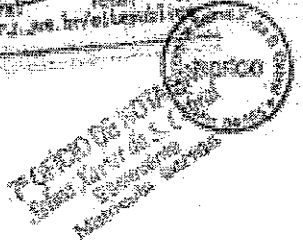
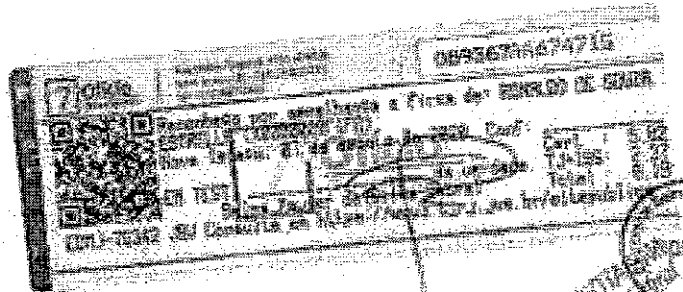

Digitizada com CamScanner

O presente documento digital foi elaborado com o objetivo e conteúdo eletrônico por EDITAL PPIO 01/2014 do PFCO. OBRAS DE MANUTENÇÃO, REPARO E CUSTÓDIA DE ALVENARIA EM QUADRA 14, 23 DE MARÇO DE 2011 Nº 0033 GANT-03-01, CMO 00.070-0 - T OFÍCIO DE REGISTRO CIVIL DAS PESSOAS FÍSICAS E JURÍDICAS, FOLHA Nº 001. Sua autenticidade deverá ser verificada no sistema eletrônico www.cnpj.cptax.com.br. O presente documento não pode ser utilizado para fins de comprovação de pagamento de impostos.

Termo de Encerramento do Livro Diário

CONTÉM O PRESENTE LIVRO MERCANTIL \*\*\*\*4 FOLHAS ELETRONICAMENTE NUMERADAS DE \*\*\*\*1 A \*\*\*\*4 E SERVIÇO DE "LIVRO DIÁRIO" NÚMERO 1 DA FIRMA NOVA LINEA COMERCIO DE PRODUTOS FARMACELTICOS EIRELI, REFERENTE AO PERÍODO DE 04/01/2019 A 31/12/2019.

ATIVIDADE : COMERCIO ATACADISTA DE MEDICAMENTOS E DROGAS DE USO HUMANO

COM SEDE EM SÃO JOÃO DE MERITI - RJ, RUA FRAGATA, 50, EDEN - CEP: 21.533-021

REGISTRADA NA JUNTA COMERCIAL - RJ Nº. 33607801/IN EM 04/01/2019 CNPJ: 22.960.183/0001-28 INSCRIÇÃO - ESTADUAL: 11.313.303

CONFORME O ARTIGO 9º DA INSTRUÇÃO NORMATIVA DREI Nº 11 DE 05/12/2013 DECLARAMOS QUE O PRESENTE LIVRO ENCONTRA-SE TOTALMENTE ESCRITURADO.

São João de Meriti, 31 de Dezembro de 2019

Handwritten signatures and stamps. Includes a stamp that says '7º OFÍCIO' and another that says 'OFÍCIO DE REGISTRO'.

22.960.183/0001-28  
NOVA LINEA COMERCIO DE PRODUTOS FARMACELTICOS EIRELI  
RUA FRAGATA, 50  
EDEN 21.533-021  
SÃO JOÃO DE MERITI - RJ

RONALDO DE SOUZA ESTRELLA  
RUA MANUELA FLORIANO PIKOTO, 3102  
- CENTRO  
Nova Iguaçu - RJ Tel: 2127678101  
TÉCNICO CRC-RJ 030302 - CPF 114.848.302-28

Stamp: 059367 4466594  
Stamp: OFÍCIO  
Stamp: OFÍCIO DE REGISTRO

Cartão de Registro de Imposto de Renda  
CARTÃO DE REGISTRO DE IMPOSTO DE RENDA  
Suzana Lopes Moraes  
Eneidevete Substina  
MEL 94/19131

Stamp: OFÍCIO DE REGISTRO  
Stamp: OFÍCIO DE REGISTRO

Digitized with CamScanner



Associação dos Contabilistas do Brasil - ABC Contabil  
Rua: 25 de Março, 12-20-30  
Cidade: Fátima de Azevedo - RJ  
Site Digital Tipo Normal: 02.462181-7721



Contorno Azevedo Bastos  
Rua: 25 de Março, 12-20-30  
Cidade: Fátima de Azevedo - RJ  
Site Digital Tipo Normal: 02.462181-7721

O presente documento foi gerado com o original e assinado eletronicamente por RONALDO DE SOUZA ESTRELLA, com CPF nº 114.848.302-28, em 31/12/2019 às 14:00:00. O presente documento encontra-se registrado no sistema eletrônico de registro em L das Pessoas Naturais e Tabelionato de Notas, com termo de registro nº 2.348.2 de 31 de agosto de 2011. O presente documento encontra-se registrado no sistema eletrônico de registro em L das Pessoas Naturais e Tabelionato de Notas, com termo de registro nº 2.348.2 de 31 de agosto de 2011. O presente documento encontra-se registrado no sistema eletrônico de registro em L das Pessoas Naturais e Tabelionato de Notas, com termo de registro nº 2.348.2 de 31 de agosto de 2011. O presente documento encontra-se registrado no sistema eletrônico de registro em L das Pessoas Naturais e Tabelionato de Notas, com termo de registro nº 2.348.2 de 31 de agosto de 2011.

REPÚBLICA FEDERATIVA DO BRASIL  
ESTADO DA PARAÍBA  
CARTÓRIO AZEVEDO BASTOS  
FUNDADO EM 1888



PRIMEIRO REGISTRO CIVIL DE NASCIMENTO E ÓBITOS E PRIVATIVO DE CASAMENTOS, INTERDIÇÕES E TUTELAS DA COMARCA DE JOÃO PESSOA

Av. Epitácio Pessoa, 1145 Bairro dos Estados 58030-00, João Pessoa PB  
Tel.: (83) 3244-5404 / Fax: (83) 3244-5484  
<http://www.azevedobastos.not.br>  
E-mail: [cartorio@azevedobastos.not.br](mailto:cartorio@azevedobastos.not.br)

DECLARAÇÃO DE SERVIÇO DE AUTENTICAÇÃO DIGITAL

Eu, Válber Azevêdo de Miranda Cavalcanti, Oficial do Primeiro Registro Civil de Nascimentos e Óbitos e Privativo de Casamentos, Interdições e Tutelas com a função de autenticar e reconhecer firmas da Comarca de João Pessoa Capital do Estado da Paraíba, em virtude de Lei, etc...

DECLARO ainda que, para garantir transparência e segurança jurídica de todos os atos oriundos da atividade Notarial e Registral no Estado da Paraíba, foi instituído pela Lei nº 10.132, de 06 de novembro de 2013, a aplicação obrigatória de um Selô Digital de Fiscalização Extrajudicial em todos os atos de notas e registros, composto de um código único (por exemplo: Selô Digital: ABC12345-X1X2) e dessa forma, cada autenticação processada pela nossa Serventia pode ser verificada e confirmada tantas vezes quanto for necessário através do site do Tribunal de Justiça do Estado da Paraíba, endereço <https://corregedoria.tjpb.jus.br/selo-digital/>.

A autenticação digital do documento faz prova de que, na data e hora em que ela foi realizada, a empresa NOVA LINEA COMERCIO DE PRODUTOS FARMACEUTICOS EIRELI tinha posse de um documento com as mesmas características que foram reproduzidas na cópia autenticada, sendo da empresa NOVA LINEA COMERCIO DE PRODUTOS FARMACEUTICOS EIRELI a responsabilidade, única e exclusiva, pela idoneidade do documento apresentado a este Cartório.

Nesse sentido, declaro que a NOVA LINEA COMERCIO DE PRODUTOS FARMACEUTICOS EIRELI assumiu, nos termos do artigo 8º, §1º, do Decreto nº 10.278/2020, que regulamentou o artigo 3º, inciso X, da Lei Federal nº 13.874/2019 e o artigo 2º-A da Lei Federal 12.682/2012, a responsabilidade pelo processo de digitalização dos documentos físicos, garantindo perante este Cartório e terceiros, a sua autoria e integridade.

De acordo com o disposto no artigo 2º-A, §7º, da Lei Federal nº 12.682/2012, o documento em anexo, identificado individualmente em cada Código de Autenticação Digital ou na referida sequência, poderá ser reproduzido em papel ou em qualquer outro meio físico.

Esta DECLARAÇÃO foi emitida em **26/05/2021 16:18:55 (hora local)** através do sistema de autenticação digital do Cartório Azevêdo Bastos, de acordo com o Art. 1º, 10º e seus §§ 1º e 2º da MP 2200/2001, como também, o documento eletrônico autenticado contendo o Certificado Digital do titular do Cartório Azevêdo Bastos, poderá ser solicitado diretamente a empresa NOVA LINEA COMERCIO DE PRODUTOS FARMACEUTICOS EIRELI ou ao Cartório pelo endereço de e-mail [autentica@azevedobastos.not.br](mailto:autentica@azevedobastos.not.br) Para informações mais detalhadas deste ato, acesse o site <https://autdigital.azevedobastos.not.br> e informe o Código de Autenticação Digital

Esta Declaração é válida por **tempo indeterminado** e está disponível para consulta em nosso site.

**Código de Autenticação Digital:** 102832605217899807006-1 a 102832605217899807006-3

**Legislações Vigentes:** Lei Federal nº 8.935/94, Lei Federal nº 10.406/2002, Medida Provisória nº 2200/2001, Lei Federal nº 13.105/2015, Lei Estadual nº 8.721/2008, Lei Estadual nº 10.132/2013, Provimento CGJ Nº 003/2014 e Provimento CNJ Nº 100/2020.

O referido é verdade, dou fé.

CHAVE DIGITAL

00005b1d734fd94f057f2d69fe6bc05b8f96d9c6aeca662c30057f2c3ebd145196861458ee734fb2f58901f46bdd5142d86f0061319e847cdc4155f71e1d1a8514a70448c235ccb8b6842ef5e02ad3b





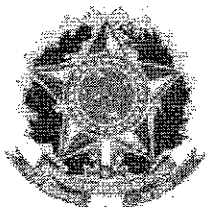

**CONSELHO REGIONAL DE CONTABILIDADE DO ESTADO DO RIO DE JANEIRO  
CERTIDÃO DE REGULARIDADE PROFISSIONAL**

O CONSELHO REGIONAL DE CONTABILIDADE DO ESTADO DO RIO DE JANEIRO certifica que o(a) profissional identificado(a) no presente documento encontra-se em situação regular.

**IDENTIFICAÇÃO DO REGISTRO**

NOME.....	: RONALDO DE SOUZA ESTRELLA
REGISTRO.....	: RJ-038355/O-4
CATEGORIA.....	: TÉCNICO EM CONTABILIDADE
CPF.....	: 114.949.307-06

A presente CERTIDÃO não quita nem invalida quaisquer débitos ou infrações que posteriormente, venham a ser apurados pelo CRCRJ contra o referido registro.

A falsificação deste documento constitui-se em crime previsto no Código Penal Brasileiro, sujeitando o autor à respectiva ação penal.

Emissão: RIO DE JANEIRO, 07/06/2021 as 18:43:33.

Válido até: 05/09/2021.

Código de Controle: 769772.

Para verificar a autenticidade deste documento consulte o site do CRCRJ.



31/03/2024  
10:56:14  
61492

## CERTIDÃO

2024.00589857-3/15-1

Atividade: Fim Expediente

É Responsável pelo gerenciamento do Distribuidor Oficializado desta Comarca, designado na forma da Lei CETERICA com referência aos assuntos mencionados, e dá-se QUE, renuncia em seu poder e Carência de Votos e/ou assessoramentos abrangendo todo o inciso IV do Artigo 21 da CMCGJ - Parte Judicial das disposições em curso relativos a:

- I - Ações proventivas das Varas Únicas, tais como Medidas Cautelares (arrolamentos, requerimentos, buscas e apreensões, notificações e outros), Obediências, Sumárias, Despejos, Contingências, Execuções, resenhas de domínio, avaliação ou arrolamento ou substituição de título, renovações e outras ações e proventivas;
  - II - Ações proventivas das Varas de Família, como separação, divórcio, alimentos e outras ações e proventivas;
  - III - Ações proventivas das Varas Empresariais, como falências, Concessões, Recuperações Judiciais e Extrajudiciais e demais ações e proventivas distribuídas às varas com competência empresarial;
  - IV - Ações proventivas das Varas Criminais;
  - V - Ações proventivas das Varas Criminais - JURE;
  - VI - Ações proventivas das Varas de Crimes e Successões, como heranças, testamentos, arrolamentos, arrolações, arrolamentos proventivos, tutelas, interdições, curatelas, declarações de ausência e outras ações e proventivas distribuídas às varas com competência em Crimes e Successões;
  - VII - Ações Arrolatórias;
  - VIII - Ações proventivas das Varas de Registro Público, como ratificações, averbações, cancelamentos de procurações ou registros de títulos imobiliários e outras ações e proventivas;
  - IX - Ações proventivas das Varas de Fazenda Pública;
  - X - Ações proventivas das Varas de Juizados de Pequenos Municípios;
  - XI - Ações proventivas das Varas de Interdição, da Inventário e do Testamento, tais como ações civis fundadas em interesses individuais, direitos de sucessão legítima e testada e ao casamento, ações declaratórias de legitimidade em entidades de atendimento, ações reformativas de infrações contra norma de proteção à criança ou adolescente, ações de alimentos, embargos de terceiro, mandados de segurança, petição simples ou recurso de apelação, arrolamento do poder familiar, prestação da conta, renúncia, modificação e dispensa da tutor ou curador, revisão judicial do testamento (conselho tutelar), cumprimento de sentença e impugnação de cumprimento de sentença, e exceções de alimentos, exceção de multa e/ou execução de título judicial;
  - XII - Ações e Proventivas de competência dos Juizados Especiais Cíveis;
  - XIII - Ações Penais, Inquirições Penais, Flagrantes, Proventivas e outros procedimentos de competência dos Juizados Especiais Criminais;
  - XIV - Ações proventivas das Varas de Infância e Juventude - Infâncias;
  - XV - Ações proventivas das Varas de Registro Civil de Pessoas Naturais;
  - XVI - Ações proventivas das Varas de Dívida Ativa Estadual;
  - XVII - Ações Penais, Inquirições Penais, Flagrantes, Proventivas e outros procedimentos de competência dos Juizados de Violência Doméstica e Familiar contra a Mulher;
  - XVIII - Ações proventivas das Varas de Infância e Juventude e do Idoso - Idosos;
  - XIX - Ações proventivas dos Juizados Pacientários, desde:
- dez de maio de dois mil e um até dez de maio de dois mil e vinte e um,**
- NACIONAL JOSÉ SAUDES DA SILVA - MAF. 9602 - TÉCNICO DE ATIVIDADE JUDICIÁRIA DEU IN SUASAS PARA FIM CERTIDÃO, que segue assinada eletronicamente pela Oficial Registrador deste Ofício.**

✓ Votos contados com Fato de Residência.  
 ✓ A validade declarada em vigor poderá ser extinguida mediante interposição de recurso, desde que não tenha sido julgado em definitivo.  
 ✓ O presente certidão não tem efeito de coisa julgada, devendo ser observado o prazo de validade de 90 dias.  
 ✓ O presente certidão não tem efeito de coisa julgada, devendo ser observado o prazo de validade de 90 dias.  
 ✓ O presente certidão não tem efeito de coisa julgada, devendo ser observado o prazo de validade de 90 dias.  
 ✓ O presente certidão não tem efeito de coisa julgada, devendo ser observado o prazo de validade de 90 dias.



**PODER JUDICIÁRIO**  
**ESTADO RIO DE JANEIRO**  
**DISTRIBUIDOR DE SÃO JOÃO DE MERITI**  
Av. Presidente Lincoln, 857  
CEP: 25.555-200 - Jardim Meriti - São João de Meriti - RJ

Nome do usuário: 15634  
Código para consulta: 15634  
Senha: 1563415634  
**EMISSÃO: 2021**  
Consulte sua situação no site: [www.poderjudicial.rj.gov.br](http://www.poderjudicial.rj.gov.br)  

F-15634-2 de 1

Emissão em 18/05/2021 16:09:35  
São João de Meriti, 10 de Maio de 2021.

Seu Número de  
Consulta é 15634

Este documento é uma cópia eletrônica do processo judicial, assinado digitalmente pelo Poder Judiciário do Estado do Rio de Janeiro. Para mais informações, consulte o site [www.poderjudicial.rj.gov.br](http://www.poderjudicial.rj.gov.br).  
A validade deste documento é garantida pelo uso de tecnologia de assinatura digital baseada em criptografia assimétrica de chave pública. Este documento não pode ser alterado sem a detecção de uma alteração. Para garantir a integridade e a autenticidade deste documento, o Poder Judiciário do Estado do Rio de Janeiro utiliza a tecnologia de assinatura digital baseada em criptografia assimétrica de chave pública. Este documento não pode ser alterado sem a detecção de uma alteração.  
Este documento é uma cópia eletrônica do processo judicial, assinado digitalmente pelo Poder Judiciário do Estado do Rio de Janeiro. Para mais informações, consulte o site [www.poderjudicial.rj.gov.br](http://www.poderjudicial.rj.gov.br).  
A validade deste documento é garantida pelo uso de tecnologia de assinatura digital baseada em criptografia assimétrica de chave pública. Este documento não pode ser alterado sem a detecção de uma alteração. Para garantir a integridade e a autenticidade deste documento, o Poder Judiciário do Estado do Rio de Janeiro utiliza a tecnologia de assinatura digital baseada em criptografia assimétrica de chave pública. Este documento não pode ser alterado sem a detecção de uma alteração.



Poder Judiciário  
Estado do Rio de Janeiro

## CERTIDÃO

Nº 2021.231.08783

Em atendimento ao requerido junto a esta Corregedoria-Geral da Justiça/RJ por **NOVA LINEA COMERCIO DE PRODUTOS FARMACEUTICOS EIRELI**, CNPJ/CPF nº 32.350.180/0001-28, **CERTIFICO, para fins de prova em Licitação Pública** que, de acordo com o artigo noventa e oito, item cinqüenta e um, da Resolução número cinco, de vinte e quatro de março de mil novecentos e setenta e sete do Egrégio Tribunal de Justiça do Estado do Rio de Janeiro (Livro III do Código de Organização e Divisão Judiciárias do Estado do Rio de Janeiro), baixada em complementação à Resolução número um, de vinte e um de março de mil novecentos e setenta e cinco, do mesmo Tribunal, **os Offícios de Justiça na Comarca de SÃO JOÃO DE MERITI** são em número de cinco, competindo ao: 1º Ofício - tabelião de notas e oficial do Registro de Imóveis do 1º Distrito; 2º Ofício - tabelião de notas e oficial do Registro de Imóveis do 2º Distrito; 3º Ofício - oficial do Registro de Imóveis do 3º Distrito; 4º Ofício tabelião de notas; 5º Ofício **privativo de protesto de títulos**, dos registros de títulos e de documentos e registro civil de pessoas jurídicas. **CERTIFICO**, ainda, que, compete ao RCPN 1º Distrito Registro Civil de Pessoas Naturais e Registro de Interdições e Tutelas e, em conformidade com os artigos doze e quatorze do Capítulo três da Resolução número cinco, de vinte e quatro de março de mil novecentos e setenta e sete, na **Comarca de SÃO JOÃO DE MERITI**, existe apenas um Cartório de Distribuição, com atribuições cumulativas de Contador e de Partidor. **SAO JOAO DE MERITI DCP**: Av. Presidente Lincoln, 857 sala 311 - Jardim Meriti;

A seguir os respectivos endereços dos serviços: **SAO JOAO DE MERITI RCPN 01 DISTR**: AVENIDA COMENDADOR TELES, 2416 SBLs 4,5,9PARTE,11,12,14,15,16,21,22 E PARTE DO CORREDOR DO 2 PAVIMENTO - Vilar dos Teles; **SAO JOAO DE MERITI 01 OF DE JUSTICA**: Av. Automovel Club, 63 LOJA B E SALA 105 - Centro; **SAO JOAO DE MERITI 02 OF DE JUSTICA**: Avenida Dr. Arruda Negreiros, 247 - Centro; **SAO JOAO DE MERITI 03 OF DE JUSTICA**: Rua Dr. Egas Moniz, 109 sobrado - Vilar dos Teles; **SAO JOAO DE MERITI 04 OF DE JUSTICA**: Av. Presidente Lincoln, 1001 LOJA B - Vilar dos Teles; **SAO JOAO DE MERITI 05 OF DE JUSTICA**: Rua Antonio Teles de Menezes, 37 Loja e Sala 302 - Centro.

### Observações:

- As informações do nome e nº do CPF/CNPJ do solicitante são de responsabilidade do solicitante da Certidão, devendo a titularidade ser conferida pelo interessado e destinatário;
- A autenticidade desta Certidão poderá ser confirmada na página da Corregedoria Geral da Justiça do Estado do Rio de Janeiro, no endereço <http://www.tjrj.jus.br/cgj>
- A autenticação poderá ser efetivada, no máximo, em até 3 (três) meses após a expedição.

Rio de Janeiro, 05/05/2021 11:30:07.

Divisão de Pessoal da Diretoria Geral de Administração da Corregedoria Geral da Justiça do Estado do

Rio de Janeiro

Regimento de Custas Judiciais do Estado do Rio de Janeiro

Valor cobrado: R\$ **24,01** GRERJ Nº **2143350446869**

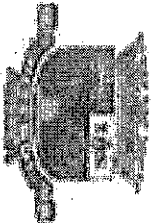

**PREFEITURA DE NITERÓI**  
**FUNDAÇÃO MUNICIPAL DE SAÚDE**  
**SECRETARIA MUNICIPAL DE SAÚDE**

**ATESTADO DE CAPACIDADE TÉCNICA**

Atestamos, para devidos fins de direito, que a empresa **NOVA**  
**LINEA COMÉRCIO DE PRODUTOS FARMACÊUTICOS EIRELI**,  
com sede na rua Fragata, n.º 50 – Bairro Eden – CEP 25.535-021 – Cidade  
de São João de Meriti – Estado do Rio de Janeiro, inscrita no CNPJ/MF sob  
o n.º 32.350.180/0001-28, é pessoa fornecedora de medicamentos e materiais  
hospitalares, não havendo fatos supervenientes que desabonem a sua conduta  
técnica e idônea dos produtos de qualidade e desempenho e que cumpre com  
a sua obrigação, não havendo reclamação ou objeção quanto a qualidade dos  
produtos e a entrega dos mesmos.

Niterói, 29 de Junho de 2020.

*Francine Simplicio*  
FRANCINE SIMPLICIO  
SUPERINTENDENTE DE ADMINISTRAÇÃO  
FUNDAÇÃO MUNICIPAL DE SAÚDE

MA7.437.526

Reprodução não autorizada

22/6/2020

CARTÓRIO

Autenticação Digital Código: 102832906201965243750-1  
Data: 29/06/2020 17:56:05  
Valor Total do Ato: R\$ 4,56  
Selo Digital Tipo: Normal C: AKD71653-WDAF



CNPJ: 06.878-6

**Cartório Azevedo Bastos**  
Av. Presidente Epitácio Pessoa - 1445  
Bairro dos Estados, José Pessoa - PB  
FONE: (35) 3244-5044 - contato@azevedobastos.not.br  
<https://azevedobastos.not.br>

04. Vitor Azevedo Bastos  
TJ/PB

TJPB

REPÚBLICA FEDERATIVA DO BRASIL  
ESTADO DA PARAÍBA  
CARTÓRIO AZEVEDO BASTOS  
FUNDADO EM 1888

PRIMEIRO REGISTRO CIVIL DE NASCIMENTO E ÓBITOS E PRIVATIVO DE CASAMENTOS, INTERDIÇÕES E TUTELAS DA COMARCA DE JOÃO PESSOA

Av. Epitácio Pessoa, 1145 Bairro dos Estados 58030-00, João Pessoa PB  
Tel.: (83) 3244-5404 / Fax: (83) 3244-5484  
<http://www.azevedobastos.not.br>  
E-mail: [cartorio@azevedobastos.not.br](mailto:cartorio@azevedobastos.not.br)

DECLARAÇÃO DE SERVIÇO DE AUTENTICAÇÃO DIGITAL

O Bel. Válber Azevêdo de Miranda Cavalcanti, Oficial do Primeiro Registro Civil de Nascimentos e Óbitos e Privativo de Casamentos, Interdições e Tutelas, em atribuição de autenticar e reconhecer firmas da Comarca de João Pessoa Capital do Estado da Paraíba, em virtude de Lei, etc...

DECLARO ainda que, para garantir transparência e segurança jurídica de todos os atos oriundos da atividade Notarial e Registral no Estado da Paraíba, foi instituído pela Lei Nº 10.132, de 06 de novembro de 2013, a aplicação obrigatória de um Selo Digital de Fiscalização Extrajudicial em todos os atos de notas e registro, composto de um código único (por exemplo: Selo Digital: ABC12345-X1X2) e dessa forma, cada autenticação processada pela nossa Serventia pode ser verificada e confirmada tantas vezes quanto for necessário através do site do Tribunal de Justiça do Estado da Paraíba, endereço <https://corregedoria.tjpb.jus.br/selo-digital/>.

A autenticação digital do documento faz prova de que, na data e hora em que ela foi realizada, a empresa NOVA LINEA COMERCIO DE PRODUTOS FARMACEUTICOS EIRELI tinha posse de um documento com as mesmas características que foram reproduzidas na cópia autenticada, sendo da empresa NOVA LINEA COMERCIO DE PRODUTOS FARMACEUTICOS EIRELI a responsabilidade, única e exclusiva, pela idoneidade do documento apresentado a este Cartório.

Nesse sentido, declaro que a NOVA LINEA COMERCIO DE PRODUTOS FARMACEUTICOS EIRELI assumiu, nos termos do artigo 8º, §1º, do Decreto nº 10.278/2020, que regulamentou o artigo 3º, inciso X, da Lei Federal nº 13.874/2019 e o artigo 2º-A da Lei Federal 12.682/2012, a responsabilidade pelo processo de digitalização dos documentos físicos, garantindo perante este Cartório e terceiros, a sua autoria e integridade.

De acordo com o disposto no artigo 2º-A, §7º, da Lei Federal nº 12.682/2012, o documento em anexo, identificado individualmente em cada Código de Autenticação Digital<sup>1</sup> ou na referida sequência, poderá ser reproduzido em papel ou em qualquer outro meio físico.

Esta DECLARAÇÃO foi emitida em **16/04/2021 14:26:03 (hora local)** através do sistema de autenticação digital do Cartório Azevêdo Bastos, de acordo com o Art. 1º, 10º e seus §§ 1º e 2º da MP 2200/2001, como também, o documento eletrônico autenticado contendo o Certificado Digital do titular do Cartório Azevêdo Bastos, poderá ser solicitado diretamente a empresa NOVA LINEA COMERCIO DE PRODUTOS FARMACEUTICOS EIRELI ou ao Cartório pelo endereço de e-mail [autentica@azevedobastos.not.br](mailto:autentica@azevedobastos.not.br) Para informações mais detalhadas deste ato, acesse o site <https://autdigital.azevedobastos.not.br> e informe o Código de Autenticação Digital

Esta Declaração é válida por **tempo indeterminado** e está disponível para consulta em nosso site.

<sup>1</sup>**Código de Autenticação Digital:** 102832906201965243750-1

<sup>2</sup>**Legislações Vigentes:** Lei Federal nº 8.935/94, Lei Federal nº 10.406/2002, Medida Provisória nº 2200/2001, Lei Federal nº 13.105/2015, Lei Estadual nº 8.721/2008, Lei Estadual nº 10.132/2013, Provimento CGJ Nº 003/2014 e Provimento CNJ Nº 100/2020.

O referido é verdade, dou fé.

CHAVE DIGITAL

00005b1d734fd94f057f2d69fe6bc05bc5cb8bfb0df69f462d3dad6c56aa07395bc2daa5b6056c1aec497ad2e7cb13f512befa0dff9441f385c3f67032a11207514a70448c235ccb8b6842ef5e02ad3b





13/05/2019

Dados da Empresa Nacional

**Razão Social**

NOVA LINEA COMERCIO DE PRODUTOS FARMACEUTICOS EIRELI EPP

**CNPJ**

32.350.180/0001-28

**Endereço Completo**

-/-

**Telefone**

**Responsável Técnico**

DURIVAL DE FARIAS

**Responsável Legal**

DURIVAL DE FARIAS

Dados do Cadastro

**Cadastro Nº**

1.18.576-8

**Data do Cadastro**

13/05/2019

**Situação**

Ativa

**Nº do Processo**

25351.065142/2019-81

**Cadastro**

1 - Medicamento Especial

**Atividades / Classes**

Armazenar

- Medicamento

Distribuir

- Medicamento

Expedir

- Medicamento

**Certificado de Boas Práticas de Fabricação - CBPF (Vigente)**

Empresa Solicitante	Linhas de Certificação Vigentes	Data de Publicação	Vencimento do Certificado
---------------------	---------------------------------	--------------------	---------------------------

Nenhum registro encontrado

**Certificado de Boas Práticas de Distribuição e Armazenagem - CBPDA (Vigente)**

Empresa Solicitante	Linhas de Certificação Vigentes	Data de Publicação	Vencimento do Certificado
---------------------	---------------------------------	--------------------	---------------------------

Nenhum registro encontrado

Voltar

ENDEREÇO: RUA DO CRUZEIRO, 150, ANEXO B, TÉRREO  
BAIRRO: CENTRO CEP: 64600000 - PICOS/PI  
CNPJ: 08.714.895/0001-38  
PROCESSO: 25351.418104/2007-01 AUTORIZ/MS: KYH78381X428 (8.04071.7)  
ATIVIDADE/CLASSE  
ARMAZENAR: CORRELATO  
DISTRIBUIR: CORRELATO  
EXPEDIR: CORRELATO  
TRANSPORTAR: CORRELATOS

EMPRESA: KONIMAGEM COMERCIAL LTDA  
ENDEREÇO: RODOVIA ANTONIO HEIL, 3400  
BAIRRO: ITAIPAVA CEP: 88316003 - ITAJAÍ/SC  
CNPJ: 58.598.368/0003-45  
PROCESSO: 25351.163442/2017-05 AUTORIZ/MS: W4538HH7959W (8.14951.5)  
ATIVIDADE/CLASSE  
ARMAZENAR: CORRELATOS  
DISTRIBUIR: CORRELATOS  
EXPEDIR: CORRELATOS  
IMPORTAR: CORRELATOS

EMPRESA: CENTROMED DISTRIBUIDORA DE MEDICAMENTOS E MATERIAL MEDICO HOSPITALAR LTDA-EPP  
ENDEREÇO: AVENIDA SAO RAIMUNDO 750  
BAIRRO: PICARRA CEP: 64017090 - TERESINA/PI  
CNPJ: 14.779.196/0001-79  
PROCESSO: 25351.836016/2016-09 AUTORIZ/MS: P17YXWL03W74 (8.13286.1)  
ATIVIDADE/CLASSE  
ARMAZENAR: CORRELATOS  
DISTRIBUIR: CORRELATOS  
EXPEDIR: CORRELATOS  
TRANSPORTAR: CORRELATOS

EMPRESA: LILLY BABY PRODUTOS INFANTIS LTDA  
ENDEREÇO: AVENIDA DR. SEBASTIAO ARMELIN 690  
BAIRRO: CORTE PRETO CEP: 13360000 - CAPIVARI/SP  
CNPJ: 62.367.032/0001-87  
PROCESSO: 25351.694196/2014-11 AUTORIZ/MS: 8W839L4MWWHW (8.11349.7)  
ATIVIDADE/CLASSE  
ARMAZENAR: CORRELATOS  
DISTRIBUIR: CORRELATOS  
EMBALAR: CORRELATOS  
EXPEDIR: CORRELATOS  
FABRICAR: CORRELATOS  
IMPORTAR: CORRELATOS  
REEMBALAR: CORRELATOS

EMPRESA: TRE CIME HEALTH PRODUTOS ODONTO MEDICO HOSPITALARES LTDA - ME  
ENDEREÇO: RUA PROFESSOR PAULO DA SILVA COELHO, 803  
BAIRRO: CENTRO CEP: 13440000 - SALTINHO/SP  
CNPJ: 27.331.579/0001-21  
PROCESSO: 25351.392363/2017-33 AUTORIZ/MS: WY81H01X935W (8.15366.1)  
ATIVIDADE/CLASSE  
ARMAZENAR: CORRELATOS  
DISTRIBUIR: CORRELATOS  
EXPEDIR: CORRELATOS  
IMPORTAR: CORRELATOS  
TRANSPORTAR: CORRELATOS

EMPRESA: QL MED - MATERIAIS HOSPITALARES LTDA ME  
ENDEREÇO: RUA SALOMÃO NAHAS 44  
BAIRRO: CHÁCARA CAÇIQUEIRA II CEP: 79040044 - CAMPO GRANDE/MS  
CNPJ: 07.832.309/0001-97  
PROCESSO: 25351.267083/2007-41 AUTORIZ/MS: PM17HM99508H (8.03967.7)  
ATIVIDADE/CLASSE  
ARMAZENAR: CORRELATO  
DISTRIBUIR: CORRELATO  
EXPEDIR: CORRELATO  
IMPORTAR: CORRELATOS  
TRANSPORTAR: CORRELATO

EMPRESA: VMI TECNOLOGIAS LTDA  
ENDEREÇO: Rua Prefeito Eliseu Alves da Silva, nº 400  
BAIRRO: DISTRITO INDUSTRIAL CEP: 33.400000 - LAGOA SANTA/MG  
CNPJ: 02.659.246/0001-05  
PROCESSO: 25351.611922/2017-44 AUTORIZ/MS: PW6296727H7L (8.15837.8)  
ATIVIDADE/CLASSE  
ARMAZENAR: CORRELATOS  
DISTRIBUIR: CORRELATOS  
EMBALAR: CORRELATOS  
EXPEDIR: CORRELATOS  
EXPORTAR: CORRELATOS  
FABRICAR: CORRELATOS  
REEMBALAR: CORRELATOS

EMPRESA: J F AQUINO DISTRIBUIDORA - ME  
ENDEREÇO: R 01 S/N DISTRITO INDUSTRIAL GLEBA 01  
BAIRRO: NOSSA SENHORA DAS GRAÇAS CEP: 35300970 - CARATINGA/MG  
CNPJ: 27.014.086/0001-68  
PROCESSO: 25351.671627/2017-47 AUTORIZ/MS: 1981MM4W82HM (8.15973.7)  
ATIVIDADE/CLASSE  
ARMAZENAR: CORRELATOS  
DISTRIBUIR: CORRELATOS  
EXPEDIR: CORRELATOS  
TRANSPORTAR: CORRELATOS

EMPRESA: Taglog Serviços Logísticos Ltda  
ENDEREÇO: rod. anhanguera, km 114  
BAIRRO: Jardim dall'orto CEP: 13177901 - SUMARÉ/SP  
CNPJ: 10.635.834/0003-99  
PROCESSO: 25351.115131/2019-50 AUTORIZ/MS: PLX9W195M048 (8.17853.5)  
ATIVIDADE/CLASSE  
ARMAZENAR: CORRELATOS  
EXPEDIR: CORRELATOS  
TRANSPORTAR: CORRELATOS

EMPRESA: bioneuro comercio de produtos para saude ltda me  
ENDEREÇO: AV SENADOR ROBERTO SIMONSEN 743 CONJ 123  
BAIRRO: SANTO ANTONIO CEP: 09530401 - SÃO CAETANO DO SUL/SP  
CNPJ: 64.944.085/0001-49  
PROCESSO: 25351.153579/2013-58 AUTORIZ/MS: 01W3Y19M5MYM (8.09391.4)  
ATIVIDADE/CLASSE  
ARMAZENAR: CORRELATOS  
DISTRIBUIR: CORRELATOS  
EXPEDIR: CORRELATOS  
IMPORTAR: CORRELATOS

EMPRESA: M. MICHELAN SANTORO QUIMICA - ME  
ENDEREÇO: RUA AZUMA 45 - C. I. RAFAEL DINIZ  
BAIRRO: PENHA CEP: 12929586 - BRAGANÇA PAULISTA/SP  
CNPJ: 09.111.183/0001-97  
PROCESSO: 25351.561670/2009-65 AUTORIZ/MS: K9483YL55828 (8.05836.7)  
ATIVIDADE/CLASSE  
ARMAZENAR: CORRELATOS  
DISTRIBUIR: CORRELATOS  
EXPEDIR: CORRELATOS  
IMPORTAR: CORRELATOS

EMPRESA: LATIN HEALTH IMPORTADORA E DISTRIBUIDORA LTDA.  
ENDEREÇO: R VALÊNCIO SOARES RODRIGUES 89 SALA 07  
BAIRRO: CENTRO CEP: 06730000 - VARGEM GRANDE PAULISTA/SP  
CNPJ: 29.986.299/0001-87  
PROCESSO: 25351.127782/2019-92 AUTORIZ/MS: 54W13WXVW753 (8.17788.1)  
ATIVIDADE/CLASSE  
ARMAZENAR: CORRELATOS  
DISTRIBUIR: CORRELATOS  
EXPEDIR: CORRELATOS  
IMPORTAR: CORRELATOS

EMPRESA: LIFE SUL PRODUTOS PROFISSIONAIS LTDA  
ENDEREÇO: Rua Julio de castilhos 58  
BAIRRO: niteroi CEP: 92120030 - CANOAS/RS  
CNPJ: 01.500.305/0001-70  
PROCESSO: 25025.011474/00-94 AUTORIZ/MS: 8.00288.2  
ATIVIDADE/CLASSE  
ARMAZENAR: CORRELATOS  
DISTRIBUIR: CORRELATO  
EXPEDIR: CORRELATOS  
IMPORTAR: CORRELATOS

EMPRESA: M. MICHELAN SANTORO QUIMICA - ME  
ENDEREÇO: RUA AZUMA 45 - C. I. RAFAEL DINIZ  
BAIRRO: PENHA CEP: 12929586 - BRAGANÇA PAULISTA/SP  
CNPJ: 09.111.183/0001-97  
PROCESSO: 25351.151928/2009-08 AUTORIZ/MS: 3.03999.7  
ATIVIDADE/CLASSE  
ARMAZENAR: SANEANTE DOMIS.  
DISTRIBUIR: SANEANTE DOMIS.  
EXPEDIR: SANEANTE DOMIS.  
IMPORTAR: SANEANTE DOMIS.

EMPRESA: TRE CIME HEALTH PRODUTOS ODONTO MEDICO HOSPITALARES LTDA -ME  
ENDEREÇO: RUA PROFESSOR PAULO DA SILVA COELHO, 803  
BAIRRO: CENTRO CEP: 13440000 - SALTINHO/SP  
CNPJ: 27.331.579/0001-21  
PROCESSO: 25351.392768/2017-13 AUTORIZ/MS: 3.07521.0  
ATIVIDADE/CLASSE  
ARMAZENAR: SANEANTE DOMIS.  
DISTRIBUIR: SANEANTE DOMIS.  
EXPEDIR: SANEANTE DOMIS.  
IMPORTAR: SANEANTE DOMIS.  
TRANSPORTAR: SANEANTE DOMIS.

Total de Empresas : 25

#### RESOLUÇÃO-RE Nº 1.243, DE 9 DE MAIO DE 2019

A Coordenadora de Autorização de Funcionamento de Empresas, no uso das atribuições que lhe confere o art. 169, alínea do art. 54, I, §1º do Regimento Interno aprovado pela Resolução da Diretoria Colegiada - RDC nº 255, de 10 de dezembro de 2018, resolve:

Art. 1º. Conceder Autorização Especial para Empresas de Medicamentos e de Insumos Farmacêuticos, constantes no anexo desta Resolução, de acordo com a Portaria nº. 344 de 12 de maio de 1998 e suas atualizações, observando-se as proibições e restrições estabelecidas.

Art. 2º Esta Resolução entra em vigor na data de sua publicação.

ROBERTA MENESES MARQUEZ DE AMORIM

ANEXO

EMPRESA: S S S EXPRESSO AGENCIAMENTO DE CARGAS LTDA - ME  
ENDEREÇO: PASSAGEM SÃO PAULO, N. 41, GALPÃO 01  
BAIRRO: COQUEIRO CEP: 67113630 - ANANINDEUA/PA  
CNPJ: 26.135.058/0001-36  
PROCESSO: 25351.083777/2019-03 AUTORIZ/MS: 1.18639.6  
ATIVIDADE/CLASSE  
TRANSPORTAR: INSUMOS FARMACÊUTICOS/MEDICAMENTO

EMPRESA: RJ TRANSPORTES LTDA  
ENDEREÇO: ROD GOVERNADOR MARIO COVAS, 7270, Sala 31  
BAIRRO: TAQUARA II CEP: 29167635 - SERRA/ES  
CNPJ: 31.163.787/0001-36  
PROCESSO: 25351.136746/2019-10 AUTORIZ/MS: 1.18498.9  
ATIVIDADE/CLASSE  
TRANSPORTAR: MEDICAMENTO

EMPRESA: CIRURGICA SAO LUIS DISTRIBUIDORA DE MEDICAMENTOS E PRODUTOS HOSPITALARES EIRELI  
ENDEREÇO: RUA SÃO LUIS, 666 - LOJA 01  
BAIRRO: SANTANA CEP: 90.6201 - PORTO ALEGRE/RS  
CNPJ: 31.940.937/0001-70  
PROCESSO: 25351.133313/2019-11 AUTORIZ/MS: 1.18649.1  
ATIVIDADE/CLASSE  
ARMAZENAR: MEDICAMENTO  
DISTRIBUIR: MEDICAMENTO  
EXPEDIR: MEDICAMENTO

EMPRESA: MARCIO RODRIGO DE PAULA RIBEIRO TRANSPORTES ME  
ENDEREÇO: RUA HILARIO PESSARELO 108  
BAIRRO: SUMARE CEP: 14140000 - CRAVINHOS/SP  
CNPJ: 06.209.025/0001-86  
PROCESSO: 25351.827170/2018-12 AUTORIZ/MS: 1.18465.4  
ATIVIDADE/CLASSE  
TRANSPORTAR: INSUMOS FARMACÊUTICOS/MEDICAMENTO

EMPRESA: UNIDOCKS ASSESSORIA E LOGÍSTICA DE MATERIAIS LTDA  
ENDEREÇO: RODOVIA BR 153 - KM 5,5 - GALPÃO 8 - MÓDULOS 1 E 2  
BAIRRO: FAZENDA RETIRO CEP: 74620430 - GOIÂNIA/GO  
CNPJ: 00.233.065/0046-89



2.º 613 g

PROCESSO: 25351.065145/2019-15 AUTORIZ/MS: 1.18609.2  
 ATIVIDADE/CLASSE  
 TRANSPORTAR: INSUMOS FARMACÊUTICOS/MEDICAMENTO

EMPRESA: M. DOS S. VICENTE  
 ENDEREÇO: AV. SÃO VICENTE DE PAULO, 867  
 BAIRRO: PARQUE IRACEMA CEP: 15809145 - CATANDUVA/SP  
 CNPJ: 30.684.458/0001-78  
 PROCESSO: 25351.119304/2019-17 AUTORIZ/MS: 1.18635.1  
 ATIVIDADE/CLASSE  
 ARMAZENAR: MEDICAMENTO  
 DISTRIBUIR: MEDICAMENTO  
 EXPEDIR: MEDICAMENTO

EMPRESA: MULTIMED DELIVERY E LOGISTICA LTDA  
 ENDEREÇO: RUA SEBASTIÃO INACIO DE SOUZA, 1070  
 BAIRRO: NOSSA SENHORA DA SAUDE CEP: 75520090 - ITUMBIARA/GO  
 CNPJ: 24.403.828/0001-59  
 PROCESSO: 25351.050309/2019-18 AUTORIZ/MS: 1.18527.9  
 ATIVIDADE/CLASSE  
 ARMAZENAR: MEDICAMENTO  
 DISTRIBUIR: MEDICAMENTO  
 EXPEDIR: MEDICAMENTO

EMPRESA: MIGMED MEDICAMENTOS E MATERIAIS HOSPITALARES EIRELI  
 ENDEREÇO: RUA PB 21, QD 48 LT 16  
 BAIRRO: PARQUE BRASÍLIA CEP: 75093815 - ANÁPOLIS/GO  
 CNPJ: 15.829.701/0001-05  
 PROCESSO: 25351.122025/2019-22 AUTORIZ/MS: 1.18643.9  
 ATIVIDADE/CLASSE  
 ARMAZENAR: MEDICAMENTO  
 DISTRIBUIR: MEDICAMENTO  
 EXPEDIR: MEDICAMENTO

EMPRESA: LS TRANSLOG LOGISTICA E SERVIÇOS DE TRANSPORTES LTDA  
 ENDEREÇO: rua do correio 75 sala 04  
 BAIRRO: gopouva CEP: 07050020 - GUARULHOS/SP  
 CNPJ: 19.569.173/0001-53  
 PROCESSO: 25351.058262/2019-22 AUTORIZ/MS: 1.18535.6  
 ATIVIDADE/CLASSE  
 TRANSPORTAR: INSUMOS FARMACÊUTICOS/MEDICAMENTO

EMPRESA: ZALIKA FARMACEUTICA LTDA  
 ENDEREÇO: Rua Chopin, 33 - MZnln3 Sala 3  
 BAIRRO: Chacaras Reunidas StaTerezinha CEP: 32183150 - CONTAGEM/MG  
 CNPJ: 29.536.205/0001-78  
 PROCESSO: 25351.136046/2019-25 AUTORIZ/MS: 1.18577.1  
 ATIVIDADE/CLASSE  
 ARMAZENAR: INSUMOS FARMACÊUTICOS/MEDICAMENTO  
 EXPEDIR: INSUMOS FARMACÊUTICOS/MEDICAMENTO  
 IMPORTAR: INSUMOS FARMACÊUTICOS/MEDICAMENTO

EMPRESA: HOSPEC HOSPITALAR LTDA  
 ENDEREÇO: RUA EVARISTO CORREA VIANNA 178  
 BAIRRO: JARDIM SAO VICENTE CEP: 13045155 - CAMPINAS/SP  
 CNPJ: 27.885.491/0003-51  
 PROCESSO: 25351.060804/2019-27 AUTORIZ/MS: 1.18539.1  
 ATIVIDADE/CLASSE  
 ARMAZENAR: MEDICAMENTO  
 DISTRIBUIR: MEDICAMENTO  
 EXPEDIR: MEDICAMENTO

EMPRESA: INJEMED DISTRIBUIDORA HOSPITALAR LTDA  
 ENDEREÇO: RUA DOUTOR GUSTAVO PINTO, 341  
 BAIRRO: JARDIM SÃO PAULO CEP: 50781735 - RECIFE/PE  
 CNPJ: 28.145.496/0001-00  
 PROCESSO: 25351.141640/2019-38 AUTORIZ/MS: 1.18656.4  
 ATIVIDADE/CLASSE  
 ARMAZENAR: MEDICAMENTO  
 DISTRIBUIR: MEDICAMENTO  
 EXPEDIR: MEDICAMENTO

EMPRESA: XSM DISTRIBUIDORA MEDICAL LTDA  
 ENDEREÇO: RUA DA LEOPOLDINA, 320  
 BAIRRO: AREIA BRANCA CEP: 28350000 - LAJE DO MURIAÉ/RJ  
 CNPJ: 29.151.746/0001-88  
 PROCESSO: 25351.065159/2019-39 AUTORIZ/MS: 1.18578.5  
 ATIVIDADE/CLASSE  
 ARMAZENAR: MEDICAMENTO  
 DISTRIBUIR: MEDICAMENTO  
 EXPEDIR: MEDICAMENTO

EMPRESA: MINAS MED DISTRIBUIDORA DE MEDICAMENTOS LTDA  
 ENDEREÇO: R ANA BACURE, 1935  
 BAIRRO: CENTRO CEP: 39615000 - PONTO DOS VOLANTES/MG  
 CNPJ: 17.424.788/0001-66  
 PROCESSO: 25351.016530/2019-39 AUTORIZ/MS: 1.18659.5  
 ATIVIDADE/CLASSE  
 ARMAZENAR: MEDICAMENTO  
 DISTRIBUIR: MEDICAMENTO  
 EXPEDIR: MEDICAMENTO

EMPRESA: NR INDUSTRIA E COMERCIO LTDA  
 ENDEREÇO: rua C 86 qd 151 lt 10 n 133  
 BAIRRO: setor sudoeste CEP: 74303200 - GOIÂNIA/GO  
 CNPJ: 23.725.069/0001-88  
 PROCESSO: 25351.104882/2019-41 AUTORIZ/MS: 1.18627.4  
 ATIVIDADE/CLASSE  
 ARMAZENAR: MEDICAMENTO  
 DISTRIBUIR: MEDICAMENTO  
 EXPEDIR: MEDICAMENTO

EMPRESA: Life Center Comercio e Distribuidora de Medicamentos Ltda  
 ENDEREÇO: R JOAO TONIN 50 SALA 02  
 BAIRRO: JABUTICABAL CEP: 99712292 - ERECHIM/RS  
 CNPJ: 21.227.039/0001-16  
 PROCESSO: 25351.104917/2019-41 AUTORIZ/MS: 1.18628.8  
 ATIVIDADE/CLASSE  
 ARMAZENAR: MEDICAMENTO  
 DISTRIBUIR: MEDICAMENTO  
 EXPEDIR: MEDICAMENTO

EMPRESA: ACHE LABORATÓRIOS FARMACÊUTICOS SA  
 ENDEREÇO: AV das Nações Unidas, 22428  
 BAIRRO: Vila Almeida CEP: 04795000 - SÃO PAULO/SP  
 CNPJ: 60.659.463/0031-07  
 PROCESSO: 25351.861572/2018-46 AUTORIZ/MS: 1.18510.9

ATIVIDADE/CLASSE  
 ARMAZENAR: INSUMOS FARMACÊUTICOS/MEDICAMENTO  
 DISTRIBUIR: INSUMOS FARMACÊUTICOS/MEDICAMENTO  
 EMBALAR: INSUMOS FARMACÊUTICOS/MEDICAMENTO  
 EXPORTAR: INSUMOS FARMACÊUTICOS/MEDICAMENTO  
 FABRICAR: INSUMOS FARMACÊUTICOS/MEDICAMENTO  
 FRACIONAR: INSUMOS FARMACÊUTICOS  
 IMPORTAR: INSUMOS FARMACÊUTICOS/MEDICAMENTO  
 REEMBALAR: INSUMOS FARMACÊUTICOS/MEDICAMENTO

EMPRESA: Biogram Comércio de Insumos Farmacêuticos LTDA  
 ENDEREÇO: Avenida das Águas, 237 - loja 01,02 e 03  
 BAIRRO: Vida Nova CEP: 33200000 - VESPASIANO/MG  
 CNPJ: 30.540.358/0001-78  
 PROCESSO: 25351.127855/2019-46 AUTORIZ/MS: 1.18647.3  
 ATIVIDADE/CLASSE  
 ARMAZENAR: INSUMOS FARMACÊUTICOS/MEDICAMENTO  
 DISTRIBUIR: INSUMOS FARMACÊUTICOS/MEDICAMENTO  
 EXPEDIR: INSUMOS FARMACÊUTICOS/MEDICAMENTO

EMPRESA: JC DISTRIBUIDORA DE PRODUTOS FARMACEUTICOS LTDA  
 ENDEREÇO: Q OS 9 RUA 120 SN LOTE 20 LOJA 01 e 04  
 BAIRRO: AREAL (AGUAS CLARAS) CEP: 71977180 - BRASÍLIA/DF  
 CNPJ: 03.826.417/0004-49  
 PROCESSO: 25351.064925/2019-48 AUTORIZ/MS: 1.18542.0  
 ATIVIDADE/CLASSE  
 ARMAZENAR: MEDICAMENTO  
 DISTRIBUIR: MEDICAMENTO  
 EXPEDIR: MEDICAMENTO

EMPRESA: PLUSFARMA PRODUTOS FARMACÊUTICOS LTDA  
 ENDEREÇO: AV PLACIDO CASTELO 7D  
 BAIRRO: JARDIM DAS OLIVEIRAS CEP: 60820290 - FORTALEZA/CE  
 CNPJ: 12.368.999/0001-05  
 PROCESSO: 25351.135978/2019-51 AUTORIZ/MS: 1.18653.3  
 ATIVIDADE/CLASSE  
 ARMAZENAR: MEDICAMENTO  
 DISTRIBUIR: MEDICAMENTO  
 EXPEDIR: MEDICAMENTO

EMPRESA: TRANSMAJ TRANSPORTES E LOGISTICA LTDA  
 ENDEREÇO: ROD ICR 150, Nº 120  
 BAIRRO: NOSSA SENHORA DE FATIMA CEP: 88820000 - IÇARA/SC  
 CNPJ: 82.171.216/0001-84  
 PROCESSO: 25351.065324/2019-52 AUTORIZ/MS: 1.18610.4  
 ATIVIDADE/CLASSE  
 TRANSPORTAR: MEDICAMENTO

EMPRESA: LINARES FERREIRA ENCOMENDAS EXPRESSAS LTDA - ME  
 ENDEREÇO: RUA ANTONIO DE BARROS 2917  
 BAIRRO: TATUAPE CEP: 03401001 - SÃO PAULO/SP  
 CNPJ: 05.773.234/0001-95  
 PROCESSO: 25351.025678/2019-64 AUTORIZ/MS: 1.18492.7  
 ATIVIDADE/CLASSE  
 TRANSPORTAR: INSUMOS FARMACÊUTICOS/MEDICAMENTO

EMPRESA: UNIDOCKS ASSESSORIA E LOGISTICA DE MATERIAIS LTDA  
 ENDEREÇO: RODOVIA BR 153, KM42 - PARTE B - SUBPARTE X  
 BAIRRO: PARQUE CALIXTOPOLIS CEP: 75045190 - ANÁPOLIS/GO  
 CNPJ: 00.233.065/0015-82  
 PROCESSO: 25351.142125/2019-75 AUTORIZ/MS: 1.18574.1  
 ATIVIDADE/CLASSE  
 ARMAZENAR: MEDICAMENTO  
 EXPEDIR: MEDICAMENTO  
 TRANSPORTAR: MEDICAMENTO

EMPRESA: NOVA LINEA COMERCIO DE PRODUTOS FARMACEUTICOS EIRELI EPP  
 ENDEREÇO: RUA FRAGATA 50  
 BAIRRO: EDEN CEP: 25535021 - SÃO JOÃO DE MERITI/RJ  
 CNPJ: 32.350.180/0001-28  
 PROCESSO: 25351.065142/2019-81 AUTORIZ/MS: 1.18576.8  
 ATIVIDADE/CLASSE  
 ARMAZENAR: MEDICAMENTO  
 DISTRIBUIR: MEDICAMENTO  
 EXPEDIR: MEDICAMENTO

EMPRESA: PROMEDI DISTRIBUIDORA DE PRODUTOS HOSPITALARES LTDA  
 ENDEREÇO: AV CALDAS JUNIOR, 456 SALA 02  
 BAIRRO: TRÊS VENDAS CEP: 99713190 - ERECHIM/RS  
 CNPJ: 27.806.274/0001-29  
 PROCESSO: 25351.050495/2019-87 AUTORIZ/MS: 1.18531.1  
 ATIVIDADE/CLASSE  
 ARMAZENAR: MEDICAMENTO  
 DISTRIBUIR: MEDICAMENTO  
 EXPEDIR: MEDICAMENTO

EMPRESA: ADL MED COMERCIO DE MEDICAMENTOS LTDA  
 ENDEREÇO: Rua Antonio Kich nº 18  
 BAIRRO: Morada do sol CEP: 99704334 - ERECHIM/RS  
 CNPJ: 31.097.402/0001-80  
 PROCESSO: 25351.141657/2019-95 AUTORIZ/MS: 1.18657.8  
 ATIVIDADE/CLASSE  
 ARMAZENAR: MEDICAMENTO  
 DISTRIBUIR: MEDICAMENTO  
 EXPEDIR: MEDICAMENTO

EMPRESA: Polo Central Logística Ltda  
 Imigrantes  
 ENDEREÇO: Rua José Martins Fernandes, 601 (Pq Imigrantes) - Armazém N 7 CTRO.  
 Imigrantes  
 BAIRRO: Batistini CEP: 09843400 - SÃO BERNARDO DO CAMPO/SP  
 CNPJ: 02.750.303/0005-80  
 PROCESSO: 25351.143816/2019-96 AUTORIZ/MS: 1.18572.3  
 ATIVIDADE/CLASSE  
 ARMAZENAR: MEDICAMENTO  
 EXPEDIR: MEDICAMENTO

EMPRESA: AL FITTI TRANSPORTES EIRELI - EPP  
 ENDEREÇO: AV MONTEIRO LOBATO 4550, GALPÃO 03, ASA 7, DOCAS 105/106, SALA 02  
 BAIRRO: CIDADE JARDIM CUMBICA CEP: 07180000 - GUARULHOS/SP  
 CNPJ: 23.557.845/0001-88  
 PROCESSO: 25351.024220/2019-98 AUTORIZ/MS: 1.18484.0  
 ATIVIDADE/CLASSE  
 TRANSPORTAR: INSUMOS FARMACÊUTICOS/MEDICAMENTO

Total de Empresas : 28



Dados da Empresa Nacional

**Razão Social**

NOVA LINEA COMERCIO DE PRODUTOS FARMACEUTICOS EIRELI EPP

**CNPJ**

32.350.180/0001-28

**Endereço Completo**

- /

**Telefone**

**Responsável Técnico**

DURIVAL DE FARIAS

**Responsável Legal**

DURIVAL DE FARIAS

Dados do Cadastro

**Cadastro Nº**

1.18.573-7

**Data do Cadastro**

13/05/2019

**Situação**

Ativa

**Nº do Processo**

25351.065008/2019-81

**Cadastro**

1 - Medicamento

**Atividades / Classes**

Armazenar

- Medicamento

Distribuir

- Medicamento

Expedir

- Medicamento

**Certificado de Boas Práticas de Fabricação - CBPF (Vigente)**

Empresa Solicitante	Linhas de Certificação Vigentes	Data de Publicação	Vencimento do Certificado
---------------------	---------------------------------	--------------------	---------------------------

Nenhum registro encontrado

**Certificado de Boas Práticas de Distribuição e Armazenagem - CBPDA (Vigente)**

Empresa Solicitante	Linhas de Certificação Vigentes	Data de Publicação	Vencimento do Certificado
---------------------	---------------------------------	--------------------	---------------------------

Nenhum registro encontrado

[Voltar](#)

13 04/

Dados da Empresa Nacional

**Razão Social**

NOVA LINEA COMERCIO DE PRODUTOS FARMACEUTICOS EIRELI EPP

**CNPJ**

32.350.180/0001-28

**Endereço Completo**

- /

**Telefone**

**Responsável Técnico**

DURIVAL DE FARIAS

**Responsável Legal**

DURIVAL DE FARIAS

Dados do Cadastro

**Cadastro Nº**

8.17.818-5 (L6Y1LML1081L)

**Data do Cadastro**

13/05/2019

**Situação**

Ativa

**Nº do Processo**

25351.065120/2019-11

**Cadastro**

8 - Produtos para Saúde (Correlatos)

**Atividades / Classes**

Armazenar

- Correlatos

Distribuir

- Correlatos

Expedir

- Correlatos

**Certificado de Boas Práticas de Fabricação - CBPF (Vigente)**

Empresa Solicitante	Linhas de Certificação Vigentes	Data de Publicação	Vencimento do Certificado
---------------------	---------------------------------	--------------------	---------------------------

Nenhum registro encontrado

**Certificado de Boas Práticas de Distribuição e Armazenagem - CBPDA (Vigente)**

Empresa Solicitante	Linhas de Certificação Vigentes	Data de Publicação	Vencimento do Certificado
---------------------	---------------------------------	--------------------	---------------------------

Nenhum registro encontrado

Voltar

**HOSPITAL GERAL DO RIO DE JANEIRO (MATRIZ)**

ENDEREÇO: AV DUQUE DE CAXIAS VILA MILITAR

ESTADO: RJ CIDADE: Rio de Janeiro

**PROPOSTA**

Pregão Eletrônico: 09/2021

PROCESSO : 65344.045830/2021-29

ABERTURA : 21/07/21 ÀS 09:30 hs

VALIDADE: 60 DIAS

PRAZO DE ENTREGA: 30 DIAS

CONDIÇÕES DE PAGAMENTO : 20 DIAS

VALIDADE DOS PRODUTOS:

Os preços ofertados tem como padrão a moeda Real

ITEM	DESCRIÇÃO	QTD	UNID	VL UNIT	VL TOT
3.3	Azitromicina 500mg AZITROMICINA 500MG AZITROPHAR 500MG CX C/ 500CP Fabricante: PHARLAB Reg. min. saúde: 1410700060063 <b>PU:</b> DOIS REAIS E NOVENTA CENTAVOS <b>PT:</b> SETE MIL, DUZENTOS E CINQUENTA REAIS	2500	Compr	2,9000	7.250,00
10.10	Dobutamina 12,5mg/ml DOBUTAMINA (CLORIDRATO) 250MG DOBUTAMINA (CLORIDRATO) 250MG/20ML CX C/ 50AP Fabricante: TEUTO Reg. min. saúde: 1037005820035 <b>PU:</b> QUINZE REAIS <b>PT:</b> TRINTA MIL REAIS	2000	Ampol	15,0000	30.000,00
16.16	Hidrocortisona 100mg HIDROCORTISONA 100MG ANDROCORTIL 100MG CX C/ 50FA Fabricante: TEUTO Reg. min. saúde: 1037004630046 <b>PU:</b> QUATRO REAIS E QUATRO CENTAVOS <b>PT:</b> QUARENTA MIL, QUATROCENTOS REAIS	10000	F/A	4,0400	40.400,00
17.17	Hidrocortisona 500mg HIDROCORTISONA 500MG ANDROCORTIL 500MG CX C/ 50FA Fabricante: TEUTO Reg. min. saúde: 1037004630062 <b>PU:</b> NOVE REAIS E SETENTA E TRES CENTAVOS <b>PT:</b> CINQUENTA E OITO MIL, TREZENTOS E OITENTA REAIS	6000	F/A	9,7300	58.380,00

ITEM	DESCRIÇÃO	QTD UNID	VL UNIT	VL TOT
19.19	Midazolam - 5 mg/ml MIDAZOLAM 50MG/10ML MIDAZOLAM 50MG/10ML CX C/ 50AP Fabricante: TEUTO Reg. min. saúde: 1037006360194 <b>PU:</b> TRINTA E DOIS REAIS <b>PT:</b> HUM MILHAO, CENTO E CINQUENTA E DOIS MIL REAIS	36000 Ampol	32,0000	1.152.000,00
21.21	Norepinefrina 2mg/ml NOREPINEFRINA 2MG/ML 4ML NOREPINEFRINA 8MG/4ML CX C/ 50AP Fabricante: HYPOFARMA Reg. min. saúde: 1038700600021 <b>PU:</b> ONZE REAIS E DEZESSEIS CENTAVOS <b>PT:</b> DUZENTOS E VINTE E TRÊS MIL, DUZENTOS REAIS	20000 Ampol	11,1600	223.200,00
27.27	Vancomicina 500mg VANCOMICINA (CLORIDRATO) 500MG VANCOMICINA (CLORIDRATO) 500MG CX C/ 50FA Fabricante: TEUTO Reg. min. saúde: 1037004610037 <b>PU:</b> SETE REAIS <b>PT:</b> QUARENTA E DOIS MIL REAIS	6000 F/A	7,0000	42.000,00
28.28	Vasopressina 20 UI/ml VASOPRESSINA 20 U/ML ENCRISE 20 U/ML CX C/ 10AP Fabricante: BIOLAB SAN Reg. min. saúde: 1097401900035 <b>PU:</b> VINTE E QUATRO REAIS E CINQUENTA CENTAVOS <b>PT:</b> VINTE E QUATRO MIL, QUINHENTOS REAIS	1000 Ampol	24,5000	24.500,00
<p>Importa a presente em: R\$ 1.577.730,00 HUM MILHAO, QUINHENTOS E SETENTA E SETE MIL, SETECENTOS E TRINTA REAIS</p>				



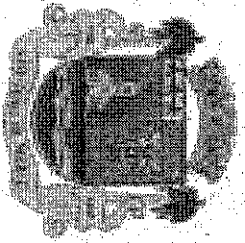

**Estado do Rio de Janeiro - RJ**  
**Prefeitura Municipal de São João de Meriti**  
**SECRETARIA DE FAZENDA**  
**Superintendência de Fiscalização e Tributos**

**Alvará de Localização Definitivo**

Registro Nº 1442/2019

O Prefeito de São João de Meriti autoriza a emissão de licença para estabelecimento em:

Parça Social: RUA LUIZA DOMENICO DE PRODUTOS FARMACÉUTICOS ESTU.  
 Nome fantasia:

**ENDEREÇO:**  
 Logradouro: RUA PARQUEIA  
 Complemento:  
 Bairro: EISEN

**DADOS CATASTRAIS**  
 Categoria: Comércio  
 Situação: Situação Regular  
 Endereço: Rua Parquia, nº 1442, bairro Eisen, São João de Meriti, RJ

**ATIVIDADES ECONÔMICAS**

**Atividade Principal:** 4713-1/01 - Comércio varejista de mercadorias em lojas de conveniência  
**Atividade Secundária:** 4713-2/02 - Comércio varejista de mercadorias em lojas de conveniência  
**Atividade Terciária:** 4713-1/01 - Comércio varejista de mercadorias em lojas de conveniência

**OBSERVAÇÃO:**  
 Situação: Situação Regular  
 Endereço: Rua Parquia, nº 1442, bairro Eisen, São João de Meriti, RJ

**ESTÉ DOCUMENTO TEM A FUNÇÃO DE ATUALIZAR A SITUACÃO COM O SEU DE PAGAMENTO  
 DEVIDAMENTO OUTRORA EM LICENCIAMENTO POR PERÍODO DE VIGÊNCIA DO ART. IV, DO CTM**

Em São João de Meriti, 17 de Junho de 2019

MARCO BASTOS DE ALMEIDA, Superintendente  
 Coordenador Municipal de Licenciamento e Fiscalização

**Atenção:**  
 Consultar a autenticidade deste documento no site da prefeitura: [www.meriti.rj.gov.br](http://www.meriti.rj.gov.br)

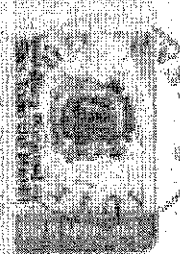

005600

Autenticação digital e validação por meios eletrônicos:  
 Código de Verificação: 1442/2019  
 Data de Emissão: 17/06/2019  
 Hora de Emissão: 14:30:00  
 Assinatura Digital: [Assinatura]

**Caroneiro Azevedo Bastos**  
 Superintendente de Fiscalização e Tributos

TPB

REPÚBLICA FEDERATIVA DO BRASIL  
ESTADO DA PARAÍBA  
CARTÓRIO AZEVEDO BASTOS  
FUNDADO EM 1888  
PRIMEIRO REGISTRO CIVIL DE NASCIMENTO E ÓBITOS E PRIVATIVO DE CASAMENTOS, INTERDIÇÕES E TUTELAS DA COMARCA DE JOÃO PESSOA

Av. Epitácio Pessoa, 1145 Bairro dos Estados 58030-00, João Pessoa PB  
Tel.: (83) 3244-5404 / Fax: (83) 3244-5484  
<http://www.azevedobastos.not.br>  
E-mail: [cartorio@azevedobastos.not.br](mailto:cartorio@azevedobastos.not.br)

### DECLARAÇÃO DE SERVIÇO DE AUTENTICAÇÃO DIGITAL

O Bel. Válber Azevêdo de Miranda Cavalcanti, Oficial do Primeiro Registro Civil de Nascimentos e Óbitos e Privativo de Casamentos, Interdições e Tutelas com atribuição de autenticar e reconhecer firmas da Comarca de João Pessoa Capital do Estado da Paraíba, em virtude de Lei, etc...

DECLARO ainda que, para garantir transparência e segurança jurídica de todos os atos oriundos da atividade Notarial e Registral no Estado da Paraíba, foi criado pela Lei Nº 10.132, de 06 de novembro de 2013, a aplicação obrigatória de um Selo Digital de Fiscalização Extrajudicial em todos os atos de notas e registro, composto de um código único (por exemplo: Selo Digital: ABC12345-X1X2) e dessa forma, cada autenticação processada pela nossa Serventia pode ser verificada e confirmada tantas vezes quanto for necessário através do site do Tribunal de Justiça do Estado da Paraíba, endereço <https://corregedoria.tjpb.jus.br/selo-digital/>.

A autenticação digital do documento faz prova de que, na data e hora em que ela foi realizada, a empresa NOVA LINEA COMERCIO DE PRODUTOS FARMACEUTICOS EIRELI tinha posse de um documento com as mesmas características que foram reproduzidas na cópia autenticada, sendo da empresa NOVA LINEA COMERCIO DE PRODUTOS FARMACEUTICOS EIRELI a responsabilidade, única e exclusiva, pela idoneidade do documento apresentado a este Cartório.

Nesse sentido, declaro que a NOVA LINEA COMERCIO DE PRODUTOS FARMACEUTICOS EIRELI assumiu, nos termos do artigo 8º, §1º, do Decreto nº 10.278/2020, que regulamentou o artigo 3º, inciso X, da Lei Federal nº 13.874/2019 e o artigo 2º-A da Lei Federal 12.682/2012, a responsabilidade pelo processo de digitalização dos documentos físicos, garantindo perante este Cartório e terceiros, a sua autoria e integridade.

De acordo com o disposto no artigo 2º-A, §7º, da Lei Federal nº 12.682/2012, o documento em anexo, identificado individualmente em cada Código de Autenticação Digital ou na referida sequência, poderá ser reproduzido em papel ou em qualquer outro meio físico.

Esta DECLARAÇÃO foi emitida em **16/04/2021 14:22:20 (hora local)** através do sistema de autenticação digital do Cartório Azevêdo Bastos, de acordo com o Art. 1º, 10º e seus §§ 1º e 2º da MP 2200/2001, como também, o documento eletrônico autenticado contendo o Certificado Digital do titular do Cartório Azevêdo Bastos, poderá ser solicitado diretamente a empresa NOVA LINEA COMERCIO DE PRODUTOS FARMACEUTICOS EIRELI ou ao Cartório pelo endereço de e-mail [autentica@azevedobastos.not.br](mailto:autentica@azevedobastos.not.br) Para informações mais detalhadas deste ato, acesse o site <https://autdigital.azevedobastos.not.br> e informe o Código de Autenticação Digital

Esta Declaração é válida por **tempo indeterminado** e está disponível para consulta em nosso site.

**Código de Autenticação Digital:** 102833007202335317088-1

**Legislações Vigentes:** Lei Federal nº 8.935/94, Lei Federal nº 10.406/2002, Medida Provisória nº 2200/2001, Lei Federal nº 13.105/2015, Lei Estadual nº 1/2008, Lei Estadual nº 10.132/2013, Provimento CGJ Nº 003/2014 e Provimento CNJ Nº 100/2020.

O referido é verdade, dou fé.

#### CHAVE DIGITAL

00005b1d734fd94f057f2d69fe6bc05bc5cb8bfb0df69f462d3dad6c56aa0739e2e8ca6d11763b76db588ed5ea125dc8a728aa539a04061c093e4521b2779567514a70448c235ccb8b6842ef5e02ad3b



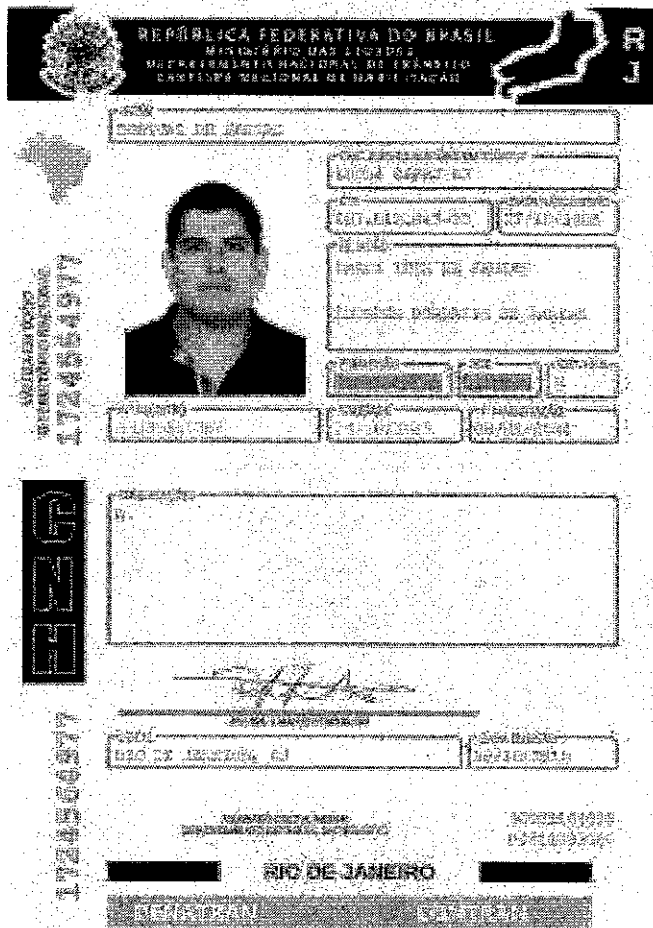

## QR-CODE



Documento assinado com certificado digital em conformidade com a Medida Provisória nº 2200-2/2001. Sua validade poderá ser confirmada por meio da comparação deste arquivo digital com o arquivo de assinatura (.p7s) no endereço: < <http://www.serpro.gov.br/assmador-digital> >

**SERPRO / DENATRAN**



**REPÚBLICA FEDERATIVA DO BRASIL**  
**CADASTRO NACIONAL DA PESSOA JURÍDICA**

NÚMERO DE INSCRIÇÃO <b>32.350.180/0001-28</b> MATRIZ	COMPROVANTE DE INSCRIÇÃO E DE SITUAÇÃO CADASTRAL	DATA DE ABERTURA <b>04/01/2019</b>
--	---	---------------------------------------

NOME EMPRESARIAL  
**NOVA LINEA COMERCIO DE PRODUTOS FARMACEUTICOS EIRELI**

TÍTULO DO ESTABELECIMENTO (NOME DE FANTASIA) <b>NOVA LINEA FARMACEUTICA</b>	PORTE <b>EPP</b>
--	---------------------

CÓDIGO E DESCRIÇÃO DA ATIVIDADE ECONÔMICA PRINCIPAL  
**46.44-3-01 - Comércio atacadista de medicamentos e drogas de uso humano**

CÓDIGO E DESCRIÇÃO DAS ATIVIDADES ECONÔMICAS SECUNDÁRIAS

- 43.22-3-02 - Instalação e manutenção de sistemas centrais de ar condicionado, de ventilação e refrigeração
- 45.11-1-01 - Comércio a varejo de automóveis, camionetas e utilitários novos
- 46.42-7-02 - Comércio atacadista de roupas e acessórios para uso profissional e de segurança do trabalho
- 46.45-1-01 - Comércio atacadista de instrumentos e materiais para uso médico, cirúrgico, hospitalar e de laboratórios
- 46.45-1-03 - Comércio atacadista de produtos odontológicos
- 46.47-8-01 - Comércio atacadista de artigos de escritório e de papelaria
- 46.49-4-04 - Comércio atacadista de móveis e artigos de colchoaria
- 46.49-4-99 - Comércio atacadista de outros equipamentos e artigos de uso pessoal e doméstico não especificados anteriormente
- 46.64-8-00 - Comércio atacadista de máquinas, aparelhos e equipamentos para uso odonto-médico-hospitalar; partes e peças
- 46.84-2-99 - Comércio atacadista de outros produtos químicos e petroquímicos não especificados anteriormente
- 47.51-2-01 - Comércio varejista especializado de equipamentos e suprimentos de informática
- 52.50-8-04 - Organização logística do transporte de carga
- 62.03-1-00 - Desenvolvimento e licenciamento de programas de computador não-customizáveis
- 70.20-4-00 - Atividades de consultoria em gestão empresarial, exceto consultoria técnica específica
- 77.11-0-00 - Locação de automóveis sem condutor
- 77.39-0-02 - Aluguel de equipamentos científicos, médicos e hospitalares, sem operador
- 77.39-0-99 - Aluguel de outras máquinas e equipamentos comerciais e industriais não especificados anteriormente, sem operador
- 78.20-5-00 - Locação de mão-de-obra temporária
- 81.11-7-00 - Serviços combinados para apoio a edifícios, exceto condomínios prediais
- 81.21-4-00 - Limpeza em prédios e em domicílios

CÓDIGO E DESCRIÇÃO DA NATUREZA JURÍDICA  
**230-5 - Empresa Individual de Responsabilidade Limitada (de Natureza Empresári**

LOGRADOURO <b>R FRAGATA</b>	NÚMERO <b>50</b>	COMPLEMENTO <b>*****</b>
--------------------------------	---------------------	-----------------------------

CEP <b>25.535-021</b>	BAIRRO/DISTRITO <b>EDEN</b>	MUNICÍPIO <b>SAO JOAO DE MERITI</b>	UF <b>RJ</b>
--------------------------	--------------------------------	--	-----------------

ENDEREÇO ELETRÔNICO	TELEFONE <b>(21) 2222-2222</b>
---------------------	-----------------------------------

ENTE FEDERATIVO RESPONSÁVEL (EFR)  
\*\*\*\*\*

SITUAÇÃO CADASTRAL <b>ATIVA</b>	DATA DA SITUAÇÃO CADASTRAL <b>04/01/2019</b>
------------------------------------	---

MOTIVO DE SITUAÇÃO CADASTRAL

SITUAÇÃO ESPECIAL *****	DATA DA SITUAÇÃO ESPECIAL *****
----------------------------	------------------------------------

Aprovado pela Instrução Normativa RFB nº 1.863, de 27 de dezembro de 2018.

Emitido no dia 20/04/2021 às 18:35:44 (data e hora de Brasília).

Página: 1/2



# REPÚBLICA FEDERATIVA DO BRASIL

## CADASTRO NACIONAL DA PESSOA JURÍDICA

NÚMERO DE INSCRIÇÃO <b>32.350.180/0001-28</b> MATRIZ	<b>COMPROVANTE DE INSCRIÇÃO E DE SITUAÇÃO CADASTRAL</b>	DATA DE ABERTURA <b>04/01/2019</b>
NOME EMPRESARIAL <b>NOVA LINEA COMERCIO DE PRODUTOS FARMACEUTICOS EIRELI</b>		
CÓDIGO E DESCRIÇÃO DAS ATIVIDADES ECONÔMICAS SECUNDÁRIAS <b>81.29-0-00 - Atividades de limpeza não especificadas anteriormente</b>		
CÓDIGO E DESCRIÇÃO DA NATUREZA JURÍDICA <b>230-5 - Empresa Individual de Responsabilidade Limitada (de Natureza Empresári</b>		
LOGRADOURO <b>R FRAGATA</b>	NÚMERO <b>50</b>	COMPLEMENTO *****
CEP <b>25.535-021</b>	BAIRRO/DISTRITO <b>EDEN</b>	MUNICÍPIO <b>SAO JOAO DE MERITI</b>
		UF <b>RJ</b>
ENDEREÇO ELETRÔNICO	TELEFONE <b>(21) 2222-2222</b>	
ENTE FEDERATIVO RESPONSÁVEL (EFR) *****		
SITUAÇÃO CADASTRAL <b>ATIVA</b>	DATA DA SITUAÇÃO CADASTRAL <b>04/01/2019</b>	
MOTIVO DE SITUAÇÃO CADASTRAL		
SITUAÇÃO ESPECIAL *****	DATA DA SITUAÇÃO ESPECIAL *****	

Aprovado pela Instrução Normativa RFB nº 1.863, de 27 de dezembro de 2018.

Emitido no dia **20/04/2021** às **18:35:44** (data e hora de Brasília).

Página: **2/2**

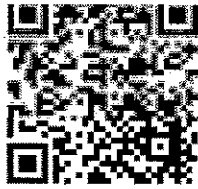

00-2021/002872-6

JUCEPAR

Último arquivamento: 00003875134 - 20/05/2020
NIRE: 33.6.0076010-1

NOVA LINEA COMERCIO DE PRODUTOS FARMACEUTICOS EIRELI

Boleto(s):

Hash: D9C17154-30B5-4AA9-83FB-C9EFA1B8AA9

Table with columns: Orgão, Calculado, Pago. Rows: Junta (352,00), DNRC (0,00)

RE (DA SEDE OU DA FILIAL QUANDO A SEDE FOR EM OUTRA UF)

33.6.0076010-1

do Jurídico

mpresário Individual com Responsabilidade Limitada

orte Empresarial

mpresa de Pequeno Porte

me

TERMO DE AUTENTICAÇÃO

NOVA LINEA COMERCIO DE PRODUTOS FARMACEUTICOS EIRELI

Evento Ato

Eventos

Table with columns: Cód, Qtde, Descrição do Ato / Evento. Rows include Alteração / Abertura de Filial na UF da Sede and Alteração / Abertura de Filial em Outra UF.

DECLARO E CERTIFICO O DEFERIMENTO POR ADILSON SILVEIRA ÁVILLA SOB O NÚMERO E DATA ABAIXO:

Table with columns: NIRE / Arquivamento, CNPJ, Endereço / Endereço completo no exterior, Bairro, Município, Estado. Contains multiple rows of address data.

Deferido em 12/01/2021 e arquivado em 12/01/2021.

Signature of Bernardo Feijó Sampaio Berwanger, SECRETÁRIO GERAL

Observação:



19/04/19

**QUARTA ALTERAÇÃO CONTRATUAL**  
**NOVA LINEA COMERCIO DE PRODUTOS FARMACÊUTICOS EIRELI**  
**NOVA LINEA FARMACÊUTICA**

Pelo presente Instrumento Particular de Alteração:

**DURIVAL DE FARIAS**, brasileiro, solteiro, farmacêutico, nascido em 27/10/1985, portador da carteira de identidade profissional nº10934-CRF/RJ, CPF: 107.815.847-95, residente e domiciliado Thomaz G. Masaryk, 104, Freguesia, Rio de Janeiro/RJ, CEP: 22.755-180.

Titular da empresa **NOVA LINEA COMERCIO DE PRODUTOS FARMACÊUTICOS EIRELI**, tendo como nome fantasia **NOVA LINEA FARMACÊUTICA**, inscrita no C.N.P.J/MF sob o nº. 32.350.180/0001-28, devidamente registrada na JUCERJA com o número 3360076010-1 em 04/01/2019, resolve de comum acordo e na melhor forma de direito, promover a quarta alteração contratual mediante as cláusulas e condições seguintes:

**1-ABERTURA DE FILIAIS:**

**Filial 02** – Galpão Crossdocking - RODOVIA AUDIFAX BARCELOS NEVES, SN, lote15-A da Quadra 54 – Residencial Centro da Serra - Serra/ES Cep: 29.179-075.

**Filial 03** – Drogeria Varejista de Medicamentos e Material Hospitalar – Rua Fragata, 50, anexo-PARTE, Éden, São João de Meriti-RJ, CEP: 25.535-021.

**2- NOME FANTASIA E OBJETO DAS FILIAIS:**

A **Filial 03** – Drogeria Varejista de Medicamentos e Material Hospitalar – Rua Fragata, 50, anexo-PARTE, Éden, São João de Meriti-RJ, CEP: 25.535-021, utilizará o nome fantasia de “DROGARIA SUPERNOVA” tendo como objetivo social de Comércio varejista de medicamentos e drogas de uso humano, comércio varejista de material médico hospitalar e produtos para saúde, perfumaria, nutracêuticos, medical devices em geral.

Em decorrência das alterações contratuais, o empresário resolve consolidá-lo num só texto com base nas seguintes cláusulas:

**NOVA LINEA COMÉRCIO DE PRODUTOS FARMACÊUTICOS EIRELI**

**DURIVAL DE FARIAS**, brasileiro, solteiro, farmacêutico, portador da carteira de identidade profissional nº 10934-CRF/RJ, CPF: 107.815.847-95, residente e domiciliado Thomaz G. Masaryk, 104, Freguesia, Rio de Janeiro/RJ, CEP: 22.755-180.

**DENOMINAÇÃO E SEDE:**

**CLAUSULA PRIMEIRA** A empresa girará sob a denominação social de **NOVA LINEA COMERCIO DE PRODUTOS FARMACÊUTICOS EIRELI** tendo como nome fantasia **NOVA LINEA FARMACÊUTICA** e tem a sua sede Rua Fragata, 50, Éden, São João de Meriti-RJ, CEP: 25.535-021. A Filial 03 tem nome fantasia de **DROGARIA SUPERNOVA**.

Paragrafo 1 – A empresa possui filiais nos seguintes endereços:

**Filial 01** – Galpão CD Logístico e Administrativo – Avenida Prefeito Jorge Julio Costa Dos Santos, 404 parte, Centro, Belford Roxo-RJ, CEP: 26.130-010.



**Filial 02** – Galpão Crossdocking - RODOVIA AUDIFAX BARCELOS NEVES, SN, lote15-A da Quadra 54 – Residencial Centro da Serra - Serra/ES Cep: 29.179-075.

**Filial 03** – Drogeria Varejista de Medicamentos e Material Hospitalar – Rua Fragata, 50, anexo-PARTE, Éden, São João de Meriti-RJ, CEP: 25.535-021.

**CLÁUSULA SEGUNDA** - A empresa pode, a qualquer tempo, abrir ou fechar filial ou outra dependência, mediante alteração do ato constitutivo.

### DO OBJETO E DA DURAÇÃO

**CLÁUSULA TERCEIRA.** A empresa tem por objeto(s):  
COMÉRCIO ATACADISTA DE MEDICAMENTOS E DROGAS DE USO HUMANO, INSTALAÇÃO E MANUTENÇÃO DE SISTEMAS CENTRAIS DE AR CONDICIONADO, DE VENTILAÇÃO E REFRIGERAÇÃO, COMÉRCIO A VAREJO DE AUTOMÓVEIS, CAMIONETAS E UTILITÁRIOS NOVOS, COMÉRCIO ATACADISTA DE ROUPAS E ACESSÓRIOS PARA USO PROFISSIONAL E DE SEGURANÇA DO TRABALHO, COMÉRCIO ATACADISTA DE INSTRUMENTOS E MATERIAIS PARA USO MÉDICO, CIRÚRGICO, HOSPITALAR E DE LABORATÓRIOS, COMÉRCIO ATACADISTA DE PRODUTOS ODONTOLÓGICOS, COMÉRCIO ATACADISTA DE ARTIGOS DE ESCRITÓRIO E DE PAPELARIA, COMÉRCIO ATACADISTA DE MÓVEIS E ARTIGOS DE COLCHOARIA, COMÉRCIO ATACADISTA DE OUTROS EQUIPAMENTOS E ARTIGOS DE USO PESSOAL E DOMÉSTICO NÃO ESPECIFICADOS ANTERIORMENTE, COMÉRCIO ATACADISTA DE MÁQUINAS, APARELHOS E EQUIPAMENTOS PARA USO ODONTO-MÉDICO-HOSPITALAR; PARTES E PEÇAS, COMÉRCIO ATACADISTA DE OUTROS PRODUTOS QUÍMICOS E PETROQUÍMICOS NÃO ESPECIFICADOS ANTERIORMENTE, COMÉRCIO VAREJISTA ESPECIALIZADO DE EQUIPAMENTOS E SUPRIMENTOS DE INFORMÁTICA, ORGANIZAÇÃO LOGÍSTICA DO TRANSPORTE DE CARGA, DESENVOLVIMENTO E LICENCIAMENTO DE PROGRAMAS DE COMPUTADOR NÃO-CUSTOMIZÁVEIS, ATIVIDADES DE CONSULTORIA EM GESTÃO EMPRESARIAL, EXCETO CONSULTORIA TÉCNICA ESPECÍFICA, LOCAÇÃO DE AUTOMÓVEIS SEM CONDUTOR, ALUGUEL DE EQUIPAMENTOS CIENTÍFICOS, MÉDICOS E HOSPITALARES, SEM OPERADOR, ALUGUEL DE OUTRAS MÁQUINAS E EQUIPAMENTOS COMERCIAIS E INDUSTRIAIS NÃO ESPECIFICADOS ANTERIORMENTE, SEM OPERADOR, SERVIÇOS COMBINADOS PARA APOIO A EDIFÍCIOS, EXCETO CONDOMÍNIOS PREDIAIS, LIMPEZA EM PRÉDIOS E EM DOMICÍLIOS, LOCAÇÃO DE MÃO-DE-OBRA TEMPORÁRIA

**Parágrafo 1** – A Filial 03 tendo como objetivo social de Comércio varejista de medicamentos e drogas de uso humano, comércio varejista de material médico hospitalar e produtos para saúde, perfumaria, nutracêuticos, medical devices em geral.

**CLÁUSULA QUARTA.** O prazo de duração da empresa é por tempo indeterminado.

### DO CAPITAL SOCIAL

**CLÁUSULA QUINTA.** A empresa tem o Capital Social de R\$ R\$ 3.000.000,00 (três milhões de reais) totalmente integralizados, neste ato, em moeda corrente nacional, de responsabilidade do titular, no valor de R\$ 1,00 (um real) cada uma, integralizadas neste ato, em moeda corrente do País na seguinte proporção:



12/10/20

Empresário	Quantidade de quotas	%	valores em R\$
DURIVAL DE FARIAS	3.000.000	100	3.000.000,00
Total	3.000.000	100	3.000.000,00

**CLÁUSULA SEXTA.** A responsabilidade do titular é restrita ao valor do capital integralizado.

**DA ADMINISTRAÇÃO**

**CLÁUSULA SETIMA.** A administração da empresa caberá **ISOLADAMENTE** a DURIVAL DE FARIAS, com os poderes e atribuições de representação ativa e passiva, judicial e extrajudicialmente, podendo praticar todos os atos compreendidos no objeto, sempre de interesse da empresa, autorizado o uso do nome empresarial.

**DO BALANÇO PATRIMONIAL DOS LUCROS E PERDAS**

**CLÁUSULA OITAVA.** Ao término de cada exercício da empresa, em 31 de dezembro, proceder-se-á a elaboração do inventário, do balanço patrimonial e do balanço de resultado econômico, cabendo ao titular, os lucros ou perdas apurados.

**DO FALECIMENTO**

**CLÁUSULA NONA.** Falecendo ou interditado o titular, a empresa continuará sua atividade com os herdeiros ou sucessores. Não sendo possível ou inexistindo interesse destes, o valor de seus haveres será apurado e liquidado com base na situação patrimonial da empresa, à data da resolução, verificada em balanço especialmente levantado.

**DA DECLARAÇÃO DE DESIMPEDIMENTO**

**CLÁUSULA DÉCIMA.** O Titular declara, sob as penas da lei, que não está impedido de exercer a administração da empresa, por lei especial ou em virtude de condenação criminal, ou por se encontrar sob os efeitos dela, a pena que vede, ainda que temporariamente, o acesso a cargos públicos, ou por crime falimentar, de prevaricação, peita ou suborno, concussão, peculato ou contra a economia popular, contra o sistema financeiro nacional, contra normas de defesa da concorrência, contra as relações de consumo, fé pública ou propriedade.

**CLÁUSULA DÉCIMA PRIMEIRA.** O titular da empresa declara, sob as penas da lei, que não participa de outra empresa da mesma modalidade, estando desimpedido para constituir a presente EIRELI.

**DO FORO**

**CLÁUSULA DÉCIMA SEGUNDA.** Fica eleito o foro de São João de Meriti-RJ para o exercício e o cumprimento dos direitos e obrigações resultantes deste ato constitutivo

São João de Meriti - RJ, 21 de Dezembro de 2020.

DURIVAL DE FARIAS

- INSCRIÇÃO EM REGISTRO DE EMPRESAS -

## CADASTRO NACIONAL DA PESSOA JURÍDICA - CNPJ

# PROTOCOLO DE TRANSMISSÃO DO CNPJ

A análise e o deferimento deste documento serão efetuados pelo seguinte órgão:

- Junta Comercial do Estado do Rio de Janeiro

PROTOCOLO REDESIM  
ESP2056415580

### 1. IDENTIFICAÇÃO

OME EMPRESARIAL (firma ou denominação) <b>IOVA LINEA COMERCIO DE PRODUTOS FARMACEUTICOS EIRELI</b>	Nº DE INSCRIÇÃO NO CNPJ <b>32.350.180</b>
---	--

### 2. MOTIVO DO PREENCHIMENTO

RELAÇÃO DOS EVENTOS SOLICITADOS / DATA DO EVENTO

**102 Inscricao dos demais estabelecimentos**

Número de Controle: ES18942507 - 32350180000128

### 3. IDENTIFICAÇÃO DO REPRESENTANTE DA PESSOA JURÍDICA

OME <b>JURIVAL DE FARIAS</b>	CPF <b>107.815.847-95</b>
LOCAL	DATA <b>01/01/2021</b>

### 4. CÓDIGO DE CONTROLE DO CERTIFICADO DIGITAL

Este documento foi assinado com o Certificado digital do NI: 107.815.847-95

provado pela Instrução Normativa nº 1.863, de 27 de dezembro de 2018

Junta Comercial do Estado do Rio de Janeiro  
 Empresa: IOVA LINEA COMERCIO DE PRODUTOS FARMACEUTICOS EIRELI  
 NOME: JURIVAL DE FARIAS - Função: 00-333.0000000-0 Data do protocolo: 01/01/2021  
 CERTIFICADO DIGITAL emitido em 12/01/2021 com o número de inscrição: 32350180000128 e  
 razão social: IOVA LINEA COMERCIO DE PRODUTOS FARMACEUTICOS EIRELI  
 Inscrição: 32350180000128 e razão social: IOVA LINEA COMERCIO DE PRODUTOS FARMACEUTICOS EIRELI  
 Para validar o documento acesse <http://www.jucerja.rj.gov.br/servicos/chanceladigital>, informe o nº de protocolo.



Reg. 6/8

1. 698

**PROTOCOLO DE TRANSMISSÃO DO CNPJ**

A análise e o deferimento deste documento serão efetuados pelo seguinte órgão:

- Junta Comercial do Estado do Rio de Janeiro

PROTOCOLO REDESIM  
RJP2000245285

**1. IDENTIFICAÇÃO**

OME EMPRESARIAL (firma ou denominação)

**IOVA LINEA COMERCIO DE PRODUTOS FARMACEUTICOS EIRELI**

Nº DE INSCRIÇÃO NO CNPJ

**32.350.180**

**2. MOTIVO DO PREENCHIMENTO**

RELAÇÃO DOS EVENTOS SOLICITADOS / DATA DO EVENTO

102 Inscrição dos demais estabelecimentos

Número de Controle: RJ61370021 - 32350180000128

**3. IDENTIFICAÇÃO DO REPRESENTANTE DA PESSOA JURÍDICA**

OME

**JURIVAL DE FARIAS**

CPF

**107.815.847-95**

LOCAL

DATA

**01/01/2021**

**4. CÓDIGO DE CONTROLE DO CERTIFICADO DIGITAL**

Este documento foi assinado com o Certificado digital do NI: 107.815.847-95

pro: pela Instrução Normativa nº 1.863, de 27 de dezembro de 2018

Junta Comercial do Estado do Rio de Janeiro

Empresa: IOVA LINEA COMERCIO DE PRODUTOS FARMACEUTICOS EIRELI

NOME: JURIVAL DE FARIAS Protocolo: RJ-0001/0000245285-4 Data de protocolo: 01/01/2021

CERTIFICADO O ATRIBUINDO-LHE em 15/01/2021 sob o NOME: JURIVAL DE FARIAS, 010000000, 107815847-95 e

Resolução: 000004/2018

Para validar o documento acesse <http://www.jucerja.rj.gov.br/servicos/chanceladigital>, informe o n° de protocolo.





**IDENTIFICAÇÃO DOS ASSINANTES**

CERTIFICO QUE O ATO DA NOVA LINEA COMERCIO DE PRODUTOS FARMACEUTICOS EIRELI,  
 NIRE 33.6.0076010-1, PROTOCOLO 00-2021/002872-6, ARQUIVADO EM 12/01/2021, SOB O  
 NÚMERO (S) 33901806037 (DEMAIS CONSTANTES NA CAPA), FOI ASSINADO DIGITALMENTE.

CPF/CNPJ	Nome
117.815.847-65	DURIVAL DE FARIAS

12 de janeiro de 2021.

**Bernardo Feijó Sampaio Berwanger**  
 Secretário Geral



13/04/19

## Comprovante de Inscrição e de Situação Cadastral

## CNPJ/CPF

32.350.180/0001-28

## Inscrição Estadual

11.333.303

## Data da concessão da inscrição

05/01/2019

## Nome empresarial

NOVA LINEA COMERCIO DE PRODUTOS FARMACEUTICOS EIRELI

## Título do estabelecimento

NOVA LINEA FARMACEUTICA

## Natureza Jurídica

Empresa Individual de Responsabilidade Limitada (de

## Regime de apuração

Regime normal de tributação - Confronto débito e crédito

## Tipo de unidade principal

Unidade Operacional

## Endereço do estabelecimento

RUA FRAGATA, 050 EDEN - SÃO JOÃO DE MERITI RJ 25.535-021

## Situação cadastral

Habilitada

## Data da situação cadastral

05/01/2019

## Atividades econômicas (CNAE)

## Principal

46.44-3/01 - COMÉRCIO ATACADISTA DE MEDICAMENTOS E DROGAS DE USO HUMANO

## Secundárias

43.22-3/02 - INSTALAÇÃO E MANUTENÇÃO DE SISTEMAS CENTRAIS DE AR CONDICIONADO, DE VENTILAÇÃO E REFRIGERAÇÃO

45.11-1/01 - COMÉRCIO A VAREJO DE AUTOMÓVEIS, CAMIONETAS E UTILITÁRIOS NOVOS

46.42-7/02 - COMÉRCIO ATACADISTA DE ROUPAS E ACESSÓRIOS PARA USO PROFISSIONAL E DE SEGURANÇA  
O TRABALHO

46.45-1/01 - COMÉRCIO ATACADISTA DE INSTRUMENTOS E MATERIAIS PARA USO MÉDICO, CIRÚRGICO, HOSPITALAR E DE LABORATÓRIOS

46.45-1/03 - COMÉRCIO ATACADISTA DE PRODUTOS ODONTOLÓGICOS

46.47-8/01 - COMÉRCIO ATACADISTA DE ARTIGOS DE ESCRITÓRIO E DE PAPELARIA

46.49-4/04 - COMÉRCIO ATACADISTA DE MÓVEIS E ARTIGOS DE COLCHOARIA

46.49-4/99 - COMÉRCIO ATACADISTA DE OUTROS EQUIPAMENTOS E ARTIGOS DE USO PESSOAL E DOMÉSTICO NÃO ESPECIFICADOS ANTERIORMENTE

46.64-8/00 - COMÉRCIO ATACADISTA DE MÁQUINAS, APARELHOS E EQUIPAMENTOS PARA USO ODONTO-MÉDICO-HOSPITALAR; PARTES E PEÇAS

46.84-2/99 - COMÉRCIO ATACADISTA DE OUTROS PRODUTOS QUÍMICOS E PETROQUÍMICOS NÃO

## Unidade de cadastro

AFR 17.01 - AFR 17.01 - Metropolitana

## Unidade de fiscalização

AFR 17.01 - AFR 17.01 - Metropolitana

## Observação

Regime normal desde 01/04/2020. Documentos fiscais emitidos podem gerar crédito.

**SECRETARIA DE ESTADO DE FAZENDA**

Sistema Integrado de Cadastro de Contribuintes do ICMS do Estado do Rio de Janeiro

**Comprovante de Inscrição e de Situação Cadastral****CNPJ/CPF**

32.350.180/0001-28

**Inscrição Estadual**

11.333.303

**Data da concessão da inscrição**

05/01/2019

**Nome empresarial**

NOVA LINEA COMERCIO DE PRODUTOS FARMACEUTICOS EIRELI

**Título do estabelecimento**

NOVA LINEA FARMACEUTICA

**Natureza Jurídica**

Empresa Individual de Responsabilidade Limitada (de

**Regime de apuração**

Regime normal de tributação - Confronto débito e crédito

**Tipo de unidade principal**

Unidade Operacional

**Endereço do estabelecimento**

RUA FRAGATA, 050 EDEN - SÃO JOÃO DE MERITI RJ 25.535-021

**Situação cadastral**

Habilitada

**Data da situação cadastral**

05/01/2019

**ESPECIFICADOS ANTERIORMENTE**

47.51-2/01 - COMÉRCIO VAREJISTA ESPECIALIZADO DE EQUIPAMENTOS E SUPRIMENTOS DE INFORMÁTICA

52.50-8/04 - ORGANIZAÇÃO LOGÍSTICA DO TRANSPORTE DE CARGA

62.03-1/00 - DESENVOLVIMENTO E LICENCIAMENTO DE PROGRAMAS DE COMPUTADOR NÃO-CUSTOMIZÁVEIS

70.20-4/00 - ATIVIDADES DE CONSULTORIA EM GESTÃO EMPRESARIAL, EXCETO CONSULTORIA TÉCNICA ESPECÍFICA

77.11-0/00 - LOCAÇÃO DE AUTOMÓVEIS SEM CONDUTOR

77.39-0/02 - ALUGUEL DE EQUIPAMENTOS CIENTÍFICOS, MÉDICOS E HOSPITALARES, SEM OPERADOR

77.39-0/99 - ALUGUEL DE OUTRAS MÁQUINAS E EQUIPAMENTOS COMERCIAIS E INDUSTRIAIS NÃO ESPECIFICADOS ANTERIORMENTE, SEM OPERADOR

78.20-5/00 - LOCAÇÃO DE MÃO-DE-OBRA TEMPORÁRIA

81.11-7/00 - SERVIÇOS COMBINADOS PARA APOIO A EDIFÍCIOS, EXCETO CONDOMÍNIOS PREDIAIS

81.21-4/00 - LIMPEZA EM PRÉDIOS E EM DOMICÍLIOS

81.29-0/00 - ATIVIDADES DE LIMPEZA NÃO ESPECIFICADAS ANTERIORMENTE

**Unidade de cadastro**

AFR 17.01 - AFR 17.01 - Metropolitana

**Unidade de fiscalização**

AFR 17.01 - AFR 17.01 - Metropolitana

**Observação**

Regime normal desde 01/04/2020. Documentos fiscais emitidos podem gerar crédito.

1.13 638

# Sistema Nacional de Registro de Empresas Mercantis - SINREM



GOVERNO DO ESTADO  
RIO DE JANEIRO

Governo do Estado do Rio de Janeiro  
Secretaria de Desenvolvimento Econômico, Energia e Relações Internacionais  
Área Comercial do Estado do Rio de Janeiro

## CERTIDÃO SIMPLIFICADA

Certidão Simplificada para Empresa Individual de Responsabilidade Limitada e suas filiais

Certificamos que as informações abaixo constam dos documentos arquivados nesta Junta Comercial e são verdadeiras no data de sua emissão.

**Nome da empresa:**  
NOVA LINHA COMERCIO DE PRODUTOS FARMACEUTICOS EIRELI

**Tipo Jurídico:** Empresa Individual com Responsabilidade Limitada      **Natureza Jurídica:** Empresa Individual de Responsabilidade Limitada

Número de Identificação do Registro de Empresas (NIRE)	CNPJ	Data de Arquivamento do Atto Constitutivo	Data de início das atividades
339.9878010-1	32.350.1804001-22	04/01/2019	04/01/2019

**Endereço:**  
R FRAGATA, 090, EDIM, São João de Meriti, RJ, 28.535-021

**Objeto:**  
COMÉRCIO ATACADISTA DE MEDICAMENTOS E DROGAS DE USO HUMANO, INSTALAÇÃO E MANUTENÇÃO DE SISTEMAS CENTRAIS DE AR CONDICIONADO, DE VENTILAÇÃO E REFRIGERAÇÃO, COMÉRCIO A VAREJO DE AUTOMÓVEIS, CAMIONETAS E UTILITÁRIOS NOVOS, COMÉRCIO ATACADISTA DE ROUPAS E ACESSÓRIOS PARA USO PROFISIONAL E DE SEGURANÇA DO TRABALHO, COMÉRCIO ATACADISTA DE INSTRUMENTOS E MATERIAS PARA USO MÉDICO, CIRÚRGICO, HOSPITALAR E DE LABORATÓRIOS, COMÉRCIO ATACADISTA DE PRODUTOS ODONTOLÓGICOS, COMÉRCIO ATACADISTA DE ARTIGOS DE ESCRITÓRIO E DE PAPELARIA, COMÉRCIO ATACADISTA DE MÓVEIS E ARTIGOS DE COCINHEIRA, COMÉRCIO ATACADISTA DE OUTROS EQUIPAMENTOS E ARTIGOS DE USO PESSOAL E DOMÉSTICO NÃO ESPECIFICADOS ANTERIORMENTE, COMÉRCIO ATACADISTA DE MÁQUINAS, APARELHOS E EQUIPAMENTOS PARA USO ODONTO-MÉDICO-HOSPITALAR, PARTES E PEÇAS, COMÉRCIO ATACADISTA DE OUTROS PRODUTOS QUÍMICOS E PETROQUÍMICOS NÃO ESPECIFICADOS ANTERIORMENTE, COMÉRCIO VAREJISTA ESPECIALIZADO DE EQUIPAMENTOS E SUPRIMENTOS DE INFORMÁTICA, ORGANIZAÇÃO LOGÍSTICA DO TRANSPORTE DE CARGA, DESENVOLVIMENTO E LICENCIAMENTO DE PROGRAMAS DE COMPUTADOR NÃO-CUSTOMIZÁVEIS, ATIVIDADES DE CONSULTORIA EM GESTÃO EMPRESARIAL, EXCETO CONSULTORIA TÉCNICA ESPECÍFICA, LOCAÇÃO DE AUTOMÓVEIS SEM CONDUTOR, ALUGUEL DE EQUIPAMENTOS CIENTÍFICOS, MÉDICOS E HOSPITALARES, SEM OPERADOR, ALUGUEL DE OUTRAS MÁQUINAS E EQUIPAMENTOS COMERCIAIS E INDUSTRIAIS NÃO ESPECIFICADOS ANTERIORMENTE, SEM OPERADOR, SERVIÇOS COMBINADOS PARA APOIO A EDIFÍCIOS, EXCETO CONDÔMIOS PREDIAIS, LIMPEZA EM PREDIOS E EM DOMÍLIOS, LOCAÇÃO DE MÃO-DE-OBRA TEMPORÁRIA



# Sistema Nacional de Registro de Empresas Mercantis - SINREM



GOVERNO DO ESTADO  
RIO DE JANEIRO

Governo do Estado do Rio de Janeiro  
Secretaria de Desenvolvimento Econômico, Energia e Relações Internacionais  
Junta Comercial do Estado do Rio de Janeiro

## CERTIDÃO SIMPLIFICADA

Certidão Simplificada para Empresa Individual de Responsabilidade Limitada e suas Filiais

Certificamos que as informações abaixo constam dos documentos arquivados nesta Junta Comercial e são verdadeiras no data da sua expedição.

### Atividades Econômicas:

- 4644301 Comércio Atacadista de Medicamentos e Drogas de Uso Humano
- 4642702 Comércio Atacadista de Roupas e Acessórios para Uso Profissional e de Segurança do Trabalho
- 4511101 Comércio a Varejo de Automóveis, Camionetas e Utilitários Novos
- 4323302 Instalação e Manutenção de Sistemas Centrais de Ar Condicionado, de Ventilação e Refrigeração
- 8123003 Atividades de Limpeza não Especificadas Anteriormente
- 8121402 Limpeza em Prédios e em Domicílios
- 8111700 Serviços Combinados para Apoio a Edifícios, Exceto Condomínios Fechados
- 7823902 Locação de Mão-de-obra Temporária
- 7739009 Aluguel de Outras Máquinas e Equipamentos Comerciais e Industriais não Especificados Anteriormente, sem Operador
- 7739002 Aluguel de Equipamentos Científicos, Médicos e Hospitalares, sem Operador
- 7715000 Locação de Automóveis sem Condutor
- 7023402 Atividades de Consultoria em Gestão Empresarial, Exceto Consultoria Técnica Especializada
- 6202100 Desenvolvimento e Licenciamento de Programas de Computador Não-customizados
- 5330804 Organização Logística do Transporte de Carga
- 4751201 Comércio Varejista Especializado de Equipamentos e Suprimentos de Informática
- 4694202 Comércio Atacadista de Outros Produtos Químicos e Petroquímicos não Especificados Anteriormente
- 4684802 Comércio Atacadista de Máquinas, Aparelhos e Equipamentos para Uso Ultra-médico-hospitalar; Partes e Peças
- 4643402 Comércio Atacadista de Outros Equipamentos e Artigos de Uso Pessoal e Doméstico não Especificados Anteriormente
- 4643404 Comércio Atacadista de Móveis e Artigos de Colchonetes
- 4647801 Comércio Atacadista de Artigos de Escritório e de Papelaria
- 4649103 Comércio Atacadista de Produtos Odontológicos
- 4645101 Comércio Atacadista de Instrumentos e Materiais para Uso Médico, Cirúrgico, Hospitalar e em Laboratórios

### Capital Social:

RS 3.000.000,00 (TRÊS MILHÕES DE REAIS)

### Capital Integralizado:

3.000.000,00 (TRÊS MILHÕES DE REAIS)

Microempresa ou Empresa de Pequeno Porte  
EPP

Prazo de Duração:  
Indeterminado

### Sócio(s):

#### DIRETOR DE FARIAS

CPF/CNPJ: 187.825.847-85

Qualificação: Administrador

Participação Capital:

0,00

#### DIRETOR DE FARIAS

CPF/CNPJ: 187.825.847-85

Qualificação: Titular Pessoa Física

Participação Capital:

0,00

### Filiais: nesta Unidade da Federação ou fora dela:

nome: 329.007489-0

CPF: 33.353.183/0004-70

RUA AUDIFAX BARCELOS NEVES, 89, GALPÃO CRÓSBOMING, QUADRADA LOTE 15-A, RESIDENCIAL CENTRO DA SERRA, Santa ES, 29.179-075

nome: 339.0178346-7

CPF: 33.353.183/0003-00

AV. PREFEITO JORGE JÚLIO COSTA DOS SANTOS, 404, PARTE GALPÃO CD. CENTRO, Belford Roxo, RJ, 26.130-010

nome: 339.0185983-7

CPF: 33.353.183/0003-00

R. FRAGATA, 24, ANEXO-PARTE, EDEN, São João de Meriti, RJ, 26.535-021

2.1.3 6049

## Sistema Nacional de Registro de Empresas Mercantis - SINREM



Governo do Estado do Rio de Janeiro  
Secretaria de Desenvolvimento Econômico, Energia e Relações Internacionais  
Junta Comercial do Estado do Rio de Janeiro

### CERTIDÃO SIMPLIFICADA

Certidão Simplificada para Empresa Individual de Responsabilidade Limitada e suas Filiais

Certificamos que as informações abaixo constam nos documentos arquivados nesta Junta Comercial e são verdadeiras na data de sua expedição.

#### Último Arquivamento:

Alteração/Escritura de Fênix na UF de Sede

Data	Número	Atos/Variantes
12/01/2021	32900740500	000023

**Situação**  
Regular Ativa  
**Status**  
Sem Status

#### Observações:

##### Ordens Judiciais:

Número: 002 Data: 20/03/2020 Protocolo: 20000000000000000  
XX

##### Nomes Anteriores:

XX

##### Atos Arquivados:

CERTIFICADA EXISTÊNCIA DE TODOS OS ATOS ARQUIVADOS ATÉ A PRESENTE DATA:

04/01/2019 - 33800739101 - 000 - 04/01/2018 - 0000041070 - 000 - 13/03/2019 - 0000004100 - 000 - 03/07/2019 - 0000390200 - 010 -	20/10/2019 - 33800739101 - 002 - 02/05/2018 - 0000000010 - 222 - 30/04/2020 - 0000000012 - 222 - 30/07/2019 - 0000390134 - 000 -	30/06/2020 - 33800739101 - 000 - 12/01/2021 - 0000000000 - 000 - 12/01/2021 - 3290074050 - 000 -
--	--	--



Local, data  
Rio de Janeiro, 14 de Junho de 2021

Fernando Paulo Evangelista Struvinger  
Diretor Administrativo

Previsão Adotada por meio digital, conforme MP 2200-2 de 24/04/2001, que institui o Sistema Nacional de Empresas Mercantis Arquivadas - SINEMA, em vigor desde 05/05/2002 (Lei 10.261/2001 - Art. 1º).  
At 1º. Para inclusão e informações de Consulta Pública Gratuita - LCP Livre para garantir acessibilidade, integridade e validade jurídica de documentos em papel.



PODER JUDICIÁRIO  
JUSTIÇA DO TRABALHO

## **CERTIDÃO NEGATIVA DE DÉBITOS TRABALHISTAS**

Nome: NOVA LINEA COMERCIO DE PRODUTOS FARMACEUTICOS EIRELI (MATRIZ E FILIAIS)  
CNPJ: 32.350.180/0001-28  
Certidão n°: 18772451/2021  
Expedição: 15/06/2021, às 12:15:01  
Validade: 11/12/2021 - 180 (cento e oitenta) dias, contados da data de sua expedição.

Certifica-se que **NOVA LINEA COMERCIO DE PRODUTOS FARMACEUTICOS EIRELI (MATRIZ E FILIAIS)**, inscrito(a) no CNPJ sob o n° **32.350.180/0001-28**, **NÃO CONSTA** do Banco Nacional de Devedores Trabalhistas.

Certidão emitida com base no art. 642-A da Consolidação das Leis do Trabalho, acrescentado pela Lei n° 12.440, de 7 de julho de 2011, e na Resolução Administrativa n° 1470/2011 do Tribunal Superior do Trabalho, de 24 de agosto de 2011.

Os dados constantes desta Certidão são de responsabilidade dos Tribunais do Trabalho e estão atualizados até 2 (dois) dias anteriores à data da sua expedição.

No caso de pessoa jurídica, a Certidão atesta a empresa em relação a todos os seus estabelecimentos, agências ou filiais.

A aceitação desta certidão condiciona-se à verificação de sua autenticidade no portal do Tribunal Superior do Trabalho na Internet (<http://www.tst.jus.br>).

Certidão emitida gratuitamente.

### **INFORMAÇÃO IMPORTANTE**

Do Banco Nacional de Devedores Trabalhistas constam os dados necessários à identificação das pessoas naturais e jurídicas inadimplentes perante a Justiça do Trabalho quanto às obrigações estabelecidas em sentença condenatória transitada em julgado ou em acordos judiciais trabalhistas, inclusive no concernente aos recolhimentos previdenciários, a honorários, a custas, a emolumentos ou a recolhimentos determinados em lei; ou decorrentes de execução de acordos firmados perante o Ministério Público do Trabalho ou Comissão de Conciliação Prévia.



13/6019

PROCURADORIA GERAL DO ESTADO

**CERTIDÃO NEGATIVA DE DÉBITOS EM DÍVIDA ATIVA**

Certifico, tendo em vista as informações fornecidas pelo Sistema da Dívida Ativa, referente ao pedido **65868/2021**, que no período de **1977** até **19/05/2021 NÃO CONSTA DÉBITO INSCRITO** em Dívida Ativa para o contribuinte abaixo:

**RAZÃO SOCIAL: NOVA LINEA COMERCIO DE PRODUTOS FARMACEUTICOS EIRELI**

**CNPJ: 32.350.180/0001-28 INSCRIÇÃO ESTADUAL: 11.33330.3**

A certidão negativa de Dívida Ativa e a certidão negativa de ICMS ou a certidão para não contribuinte do ICMS somente terão validade quando apresentadas em conjunto.

A aceitação desta certidão está condicionada a verificação de sua autenticidade na INTERNET, no endereço <http://www.dividaativa.rj.gov.br>.

**CÓDIGO CERTIDÃO: TWXL.5140.N010.7504**

Esta certidão tem validade até **16/11/2021**, considerando 180 (cento e oitenta) dias após a data da pesquisa cadastral realizada em **20/05/2021** às **20:05:41.3**, conforme artigo 11 da Resolução N. 2690 de 05/10/2009.

Em caso de dúvida, recorra a PROCURADORIA:

Procurador - Regional de DUQUE DE CAXIAS

Avn Brg. Lima e Silva, 1939 7º andar, Jardim 25 de

Emitida em 15/06/2021 às 12:02:54.8

NUMERO DE REGISTRO: 3.5796.0009.001-1  
 VENDA E EMPREGO: PRODUTO DE USO PROFISSIONAL OU DE VENDA RESTRITA  
 VENCIMENTO: 02/2031  
 APRESENTAÇÃO: sem versão + BOMBONA PLASTICA + PRODUTO SOMENTE CONTEM EMBALAGEM PRIMARIA  
 VALIDADE DO PRODUTO: 12 Meses  
 CATEGORIA: 3103084 DESENGRAXANTE  
 ASSUNTO DA PETIÇÃO: 30020 REG. SANEANTES - Registro de produtos saneantes

NOME DA EMPRESA: Z S FABRICANTE DE PRODUTOS DE LIMPEZA LTDA  
 AUTORIZAÇÃO: 3.09287-5  
 NOME DO PRODUTO E MARCA: JETT ÁGUA SANITÁRIA  
 NUMERO DE PROCESSO: 25351.379509/2020-85  
 NUMERO DE REGISTRO: 3.9287.0001.001-0  
 VENDA E EMPREGO: PRODUTO DE USO PROFISSIONAL OU DE VENDA RESTRITA  
 VENCIMENTO: 02/2031  
 APRESENTAÇÃO: FRASCO DE PLASTICO OPACO + PRODUTO SOMENTE CONTEM EMBALAGEM PRIMARIA  
 VALIDADE DO PRODUTO: 6 Meses  
 CATEGORIA: 3103033 ÁGUA SANITÁRIA  
 ASSUNTO DA PETIÇÃO: 30020 REG. SANEANTES - Registro de produtos saneantes  
 NOME DO PRODUTO E MARCA: JETT ÁGUA SANITÁRIA  
 NUMERO DE PROCESSO: 25351.379509/2020-85  
 NUMERO DE REGISTRO: 3.9287.0001.002-9  
 VENDA E EMPREGO: PRODUTO DE USO PROFISSIONAL OU DE VENDA RESTRITA  
 VENCIMENTO: 02/2031  
 APRESENTAÇÃO: BOMBONA PLASTICA + PRODUTO SOMENTE CONTEM EMBALAGEM PRIMARIA  
 VALIDADE DO PRODUTO: 6 Meses  
 CATEGORIA: 3103033 ÁGUA SANITÁRIA  
 ASSUNTO DA PETIÇÃO: 30020 REG. SANEANTES - Registro de produtos saneantes

#### RESOLUÇÃO RE Nº 757, DE 18 DE FEVEREIRO DE 2021

O Gerente de Produtos de Higiene, Perfumes, Cosméticos e Saneantes no uso da atribuição que lhe confere o art. 164, aliado ao art. 54, I, § 1º do Regimento Interno aprovado pela Resolução de Diretoria Colegiada - RDC nº 255, de 10 de dezembro de 2018, resolve:

Art. 1º Deferir os registros e as petições dos produtos de higiene pessoal, perfumes e cosméticos, conforme anexo.  
 Art. 2º Esta Resolução entra em vigor na data de sua publicação.

ITAMAR DE FALCO JUNIOR

ANEXO

NOME DA EMPRESA / CNPJ  
 NOME DO PRODUTO E MARCA  
 NÚMERO DO PROCESSO / REGISTRO  
 PETIÇÃO(ÕES) / EXPEDIENTE(S)

DAHUER LABORATÓRIO LTDA / 082.914.334/0001-35  
 Anisol Protetor Solar Labial FPS 60 Menta  
 25351.159992/2020-83 / 215630189  
 287 - REG. COSMÉTICOS - Registro de Produto - Nacional / 3446439/20-0  
 RICOSOL PROTETOR SOLAR KIDS FPS 50  
 25351.169841/2020-33 / 215630177  
 230 - REG. COSMÉTICOS - Modificação de Fórmula de Produto Registrado - Nacional / 3482590/20-6  
 RICOSOL PROTETOR SOLAR FACIAL FPS 50  
 25351.169852/2020-13 / 215630178  
 230 - REG. COSMÉTICOS - Modificação de Fórmula de Produto Registrado - Nacional / 3482525/20-0  
 HIDRABENE VIT C FACIAL FPS 50  
 25351.242420/2020-64 / 215630190  
 287 - REG. COSMÉTICOS - Registro de Produto - Nacional / 3585816/20-7

FREEDOM COSMETICOS LTDA / 053.402.541/0001-02  
 LYRIO GEL ANTISSEPTICO HIGIENIZADOR PARA MÃOS SEM PERFUME - ÁLCOOL ETÍLICO 70% INPM  
 25351.267620/2020-20 / 208330635  
 287 - REG. COSMÉTICOS - Registro de Produto - Nacional / 3637481/20-1  
 LYRIO GEL ANTISSEPTICO HIGIENIZADOR PARA MÃOS LAVANDA - ÁLCOOL ETÍLICO 70% INPM  
 25351.267968/2020-17 / 208330636  
 287 - REG. COSMÉTICOS - Registro de Produto - Nacional / 3637738/20-1  
 LYRIO GEL ANTISSEPTICO HIGIENIZADOR PARA MÃOS VERBENA - ÁLCOOL ETÍLICO 70% INPM  
 25351.267976/2020-63 / 208330637  
 287 - REG. COSMÉTICOS - Registro de Produto - Nacional / 3637745/20-4

HM INDUSTRIA E COMERCIO DE PRODUTOS DE BELEZA LTDA - ME / 005.847.170/0001-70  
 QOD HM ÁLCOOL GEL 70% INPM  
 25351.601438/2020-11 / 251080002  
 287 - REG. COSMÉTICOS - Registro de Produto - Nacional / 2072396/20-4

HNV INDUSTRIA E COMERCIO DE COSMETICOS LTDA / 023.943.280/0001-77  
 GEL ANTISSEPTICO HIGIENIZADOR DE MÃOS HANOVA  
 25351.161694/2020-53 / 287950001  
 287 - REG. COSMÉTICOS - Registro de Produto - Nacional / 3446651/20-9

RECKITT BENCKISER (BRASIL) LTDA / 059.557.124/0001-53  
 SBP Repelente Baby  
 25351.444318/2020-00 / 203451029  
 2102 - REG. COSMÉTICOS - Inclusão de Fabricante Nacional para Produto Registrado / 3461802/20-4

SEVA COMÉRCIO DE COSMÉTICOS LTDA / 001.037.777/0001-93  
 GEL HIGIENIZADOR PARA AS MÃOS SEVA  
 25351.080607/2017-02 / 251360005  
 239 - REG. COSMÉTICOS - Inclusão de Acondicionamento para Produto Registrado / 2209488/20-6

#### RESOLUÇÃO RE Nº 766, DE 18 DE FEVEREIRO DE 2021

O Gerente de Produtos de Higiene, Cosméticos, Perfumes e Saneantes, no uso das atribuições que lhe confere o art. 164, aliado ao art. 54, I, § 1º do Regimento Interno aprovado pela Resolução de Diretoria Colegiada - RDC nº 255, de 10 de dezembro de 2018, resolve:

Art. 1º Indeferir os registros e as petições dos produtos saneantes, conforme anexo.

Art. 2º O motivo do indeferimento do processo/petição deverá ser consultado no site: <http://www.anvisa.gov.br>.

Art. 3º Esta Resolução entra em vigor na data de sua publicação.

ITAMAR DE FALCO JUNIOR

ANEXO

NOME DA EMPRESA: INDUSTRIA QUIMICA NOSSA SENHORA DA PIEDADE LTDA  
 AUTORIZAÇÃO: 3.06847-1  
 NOME DO PRODUTO E MARCA: ÁLCOOL ETÍLICO HIDRATADO RADIANTE 70%INPM  
 NUMERO DE PROCESSO: 25351.854869/2020-70  
 NUMERO DE REGISTRO: 000  
 VENDA E EMPREGO: PRODUTO DE USO PROFISSIONAL OU DE VENDA RESTRITA  
 APRESENTAÇÃO: FRASCO DE PLASTICO TRANSPARENTE + CAIXA DE PAPELAO  
 VALIDADE DO PRODUTO: 24 Meses  
 CATEGORIA: 3205029 DESINFETANTE HOSPITALAR PARA SUPERFÍCIES FIXAS E ARTIGOS NÃO CRÍTICOS  
 ASSUNTO DA PETIÇÃO: 30020 REG. SANEANTES - Registro de produtos saneantes EM DESACORDO COM A LEGISLAÇÃO VIGENTE

NOME DA EMPRESA: POLÍCLEAN OIRAD INDUSTRIA QUIMICA LTDA  
 AUTORIZAÇÃO: 3.00304-6  
 NOME DO PRODUTO E MARCA: OIRAD HIPOSOL 6%  
 NUMERO DE PROCESSO: 25351.364318/2020-19  
 NUMERO DE REGISTRO: 000  
 VENDA E EMPREGO: PRODUTO DE VENDA LIVRE  
 APRESENTAÇÃO: FRASCO PLÁSTICO OPACO  
 VALIDADE DO PRODUTO: 3 Meses  
 CATEGORIA: 3205061 DESINFETANTE PARA USO GERAL  
 ASSUNTO DA PETIÇÃO: 3882 Registro de Produto de Risco 2 - Desinfetante para Uso Geral EM DESACORDO COM A LEGISLAÇÃO VIGENTE  
 NOME DO PRODUTO E MARCA: OIRAD HIPOSOL 6%  
 NUMERO DE PROCESSO: 25351.364318/2020-19  
 NUMERO DE REGISTRO: 000  
 VENDA E EMPREGO: PRODUTO DE VENDA LIVRE  
 APRESENTAÇÃO: BOMBONA PLASTICA + CAIXA DE PAPELAO  
 VALIDADE DO PRODUTO: 6 Meses  
 CATEGORIA: 3205051 DESINFETANTE PARA USO GERAL  
 ASSUNTO DA PETIÇÃO: 3882 Registro de Produto de Risco 2 - Desinfetante para Uso Geral EM DESACORDO COM A LEGISLAÇÃO VIGENTE

4ª DIRETORIA

#### GERÊNCIA-GERAL DE INSPEÇÃO E FISCALIZAÇÃO SANITÁRIA

#### RESOLUÇÃO RE Nº 706, DE 17 DE FEVEREIRO DE 2021

A Gerente-Geral de Inspeção e Fiscalização Sanitária, Substituta, no uso das atribuições que lhe confere o art. 171, aliado ao art. 54, I, § 1º do Regimento Interno aprovado pela Resolução de Diretoria Colegiada - RDC nº 255, de 10 de dezembro de 2018,

considerando a necessidade de alteração na Certificação de Boas Práticas de Fabricação, resolve:

Art. 1º Alterar a razão social da empresa na certificação publicada pela Resolução - RE nº 2.201, de 8 de agosto de 2019, no Diário Oficial da União nº 154, de 12 de agosto de 2019, Seção 1, pág. 76, e em suplemento da Seção 1, pág. 51, de Spartan Medical Systems Colorado LLC, para Spartronics Frederick, LLC, conforme expedientes nº 0111414/19-0 e 4651271/20-1.

Art. 2º Alterar a razão social da empresa na certificação publicada pela Resolução - RE nº 2.655, de 19 de setembro de 2019, no Diário Oficial da União nº 184, de 23 de setembro de 2019, Seção 1, pág. 76, e em suplemento da Seção 1, pág. 81, de TMI Concepts Solutions Inc, para TMI Solutions Inc dba TMI Concepts, conforme expedientes nº 0189366/19-1 e 4552084/20-8.

Art. 3º Alterar a razão social da empresa na certificação publicada pela Resolução - RE nº 1.128, de 16 de abril de 2020, no Diário Oficial da União nº 75, de 20 de abril de 2020, Seção 1, pág. 178, de AngyoDynamics, Inc, para AngyoDynamics, Inc also DBA Navilyst Medical, Inc., conforme expedientes nº 3495456/19-8 e 0081557/21-3.

Art. 4º Alterar a razão social da empresa na certificação publicada pela Resolução - RE nº 5.384, de 23 de dezembro de 2020, no Diário Oficial da União nº 247, de 28 de dezembro de 2020, Seção 1, pág. 496, de Medos SARL, para Jabil Switzerland Manufacturing GmbH, conforme expedientes nº 1981755/20-9 e 0272866/21-1.

Art. 5º Alterar a razão social da empresa na certificação publicada pela Resolução - RE nº 1.923, de 18 de julho de 2019, no Diário Oficial da União nº 139, de 22 de julho de 2019, Seção 1, pág. 61, e em suplemento da Seção 1, pág. 35, da Alcon Research Ltd., para Alcon Research LLC., conforme expedientes nº 1096092/18-9 e 4430641/20-0.

Art. 6º Esta Resolução entra em vigor na data de sua publicação.

ALESSANDRA PAIXÃO DIAS

#### RESOLUÇÃO RE Nº 707, DE 17 DE FEVEREIRO DE 2021

A Gerente-Geral de Inspeção e Fiscalização Sanitária, Substituta, no uso das atribuições que lhe confere o art. 171, aliado ao art. 54, I, § 1º do Regimento Interno aprovado pela Resolução de Diretoria Colegiada - RDC nº 255, de 10 de dezembro de 2018,

considerando o descumprimento dos requisitos de Boas Práticas de Fabricação preconizados em legislação vigente, para a área de Produtos para Saúde, resolve:

Art. 1º Cancelar a Certificação de Boas Práticas de Fabricação da empresa Bioadvance Indústria e Comércio de Produtos Ortopédicos Ltda - ME, publicada pela Resolução - RE nº 1.849, de 11 de julho de 2019, no Diário Oficial da União nº 134, de 15 de julho de 2019, Seção 1, pág. 133 e em Suplemento da Seção 1, pág. 22, conforme expediente nº 0271336/21-5.

Art. 2º Esta Resolução entra em vigor na data de sua publicação.

ALESSANDRA PAIXÃO DIAS

#### RESOLUÇÃO RE Nº 708, DE 17 DE FEVEREIRO DE 2021

A Gerente-Geral de Inspeção e Fiscalização Sanitária, Substituta, no uso das atribuições que lhe confere o art. 171, aliado ao art. 54, I, § 1º do Regimento Interno aprovado pela Resolução de Diretoria Colegiada - RDC nº 255, de 10 de dezembro de 2018,

considerando o cumprimento dos requisitos de Boas Práticas de Distribuição e Armazenagem preconizados em legislação vigente, para a área de produtos para a saúde, resolve:

Art. 1º Conceder às empresas constantes no anexo a Certificação de Boas Práticas de Distribuição e/ou Armazenagem de Produtos para Saúde.

Art. 2º A presente certificação terá validade de 2 (dois) anos a partir da sua publicação.

Art. 3º Esta Resolução entra em vigor na data de sua publicação.

ALESSANDRA PAIXÃO DIAS

ANEXO

Empresa: Borba Comercio De Produtos Médicos e Hospitalares - EIRELI CNPJ: 72.075.757/0001-55  
 Endereço: Avenida Dom Luís, 1200 - Sala 1011, Torre 1, Salas 1703 e 1704 - Aldeota, Fortaleza - CE CEP: 60160-230



Autorização de Funcionamento: 8119745 Expediente: 3507928/19-1  
Certificado de Boas Práticas de Distribuição e Armazenagem:  
Produtos para Saúde.

Empresa: Dr. Reddys Farmacêutica do Brasil Ltda. CNPJ: 03.978.166/0001-75  
Endereço: Av. Guido Caloi, nº 1985, Galpão 11, Jardim São Luis, São Paulo - SP CEP: 05802-140

Autorização de Funcionamento: 8193589 Expediente: 0364721/21-9  
Certificado de Boas Práticas de Distribuição e Armazenagem:  
Produtos para Saúde.

Empresa: Megamed Comércio, Importação e Representação de Material Médico Ltda.  
CNPJ: 03.453.009/0001-46  
Endereço: Rua Leonor Calmon, 44, Ed. Empresarial Cidade Jardim, Sales 602, 1203 e 1204, Candeal, Salvador - Bahia CEP: 40296-210  
Autorização de Funcionamento: 8028934 Expediente: 0208109/15-1  
Certificado de Boas Práticas de Distribuição e Armazenagem:  
Produtos para Saúde.

Empresa: Nova Linha Comércio de Produtos Farmacêuticos Eireli EPP CNPJ: 32.350.180/0001-28  
Endereço: Rua Fregata 50, Edén, São João de Meriti - RJ CEP: 25.535-021  
Autorização de Funcionamento: 8.17.818-5 Expediente: 0502915/19-5  
Certificado de Boas Práticas de Distribuição e Armazenagem:  
Produtos para Saúde.

Empresa: Quaily Farma Hospitalar Ltda CNPJ: 10.749.855/0001-73  
Endereço: Avenida Contorno n. 940, Sala A - Catumbi, Balsas - Maranhão CEP: 65800000

Autorização de Funcionamento: 8180188 Expediente: 0089313/20-8  
Certificado de Boas Práticas de Distribuição e Armazenagem:  
Produtos para Saúde.

Empresa: São Judas Materiais Médicos Ltda. CNPJ: 05492372/0001-04  
Endereço: Av. Antonio Basílio, 3025 - Sala 202 Sala 203 Sala 501 Sala 506 Sala 509 - Lagoa Nova, Natal - RN CEP: 59054-380  
Autorização de Funcionamento: 8068912 Expediente: 0829404/20-1  
Certificado de Boas Práticas de Distribuição e Armazenagem:  
Produtos para Saúde.

Empresa: Tecnyngem Suprimentos Hospitalares Ltda - ME CNPJ: 02.365.705/0001-38

Endereço: Rua Fontes, 371 - Paraíso, São Gonçalo - Rio de Janeiro CEP: 24.431-540  
Autorização de Funcionamento: 8038030 Expediente: 2156453/19-1  
Certificado de Boas Práticas de Distribuição e Armazenagem:  
Produtos para Saúde.

Empresa: UP Cirúrgica Comércio Atacadista de Máquinas, Aparelhos e Equipamentos para Uso Odontológico Hospitalar Ltda. CNPJ: 36.719.989/0001-35  
Endereço: Rua Topázio, nº 340, Sala 1, Bosque da Saúde, Curitiba - MT CEP: 78050-080  
Autorização de Funcionamento: 8213601 Expediente: 0429494/21-1  
Certificado de Boas Práticas de Distribuição e Armazenagem:  
Produtos para Saúde.

Empresa: Vgmed Comercio de Material Hospitalar Ltda - ME CNPJ: 08.087.373/0001-53

Endereço: Av. Embaixador Paschoal Carlos Magno 894 - Caminho da Gruta, Paty do Alferes - Rio de Janeiro CEP: 26.950-000  
Autorização de Funcionamento: 8136084 Expediente: 0292507/19-9  
Certificado de Boas Práticas de Distribuição e Armazenagem:  
Produtos para Saúde.

#### RESOLUÇÃO RE Nº 709, DE 17 DE FEVEREIRO DE 2021

A Gerente-Geral de Inspeção e Fiscalização Sanitária, Substituta, no uso das atribuições que lhe confere o art. 171, aliado ao art. 54, I, § 1º do Regimento Interno aprovado pela Resolução de Diretoria Colegiada - RDC nº 255, de 10 de dezembro de 2018,

considerando o cumprimento dos requisitos dispostos no art. 8º, da Resolução de Diretoria Colegiada - RDC nº 183, de 17 de outubro de 2017, resolve:

Art. 1º Conceder às empresas constantes no anexo a Certificação de Boas Práticas de Fabricação de Produtos para Saúde.

Art. 2º A presente certificação terá validade de 2 (dois) anos a partir de sua publicação.

Art. 3º Esta Resolução entra em vigor na data de sua publicação.

ALESSANDRA PAIXÃO DIAS

ANEXO

Fabricante: Beaver-Visitec International, Inc.  
Endereço: 39 Sycamore Ave., Little Silver, NJ 07739 - Estados Unidos da América  
Solicitante: Emergo Brazil Import Importação e Distribuição de Produtos Médicos Hospitalares Ltda. CNPJ: 04.967.408/0001-98  
Autorização de Funcionamento: 8.01.175-8 Expediente: 1935262/20-3  
Certificado de Boas Práticas de Fabricação de Produtos para Saúde:  
Equipamentos de uso médico da classe III.

Fabricante: Ezisurg Medical Co., Ltd.  
Endereço: Bldg. 1 A, Nº 199 Tianxiong Rd, Pudong New District, Shanghai, 201318 - China  
Solicitante: Emergo Brazil Import Importação e Distribuição de Produtos Médicos Hospitalares Ltda. CNPJ: 04.967.408/0001-98  
Autorização de Funcionamento: 8011758 Expediente: 2089568/20-8  
Certificado de Boas Práticas de Fabricação de Produtos para Saúde:  
Materiais de uso médico da classe III e Equipamentos de uso médico da classe III.

Fabricante: Guangzhou Wanhe Plastic Materials Co., Ltd.  
Endereço: 2F Gonghao Medical Device Workshop Building, Baitu Industrial Park, Baitu Town, Qujiang District - Shaoguan, Guangdong, China  
Solicitante: CRM Comércio Importação e Exportação Ltda. CNPJ: 01.314.984/0001-48  
Autorização de Funcionamento: 8029501 Expediente: 2714083/20-0  
Certificado de Boas Práticas de Fabricação de Produtos para Saúde:  
Materiais de uso médico da classe III.

Fabricante: Nihon Kohden Orangemed, Inc.  
Endereço: 1800 E. Wilshire Avenue, Santa Ana, CA, 92705 - Estados Unidos da América  
Solicitante: Nihon Kohden Brasil Importação, Exportação e Comércio de Equipamentos Médicos Ltda. CNPJ: 14.365.637/0001-96  
Autorização de Funcionamento: 8091469 Expediente: 0596881/19-0  
Certificado de Boas Práticas de Fabricação de Produtos para Saúde:  
Equipamentos de uso médico da classe III.

Fabricante: Sanmina - SCI Israel Medical Systems Ltd.  
Endereço: Zone 5, Koren Industrial Park, Maalot, 24952 - Israel  
Solicitante: Auto Suture do Brasil Ltda. CNPJ: 01.645.409/0001-28

Autorização de Funcionamento: 1.03.490-0 Expediente: 1810631/20-3  
Certificado de Boas Práticas de Fabricação de Produtos para Saúde:  
Equipamentos de uso médico da classe III.

Fabricante: SERF  
Endereço: 85 Avenue des Bruyères - Décines-Charpieu, Auvergne Rhône Alpes, 69150 - França  
Solicitante: Johnson & Johnson do Brasil Ind. e Com. de Prod. para Saúde Ltda. CNPJ: 54.516.661/0001-01  
Autorização de Funcionamento: 8014590 Expediente: 0476695/21-0  
Certificado de Boas Práticas de Fabricação de Produtos para Saúde:  
Materiais de uso médico da classe III.

Fabricante: Shanghai Shape Memory Alloy Co., Ltd.  
Endereço: 1F and 5F, Tower 41 nº 258 Xinzhuang Road, Songjiang High-Tech Park, Caohejing Development District, Shanghai, 201612 - China  
Solicitante: VR Medical Importadora e Distribuidora de Produtos Médicos Ltda. CNPJ: 04.718.143/0001-94  
Autorização de Funcionamento: 8.01.025-1 Expediente: 2584520/20-6  
Certificado de Boas Práticas de Fabricação de Produtos para Saúde:  
Materiais de uso médico das classes III e IV.

#### RESOLUÇÃO RE Nº 710, DE 17 DE FEVEREIRO DE 2021

A Gerente-Geral de Inspeção e Fiscalização Sanitária, Substituta, no uso das atribuições que lhe confere o art. 171, aliado ao art. 54, I, § 1º do Regimento Interno aprovado pela Resolução de Diretoria Colegiada - RDC nº 255, de 10 de dezembro de 2018,

considerando o cumprimento dos requisitos de Boas Práticas de Fabricação preconizados em legislação vigente, para a área de Produtos para a Saúde, resolve:

Art. 1º Conceder às empresas constantes no anexo a Certificação de Boas Práticas de Fabricação de Produtos para Saúde.

Art. 2º A presente certificação terá validade de 2 (dois) anos a partir de sua publicação.

Art. 3º Esta Resolução entra em vigor na data de sua publicação.

ALESSANDRA PAIXÃO DIAS

ANEXO

Empresa: JG Moriya Representação Importadora Exportadora Comercial Ltda. CNPJ: 67.882.621/0001-17

Endereço: Rua Colorado, 279, Ipiranga, São Paulo - SP CEP: 04225-050  
Autorização de Funcionamento: 1.03.495-9 Expediente: 2209296/20-0  
Certificado de Boas Práticas de Fabricação de Produtos para Saúde:  
Equipamentos de uso médico da classe III.

Empresa: St. Jude Medical Brasil Ltda CNPJ: 00986846/0009-08  
Endereço: Rua Professor José Vieira de Mendonça, nº 1301, Engenho Nogueira, Belo Horizonte - MG CEP: 31310-260  
Autorização de Funcionamento: 8125875 Expediente: 1174999/18-7  
Certificado de Boas Práticas de Fabricação de Produtos para Saúde:  
Materiais de uso médico da classe IV.

#### RESOLUÇÃO RE Nº 711, DE 17 DE FEVEREIRO DE 2021

A Gerente-Geral de Inspeção e Fiscalização Sanitária, Substituta, no uso das atribuições que lhe confere o art. 171, aliado ao art. 54, I, § 1º do Regimento Interno aprovado pela Resolução de Diretoria Colegiada - RDC nº 255, de 10 de dezembro de 2018, considerando a necessidade de inclusão e alteração na Certificação de Boas Práticas de Fabricação, resolve:

Art. 1º Incluir a classe de risco IV na certificação da empresa JP Indústria Farmacêutica S.A., CNPJ nº 55.972.087/0001-50, publicada pela Resolução - RE nº 4.280, de 21 de outubro de 2020, no Diário Oficial da União nº 205, de 25 de outubro de 2020, Seção 1, pag. 98, conforme expedientes nº 058264/18-4 e 0476793/21-1.

Art. 2º Esta Resolução entra em vigor na data de sua publicação.

ALESSANDRA PAIXÃO DIAS

#### RESOLUÇÃO RE Nº 712, DE 17 DE FEVEREIRO DE 2021

A Gerente-Geral de Inspeção e Fiscalização Sanitária, Substituta, no uso das atribuições que lhe confere o art. 171, aliado ao art. 54, I, § 1º do Regimento Interno aprovado pela Resolução de Diretoria Colegiada - RDC nº 255, de 10 de dezembro de 2018, considerando a Declaração de Cooperação firmada em 27 de novembro de 2012 entre as Autoridades Regulatórias participantes do Programa de Auditoria Única em Produtos para a Saúde (MDSAP - Medical Device Single Audit Program); considerando o art. 7º da Lei nº 9.782, de 26 de janeiro de 1999 alterado pelo art. 128 da Lei nº 13.097, de 19 de janeiro de 2015; considerando o parágrafo único do art. 4º da Resolução de Diretoria Colegiada - RDC nº 39, de 14 de agosto de 2013, alterado pela Resolução de Diretoria Colegiada - RDC nº 217, de 20 de fevereiro de 2018; considerando o § 1º do art. 15 da Resolução de Diretoria Colegiada - RDC nº 183, de 17 de outubro de 2017; considerando o parecer da área técnica emitido com base em relatório válido de auditoria realizada por organismo auditor terceiro reconhecido pela Anvisa para realizar auditorias regulatórias em estabelecimentos fabris de Produtos para Saúde; considerando o cumprimento dos requisitos de Boas Práticas de Fabricação preconizados em legislação vigente, para a área de Produtos para Saúde, resolve:

Art. 1º Conceder à empresa constante no anexo, a Certificação de Boas Práticas de Fabricação de Produtos para Saúde.

Art. 2º A presente Certificação tem validade de 2 (dois) anos a partir da sua publicação.

Art. 3º Esta Resolução entra em vigor na data de sua publicação.

ALESSANDRA PAIXÃO DIAS

ANEXO

Fabricante: Bausch & Lomb, Inc.  
Endereço: 21 Park Place Blvd North - 33759 - Clearwater - FL / Estados Unidos da América  
Solicitante: BL Indústria Ótica Ltda. CNPJ: 27.011.022/0001-03  
Autorização de Funcionamento: 8.01.360-6 Expediente: 1554215/20-0  
Certificado de Boas Práticas de Fabricação de Produtos para Saúde:  
Materiais de uso médico da classe III.

Fabricante: Biokit S.A.  
Endereço: Can Montcau 7, Lliçà d'Amunt, Barcelona, 08186, Espanha  
Solicitante: Werfen Medical Ltda CNPJ: 02.004.662/0001-65  
Autorização de Funcionamento: 8.00.036-1 Expediente: 2667848/20-9  
Certificado de Boas Práticas de Fabricação de Produtos para Saúde:  
Produtos para diagnóstico de uso in vitro das classes III e IV.

Fabricante: Bistos Co., Ltd.  
Endereço: 116-122ho, Jungang Induspia 3, 27, Sagimakgol-ro, 105 beon-gil, Jungwon-gu, Seongnam-si Gyeonggi-do 13201 - Coreia do Sul  
Solicitante: Nordeste Medical, Representação, Importação e Exportação de Produtos Hospitalares Ltda. CNPJ: 20.782.880/0001-02



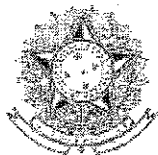

SERVIÇO PÚBLICO FEDERAL  
CONSELHO FEDERAL DE FARMÁCIA  
CERTIDÃO DE REGULARIDADE



# 2021

CADASTRO NO CRF SOB Nº 22262	REGIONAL RJ	VALIDADE 30/04/2022	ROTA 0	AUTENTICAÇÃO b0bfc8049df9		
RAZÃO / DENOMINAÇÃO SOCIAL NOVA LINEA COM DE PRODS FARMACEUTICOS EIRELI						
NOME DE FANTASIA NOVA LINEA FARNACEUTICA						
TIPO DE ESTABELECIMENTO OUTRAS DISTRIBUIDORAS		NATUREZA DE ATIVIDADE DIST E IMPORT DE MEDICAM E PRODS P/SAUDE				
ENDEREÇO R FRAGATA, 50				CNPJ 32.350.180/0001-28		
LOCALIDADE eden			CIDADE SAO JOAO DE MERITI - RJ			
<b>HORÁRIO FUNCIONAMENTO</b>						
Domingo *****	Segunda 08:00 as 12:00 *****	Terça 08:00 as 12:00 *****	Quarta 08:00 as 12:00 *****	Quinta 08:00 as 12:00 *****	Sexta 08:00 as 12:00 *****	Sábado *****
	13:00 as 17:00	13:00 as 17:00	13:00 as 17:00	13:00 as 17:00	13:00 as 17:00	*****
<b>RESPONSÁVEL(IS) TÉCNICO(S)</b>						
TIPO F	INSCRIÇÃO 10934	NOME DURIVAL DE FARIAS		FUNÇÃO DIRETOR	SITUAÇÃO SÓCIO	
Domingo *****	Segunda 08:00 AS 12:00 *****	Terça 08:00 AS 12:00 *****	Quarta 08:00 AS 12:00 *****	Quinta 08:00 AS 12:00 *****	Sexta 08:00 AS 12:00 *****	Sábado *****
	13:00 AS 17:00	13:00 AS 17:00	13:00 AS 17:00	13:00 AS 17:00	13:00 AS 17:00	*****

CONSELHO REGIONAL DE FARMÁCIA DO RIO DE JANEIRO - CRF-RJ

RIO DE JANEIRO, 04 de Janeiro de 2021 .

TANIA MARIA LEMOS MOUÇO  
PRESIDENTE DO CRF-RJ

ESTA CERTIDÃO DEVE SER AFIXADA EM UM LUGAR BEM VISÍVEL AO PÚBLICO

Certificamos que o estabelecimento a que se refere esta Certidão de Regularidade está registrado neste Conselho Regional de Farmácia, atendendo o que dispõem os artigos 22, parágrafo único e 24, da Lei no 3.820/80. Tratando-se de Farmácia e Drogeria, certificamos que está regularizada em sua atividade durante os horários estabelecidos pelo(s) Farmacêutico(s) Responsável(is) Técnico(s), de acordo com os artigos 2º, 3º Caput, 5º, 6º Inciso I, todos da Lei 13.021/14.

Por ocasião de mudanças no quadro de assistência farmacêutica, este documento deverá ser retirado pelo Responsável Técnico interessado e encaminhado para o respectivo CRF para as devidas alterações.

17 638 d

Observações:

- 1 – Por infração a qualquer norma relativa à atividade profissional, perderá este documento seu valor, podendo o Conselho Regional de Farmácia determinar o seu recolhimento.
- 2 – A baixa de Responsabilidade Técnica (RT) deverá ser comunicada pelo profissional ao Conselho Regional de Farmácia e à Vigilância Sanitária correspondente.
- 3 – Na baixa de Responsabilidade Técnica (RT) será obrigatória a devolução deste documento ao Conselho Regional de Farmácia.

Termo de Devolução:

Ao CRF – \_\_\_\_\_

Eu, \_\_\_\_\_, inscrito(a) neste órgão sob o nº \_\_\_\_\_, comunico que a partir desta data de demissão \_\_\_/\_\_\_/\_\_\_, deixo de exercer a função de \_\_\_\_\_ pelo estabelecimento de razão social \_\_\_\_\_, recolhendo e devolvendo esta CRT para as providências cabíveis do Conselho Regional de Farmácia.

\_\_\_\_\_ Local

\_\_\_\_\_ Data da Comunicação

\_\_\_\_\_ Assinatura do Farmacêutico

Declaro, ainda, que deixo esta responsabilidade pelo seguinte motivo:

\_\_\_\_\_  
\_\_\_\_\_  
\_\_\_\_\_  
\_\_\_\_\_

CÓDIGO DE ÉTICA FARMACÊUTICA  
RESOLUÇÃO/CFF Nº 596/14

Art. 12 - O farmacêutico, durante o tempo em que permanecer inscrito em um Conselho Regional de Farmácia, independentemente de estar ou não no exercício efetivo da profissão, deve:

(...)

V - comunicar ao Conselho Regional de Farmácia e às demais autoridades competentes a recusa em se submeter à prática de atividade contrária à lei ou regulamento, bem como a desvinculação do cargo, função ou emprego, motivadas pela necessidade de preservar os legítimos interesses da profissão e da saúde;

(...)

XIII - comunicar ao Conselho Regional de Farmácia, em 5 (cinco) dias, o encerramento de seu vínculo profissional de qualquer natureza, independentemente de retenção de documentos pelo empregador;

(...)

Art. 13 - O farmacêutico deve comunicar previamente ao Conselho Regional de Farmácia, por escrito, o afastamento temporário das atividades profissionais pelas quais detém responsabilidade técnica, quando não houver outro farmacêutico que, legalmente, o substitua.

§ 1º - Na hipótese de afastamento por motivo de doença, acidente pessoal, óbito familiar ou por outro imprevisível, que requeira avaliação pelo





Avenida da Legalidade, 10333-900, Jundiaí/SP  
 CEP: 13208-900, Jundiaí/SP  
 Fone: (13) 3201-1111  
 Site: [www.azevedobastos.com.br](http://www.azevedobastos.com.br)



**Cartório Azevedo Bastos**  
 O Cartório Azevedo Bastos é uma instituição pública de direito privado, criada em 1994, com o objetivo de proporcionar aos cidadãos o acesso a serviços notariais e de registro de forma rápida, segura e eficiente.

T.J.P.B.



REPÚBLICA FEDERATIVA DO BRASIL  
ESTADO DA PARAÍBA  
CARTÓRIO AZEVEDO BASTOS  
FUNDADO EM 1888

PRIMEIRO REGISTRO CIVIL DE NASCIMENTO E ÓBITOS E PRIVATIVO DE CASAMENTOS, INTERDIÇÕES E TUTELAS DA COMARCA DE JOÃO PESSOA

Av. Epitácio Pessoa, 1145 Bairro dos Estados 58030-00, João Pessoa PB  
Tel.: (83) 3244-5404 / Fax: (83) 3244-5484  
<http://www.azevedobastos.not.br>  
E-mail: [cartorio@azevedobastos.not.br](mailto:cartorio@azevedobastos.not.br)

DECLARAÇÃO DE SERVIÇO DE AUTENTICAÇÃO DIGITAL

O Bel. Válber Azevêdo de Miranda Cavalcanti, Oficial do Primeiro Registro Civil de Nascimentos e Óbitos e Privativo de Casamentos, Interdições e Tutelas com atribuição de autenticar e reconhecer firmas da Comarca de João Pessoa Capital do Estado da Paraíba, em virtude de Lei, etc...

DECLARO ainda que, para garantir transparência e segurança jurídica de todos os atos oriundos da atividade Notarial e Registral no Estado da Paraíba, foi instituído pela Lei nº 10.132, de 06 de novembro de 2013, a aplicação obrigatória de um Selo Digital de Fiscalização Extrajudicial em todos os atos de notas e registro, composto de um código único (por exemplo: Selo Digital: ABC12345-X1X2) e dessa forma, cada autenticação processada pela nossa Serventia pode ser verificada e confirmada tantas vezes quanto for necessário através do site do Tribunal de Justiça do Estado da Paraíba, endereço <https://corregedoria.tjpb.jus.br/selo-digital/>.

A autenticação digital do documento faz prova de que, na data e hora em que ela foi realizada, a empresa NOVA LINEA COMERCIO DE PRODUTOS FARMACEUTICOS EIRELI tinha posse de um documento com as mesmas características que foram reproduzidas na cópia autenticada, sendo da empresa NOVA LINEA COMERCIO DE PRODUTOS FARMACEUTICOS EIRELI a responsabilidade, única e exclusiva, pela idoneidade do documento apresentado a este Cartório.

Nesse sentido, declaro que a NOVA LINEA COMERCIO DE PRODUTOS FARMACEUTICOS EIRELI assumiu, nos termos do artigo 8º, §1º, do Decreto nº 10.278/2020, que regulamentou o artigo 3º, inciso X, da Lei Federal nº 13.874/2019 e o artigo 2º-A da Lei Federal 12.682/2012, a responsabilidade pelo processo de digitalização dos documentos físicos, garantindo perante este Cartório e terceiros, a sua autoria e integridade.

De acordo com o disposto no artigo 2º-A, §7º, da Lei Federal nº 12.682/2012, o documento em anexo, identificado individualmente em cada Código de Autenticação Digital<sup>1</sup> ou na referida sequência, poderá ser reproduzido em papel ou em qualquer outro meio físico.

Esta DECLARAÇÃO foi emitida em **16/04/2021 15:32:25 (hora local)** através do sistema de autenticação digital do Cartório Azevêdo Bastos, de acordo com o Art. 1º, 10º e seus §§ 1º e 2º da MP 2200/2001, como também, o documento eletrônico autenticado contendo o Certificado Digital do titular do Cartório Azevêdo Bastos, poderá ser solicitado diretamente a empresa NOVA LINEA COMERCIO DE PRODUTOS FARMACEUTICOS EIRELI ou ao Cartório pelo endereço de e-mail [autentica@azevedobastos.not.br](mailto:autentica@azevedobastos.not.br) Para informações mais detalhadas deste ato, acesse o site <https://autdigital.azevedobastos.not.br> e informe o Código de Autenticação Digital

Esta Declaração é válida por **tempo indeterminado** e está disponível para consulta em nosso site.

<sup>1</sup> **Código de Autenticação Digital:** 102832809200519368973-1

<sup>2</sup> **Legislações Vigentes:** Lei Federal nº 8.935/94, Lei Federal nº 10.406/2002, Medida Provisória nº 2200/2001, Lei Federal nº 13.105/2015, Lei Estadual nº 8.721/2008, Lei Estadual nº 10.132/2013, Provimento CGJ nº 003/2014 e Provimento CNJ nº 100/2020.

O referido é verdade, dou fé.

CHAVE DIGITAL

00005b1d734fd94f057f2d69fe6bc05bc5cb8bfb0df69f462d3dad6c56aa0739605b0fbf99fc333433930f04d1d78ca210bbeef65c2d6eeeb78d7ba587667fb514a70448c235ccb8b6842ef5e02ad3b



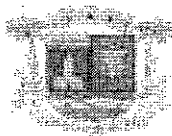

ESTADO DO RIO DE JANEIRO  
PREFEITURA DA CIDADE DE SÃO JOÃO DE MERITI  
SECRETARIA MUNICIPAL DE SAÚDE  
SUPERINTENDÊNCIA DE VIGILÂNCIA SANITÁRIA

**TERMO DE LICENÇA DE FUNCIONAMENTO SANITÁRIO**

A SUPERINTENDÊNCIA DE VIGILÂNCIA SANITÁRIA  
concede o presente Termo de Licença de Funcionamento Sanitário ao estabelecimento  
de saúde abaixo especificado por atender as exigências legais.

Processo: 4353/21

Exercício: 2021

CNPJ/CPF:

32.350.180/0001-28

Validade: Abril/2022

**NOVA LINHA COMERCIO DE PRODUTOS FARMACEUTICOS EIRELI**

<b>Endereço:</b>	<b>Número:</b>
R. Fragata	50
<b>Complemento:</b>	<b>Bairro:</b>
	Eden
<b>Município:</b>	<b>Estado:</b>
São João de Meriti	RJ

**Atividade:**

Comercio atacadista para saúde, correlatos e equipamentos hospitalares, odontológicos, laboratoriais, produtos farmacêuticos, medicamentos, nutracêuticos, produtos odontológicos, saneantes e domissanitários e medicamentos sujeitos a controle especial port. 344/98.

**Proprietário:**

Darival de Farias

<b>Responsável Técnico:</b>	<b>Órgão/Registro:</b>
Darival de Farias	CRF/RJ 10934

Este Certificado possui um código de verificação emitido pelo sistema nacional, de modo a  
prevenir falsificações. Qualquer dúvida ou reclamação, favor entrar em contato com o órgão emissor.

São João de Meriti, 03 de maio de 2021.

Superintendente de Vigilância Sanitária



Paulo Sérgio Nóbrega de Sá  
Superintendente de Vigilância Sanitária  
Membro L754



<http://193.168.0.2/visa.net/cas/consultas/bs/imprimir/bs.php?id=4294>

13/05/2021

Confira os dados do site em: <http://www.visa.net/cas/consultas/bs/imprimir/bs.php?id=4294>



Assinatura em Digital Código: 1020102515003/143156-1  
Data: 13/05/2021 10:42:39  
Valor Total do Documento: R\$ 4,00  
Sem Emissão de Nota Fiscal



Cartório Azevedo Bastos  
Rua Francisco Bicalho, 1000 - 1º Andar  
Centro - São Paulo, SP - 01011-000  
CNPJ: 06.948.080/0001-01  
Inscrição Estadual: 130.900.000-00



O presente documento digital em conformidade com o original e assinado digitalmente por PAULO SÉRGIO NÓBREGA DE SÁ, em 13 de maio de 2021, às 10:42:39, em São João de Meriti, RJ, sob o nº 4353/21. O presente documento deverá ser armazenado no sistema eletrônico de arquivos digitais. O presente documento digital deve ser armazenado em arquivo PDF. (Nº de Protocolo: 4353/21) - 03/05/2021

13/05/2021

REPÚBLICA FEDERATIVA DO BRASIL  
ESTADO DA PARAÍBA  
CARTÓRIO AZEVEDO BASTOS  
FUNDADO EM 1888

PRIMEIRO REGISTRO CIVIL DE NASCIMENTO E ÓBITOS E PRIVATIVO DE CASAMENTOS, INTERDIÇÕES E TUTELAS DA COMARCA DE JOÃO PESSOA

Av. Epitácio Pessoa, 1145 Bairro dos Estados 58030-00, João Pessoa PB  
Tel.: (83) 3244-5404 / Fax: (83) 3244-5484  
<http://www.azevedobastos.not.br>  
E-mail: [cartorio@azevedobastos.not.br](mailto:cartorio@azevedobastos.not.br)

DECLARAÇÃO DE SERVIÇO DE AUTENTICAÇÃO DIGITAL

O Bel. Válber Azevêdo de Miranda Cavalcanti, Oficial do Primeiro Registro Civil de Nascimentos e Óbitos e Privativo de Casamentos, Interdições e Tutelas com atribuição de autenticar e reconhecer firmas da Comarca de João Pessoa Capital do Estado da Paraíba, em virtude de Lei, etc...

LUCIANO ainda que, para garantir transparência e segurança jurídica de todos os atos oriundos da atividade Notarial e Registral no Estado da Paraíba, foi instituído pela Lei nº 10.132, de 06 de novembro de 2013, a aplicação obrigatória de um Selo Digital de Fiscalização Extrajudicial em todos os atos de notas e registro, composto de um código único (por exemplo: Selo Digital: ABC12345-X1X2) e dessa forma, cada autenticação processada pela nossa Serventia pode ser verificada e confirmada tantas vezes quanto for necessário através do site do Tribunal de Justiça do Estado da Paraíba, endereço <https://corregedoria.tjpb.jus.br/selo-digital/>.

A autenticação digital do documento faz prova de que, na data e hora em que ela foi realizada, a empresa NOVA LINEA COMERCIO DE PRODUTOS FARMACEUTICOS EIRELI tinha posse de um documento com as mesmas características que foram reproduzidas na cópia autenticada, sendo da empresa NOVA LINEA COMERCIO DE PRODUTOS FARMACEUTICOS EIRELI a responsabilidade, única e exclusiva, pela idoneidade do documento apresentado a este Cartório.

Nesse sentido, declaro que a NOVA LINEA COMERCIO DE PRODUTOS FARMACEUTICOS EIRELI assumiu, nos termos do artigo 8º, §1º, do Decreto nº 10.278/2020, que regulamentou o artigo 3º, inciso X, da Lei Federal nº 13.874/2019 e o artigo 2º-A da Lei Federal 12.682/2012, a responsabilidade pelo processo de digitalização dos documentos físicos, garantindo perante este Cartório e terceiros, a sua autoria e integridade.

De acordo com o disposto no artigo 2º-A, §7º, da Lei Federal nº 12.682/2012, o documento em anexo, identificado individualmente em cada Código de Autenticação Digital ou na referida sequência, poderá ser reproduzido em papel ou em qualquer outro meio físico.

Esta DECLARAÇÃO foi emitida em **13/05/2021 14:39:10 (hora local)** através do sistema de autenticação digital do Cartório Azevêdo Bastos, de acordo com o Art. 1º, 10º e seus §§ 1º e 2º da MP 2200/2001, como também, o documento eletrônico autenticado contendo o Certificado Digital do titular do Cartório Azevêdo Bastos, poderá ser solicitado diretamente a empresa NOVA LINEA COMERCIO DE PRODUTOS FARMACEUTICOS EIRELI ou ao Cartório pelo endereço de e-mail [autentica@azevedobastos.not.br](mailto:autentica@azevedobastos.not.br) Para informações mais detalhadas deste ato, acesse o site <https://autdigital.azevedobastos.not.br> e informe o Código de Autenticação Digital

Esta Declaração é válida por **tempo indeterminado** e está disponível para consulta em nosso site.

**Código de Autenticação Digital:** 102831305210847143188-1

**Legislações Vigentes:** Lei Federal nº 8.935/94, Lei Federal nº 10.406/2002, Medida Provisória nº 2200/2001, Lei Federal nº 13.105/2015, Lei Estadual nº 8.721/2008, Lei Estadual nº 10.132/2013, Provimento CGJ nº 003/2014 e Provimento CNJ nº 100/2020.

O referido é verdade, dou fé.

CHAVE DIGITAL

00005b1d734fd94f057f2d69fe6bc05bab65f9158b18e9ae59e0d5b7995a4b3a6bd3dba7bd4a59ba2dcc4fa8dd1b4bafc3a5a4cd05292c5f4e4a3d853e7a9d0c514a70448c235ccb8b6842ef5e02ad3b



Obs: A consulta consolidada de pessoa jurídica visa atender aos princípios de simplificação e racionalização de serviços públicos digitais. Fundamento legal: Lei nº 12.965, de 23 de abril de 2014, Lei nº 13.460, de 26 de junho de 2017, Lei nº 13.726, de 8 de outubro de 2018, Decreto nº 8.638 de 15, de janeiro de 2016.



TRIBUNAL DE CONTAS DA UNIÃO

1.33/2021

## Consulta Consolidada de Pessoa Jurídica

Este relatório tem por objetivo apresentar os resultados consolidados de consultas eletrônicas realizadas diretamente nos bancos de dados dos respectivos cadastros. A responsabilidade pela veracidade do resultado da consulta é do Órgão gestor de cada cadastro consultado. A informação relativa à razão social da Pessoa Jurídica é extraída do Cadastro Nacional da Pessoa Jurídica, mantido pela Receita Federal do Brasil.

Consulta realizada em: 21/07/2021 10:50:45

### Informações da Pessoa Jurídica:

Razão Social: **NOVA LINEA COMERCIO DE PRODUTOS FARMACEUTICOS EIRELI**  
CNPJ: **32.350.180/0001-28**

### Resultados da Consulta Eletrônica:

Órgão Gestor: **TCU**  
Cadastro: **Licitantes Inidôneos**  
Resultado da consulta: **Nada Consta**

Para acessar a certidão original no portal do órgão gestor, clique [AQUI](#).

Órgão Gestor: **CNJ**  
Cadastro: **CNIA - Cadastro Nacional de Condenações Cíveis por Ato de Improbidade Administrativa e Inelegibilidade**  
Resultado da consulta: **Nada Consta**

Para acessar a certidão original no portal do órgão gestor, clique [AQUI](#).

Órgão Gestor: **Portal da Transparência**  
Cadastro: **Cadastro Nacional de Empresas Inidôneas e Suspensas**  
Resultado da consulta: **Constam Registros**  
Impedimento - Lei do Pregão (19/08/2021) - Secretaria de Estado de Defesa Civil

Para acessar a certidão original no portal do órgão gestor, clique [AQUI](#).

Órgão Gestor: **Portal da Transparência**  
Cadastro: **CNEP - Cadastro Nacional de Empresas Punidas**  
Resultado da consulta: **Nada Consta**

Para acessar a certidão original no portal do órgão gestor, clique [AQUI](#).

SECRETARIA DE  
ESTADO DE DEFESA  
CIVIL

## ORIGEM DA INFORMAÇÃO

**Órgão/Entidade**

CONTROLADORIA  
GERAL DO ESTADO DO  
RIO DE JANEIRO - CGE-  
RJ

**Endereço**

AV. ERASMO BRAGA,  
118, 12º E 13º ANDAR -  
CENTRO - RIO DE  
JANEIRO - RJ | CEP:  
20020-000

**Contatos da origem da  
informação**

(21) 2333-1814

**E-mail**

GABCGE@CGE.RJ.GOV.  
BR;

**Data de registro no  
sistema**

28/05/2021

### ATENÇÃO

Este cadastro visa dar publicidade às sanções administrativas aplicadas contra licitantes e fornecedores. As informações aqui veiculadas são de inteira responsabilidade das entidades que as prestaram, não podendo a União ser responsabilizada pela veracidade e/ou autenticidade de tais informações nem pelos eventuais danos diretos ou indiretos que delas resultem causados a terceiros.

## Sanção Aplicada - CEIS

19/07/21

Data da consulta: 21/07/2021 10:51:33  
Data da última atualização: 20/07/2021 18:00:03  
Quantidade de sanções encontradas: 1

### EMPRESA OU PESSOA SANCIONADA

#### Cadastro da Receita

NOVA LINEA COMERCIO DE PRODUTOS  
FARMACEUTICOS EIRELI - 32.350.180/0001-28  
CLIQUE AQUI PARA SABER MAIS SOBRE ESSA EMPRESA

#### Nome informado pelo Órgão sancionador

NOVA LINEA COMÉRCIO  
DE PRODUTOS  
FARMACÊUTICOS  
EIRELLI

#### Nome Fantasia

NOVA LINEA  
FARMACEUTICA

### DETALHAMENTO DA SANÇÃO

#### Tipo da sanção

IMPEDIMENTO - LEI DO  
PREGÃO

#### Fundamentação legal

ART. 7, LEI 10520/2002

#### Descrição da fundamentação legal

QUEM, CONVOCADO DENTRO DO PRAZO DE VALIDADE DA SUA PROPOSTA, NÃO CELEBRAR O CONTRATO, DEIXAR DE ENTREGAR OU APRESENTAR DOCUMENTAÇÃO FALSA EXIGIDA PARA O CERTAME, ENSEJAR O RETARDAMENTO DA EXECUÇÃO DE SEU OBJETO, NÃO MANTIVER A PROPOSTA, FALHAR OU FRAUDAR NA EXECUÇÃO DO CONTRATO, COMPORTAR-SE DE MODO INIDÔNEO OU COMETER FRAUDE FISCAL, FICARÁ IMPEDIDO DE LICITAR E CONTRATAR COM A UNIÃO, ESTADOS, DISTRITO FEDERAL OU MUNICÍPIOS E, SERÁ DESCREDENCIADO NO SICAF, OU NOS SISTEMAS DE CADASTRAMENTO DE FORNECEDORES A QUE SE REFERE O INCISO XIV DO ART. 40 DESTA LEI, PELO PRAZO DE ATÉ 5 (CINCO) ANOS, SEM PREJUÍZO DAS MULTAS PREVISTAS EM EDITAL E NO CONTRATO E DAS DEMAIS COMINAÇÕES LEGAIS.

#### Data de início da sanção

21/05/2021

#### Data de fim da sanção

19/08/2021

#### Data de publicação da sanção

20/05/2021

#### Publicação

DIÁRIO OFICIAL DO  
ESTADO SEÇÃO 1  
PAGINA 11

#### Detalhamento do meio de publicação

#### Data do trânsito em julgado

20/05/2021

#### Número do processo

SEI 270120/000709/2020

#### Abrangência definida em decisão judicial

NA ESFERA E NO  
PODER DO ÓRGÃO  
SANCIONADOR

#### Observações

### ÓRGÃO SANCIONADOR

#### Nome

#### Complemento do órgão sancionador

#### UF do órgão sancionador



racionalização de serviços públicos digitais. Fundamento legal: Lei nº 12.965, de 23 de abril de 2014, Lei nº 13.460, de 26 de junho de 2017, Lei nº 13.726, de 8 de outubro de 2018, Decreto nº 8.638 de 15, de janeiro de 2016.



2.33 699/d

## TRIBUNAL DE CONTAS DA UNIÃO

### Consulta Consolidada de Pessoa Jurídica

Este relatório tem por objetivo apresentar os resultados consolidados de consultas eletrônicas realizadas diretamente nos bancos de dados dos respectivos cadastros. A responsabilidade pela veracidade do resultado da consulta é do Órgão gestor de cada cadastro consultado. A informação relativa à razão social da Pessoa Jurídica é extraída do Cadastro Nacional da Pessoa Jurídica, mantido pela Receita Federal do Brasil.

Consulta realizada em: 21/07/2021 12:58:43

#### Informações da Pessoa Jurídica:

Razão Social: **CRISTALIA PRODUTOS QUIMICOS FARMACEUTICOS LTDA**  
CNPJ: **44.734.671/0001-51**

#### Resultados da Consulta Eletrônica:

Órgão Gestor: **TCU**  
Cadastro: **Licitantes Inidôneos**  
Resultado da consulta: **Nada Consta**

Para acessar a certidão original no portal do órgão gestor, clique [AQUI](#).

Órgão Gestor: **CNJ**  
Cadastro: **CNIA - Cadastro Nacional de Condenações Cíveis por Ato de Improbidade Administrativa e Inelegibilidade**  
Resultado da consulta: **Nada Consta**

Para acessar a certidão original no portal do órgão gestor, clique [AQUI](#).

Órgão Gestor: **Portal da Transparência**  
Cadastro: **Cadastro Nacional de Empresas Inidôneas e Suspensas**  
Resultado da consulta: **Nada Consta**

Para acessar a certidão original no portal do órgão gestor, clique [AQUI](#).

Órgão Gestor: **Portal da Transparência**  
Cadastro: **CNEP - Cadastro Nacional de Empresas Punidas**  
Resultado da consulta: **Nada Consta**

Para acessar a certidão original no portal do órgão gestor, clique [AQUI](#).

Obs: A consulta consolidada de pessoa jurídica visa atender aos princípios de simplificação e

ITEM Nr. 19 -

OFERECEMOS : MIDAZOLAM CLOR. 5 MG/ML - SOL. INJ. 10 ML  
VALIDADE : 24 MESES  
NOME COMERCIAL : DORMIRE 5mg/mL Sol. Inj. - 10amp. X  
QUANTIDADE : 36.000 AMPOLA  
APRESENTAÇÃO : CX.C/ 10 AMPOLAS X 10ML  
PREÇO UNIT. BRUTO : R\$ 21,50 (Vinte e Um Reais e Cinquenta Centavos)  
PREÇO TOTAL BRUTO : R\$ 774.000,00 (Setecentos e Setenta e Quatro Mil Reais)  
OBSERVAÇÕES : REGISTRO NO MINISTERIO DA SAUDE: 1.0298.0143.013-9

MARCA : CRISTALIA  
PROCEDÊNCIA : NACIONAL  
FABRICANTE : CRISTÁLIA PROD QUIM FARM LTDA.

TOTAL GERAL : R\$ 1.027.400,00 (Hum Milhao, Vinte e Sete Mil e Quatrocentos Reais)

### Identificação da empresa:

Razão Social: Cristália Produtos Químicos Farmacêuticos Ltda  
CNPJ: 44.734.671/0001-51 - Inscrição Estadual : 374007758117  
Endereço: Rodovia Itapira - Lindóia KM 14 Itapira - SP  
CEP: 13.970-970 Cidade: Itapira UF: São Paulo  
Tel/Fax: (19) 3863 9519 / 3863 9482 - E-mail: camila.samora@cristalia.com.br  
Banco do Brasil S/A (001) / Agência: 5115-2 / Conta Corrente: 2014-1

Dados do representante legal na região:

Ricardo Marques Ferreira - Vendedor Propagandista  
RG n.º 72690035 DETRAN/RJ - CPF n.º 004.960.977-76  
(21) 98115-8837 - Email : ricardo.marques@cristalia.com.br

### Condições Gerais

A proponente declara conhecer os termos do instrumento convocatório que rege a presente licitação.

- Prazo de Validade da proposta: 60 dias, de acordo com o item 6.5 do edital;
- Prazo de Entrega: em 30 dias, de acordo com o item 5.1 do Anexo I do edital.
- Prazo de Pagamento: até 30 dias, de acordo c/ o item 11.1 do Anexo I do edital.

- Declaramos, nos termos do presente edital, que o preço cotado inclui todos os custos e despesas diretas, indiretas inerentes à entrega, tais como: taxas, fretes, embalagens, impostos, encargos sociais e trabalhistas, seguros e tudo mais que possa influir direta ou indiretamente no custo do fornecimento;

- Declaramos também, nos termos do presente edital que os produtos cotados atendem todas às exigências do Edital.

**CRISTÁLIA PRODUTOS QUÍMICOS FARMACÊUTICOS LTDA**

ALESSANDRO ROTOLI  
CAMARGO:24684215822

Assinado de forma digital por ALESSANDRO  
ROTOLI CAMARGO:24684215822  
Dados: 2021.07.21 10:56:12 -03'00'

- Unidade I - Rod. Itapira-Lindóia, Km 14 - Ponte Preta - Itapira/SP - CEP: 13970-970 - Tel./Fax: (19) 3843-9500
- Unidade II - Av. Paqueta, 363 - Nova Itapira - Itapira/SP - CEP: 13974-070 - Cx. Postal 124 - Tel./Fax: (19) 3863-9500
- Unidade III - Av. Nossa Senhora Assunção, 574 - Butantã - São Paulo/SP - CEP: 05359-001 - Tel./Fax: (11) 3732-2250
- Unidade IV - Rod. Monsenhor Clodoaldo de Paiva (SP 147) km 46,2 - Loteamento Nações Unidas - CEP: 13.974-632 Itapira/SP - Tel./Fax: (19) 3813-8720
- Edifício Valério - Rua Padre Eugênio Lopes, 361 - Morumbi - São Paulo/SP - CEP: 05615-010 - Tel./Fax: (11) 3723-6400
- Unidade V - Rua Dr. Tomás Sepe, 489 - Cotia/SP - CEP: 06711-270 - Tel./Fax: (11) 4613-5900
- Unidade VIII - Av. das Quaresmeiras, 451 - Distrito Industrial - Pouso Alegre/MG - CEP: 37556-833 - Tel./Fax: (35) 3448-2620

CDC 320.111

L. 131  
608  
df

Itapira - SP, 21 de julho de 2021

Ao  
Ministério da Defesa  
Exército Brasileiro  
CML - 1ª RM  
Hospital Geral do Rio de JaneiroPregão Eletrônico nº 09/2021  
NUP: 65344.045830/2021-29**PROPOSTA**

Prezados (as) Senhores (as):

Apresentamos nossa proposta para fornecimento dos itens abaixo discriminados, conforme Edital que integra o instrumento convocatório da licitação em epígrafe:

ITEM Nr. 5 -

-----

OFERECEMOS	: CISATRACURIO BESILATO 2MG/ML - AMP. X 10ML
VALIDADE	: 24 MESES
NOME COMERCIAL	: CIS 2mg/mL Sol. Inj. - 5 amp. X 10mL
QUANTIDADE	: 2.000 AMPOLA
APRESENTACAO	: CX. C/5 AMPOLAS X 10 ML
PRECO UNIT. BRUTO	: R\$ 52,90 (Cinquenta e Dois Reais e Noventa Centavos)
PRECO TOTAL BRUTO	: R\$ 105.800,00 (Cento e Cinco Mil e Oitocentos Reais)
OBSERVACOES	: REGISTRO NO MINISTERIO DA SAUDE: 1.0298.0404.003-1

MARCA : CRISTÁLIA  
PROCEDÊNCIA : NACIONAL  
FABRICANTE : CRISTÁLIA PROD QUIM FARM LTDA.

ITEM Nr. 15 -

-----

OFERECEMOS	: FENTANILA CITRATO 0,05 MG/ML S. INJ. 10 ML
VALIDADE	: 36 MESES
NOME COMERCIAL	: FENTANEST 0,05mg/mL Sol. Inj. - 25fa
QUANTIDADE	: 24.000 FRASCO
APRESENTACAO	: CX. C/ 25 FRASCOS-AMPOLA X 10ML
PRECO UNIT. BRUTO	: R\$ 6,15 (Seis Reais e Quinze Centavos)
PRECO TOTAL BRUTO	: R\$ 147.600,00 (Cento e Quarenta e Sete Mil e Seiscentos Reais)
OBSERVACOES	: REGISTRO NO MINISTERIO DA SAUDE: 1.0298.0081.015-9

MARCA : CRISTÁLIA  
PROCEDÊNCIA : NACIONAL  
FABRICANTE : CRISTÁLIA PROD QUIM FARM LTDA.

ALESSANDRO ROTOLI - Assinado de forma digital por  
CAMARGO:2468421582 ALESSANDRO ROTOLI  
2 CAMARGO:24684215822  
Dados: 2021.07.21 10:55:50 -03'00'

- Unidade I - Rod. Itapira-Lindóia, Km 14 - Ponte Preta - Itapira/SP - CEP: 13970-970 - Tel./Fax: (19) 3843-9500
- Unidade II - Av. Pacietti, 363 - Nova Itapira - Itapira/SP - CEP: 13974-070 - Cx. Postal 124 - Tel./Fax: (19) 3863-9500
- Unidade III - Av. Nossa Senhora Assunção, 574 - Butantã - São Paulo/SP - CEP: 05359-001 - Tel./Fax: (11) 3732-2250
- Unidade IV - Rod. Monsenhor Cidoaldo de Paiva (SP 147) km 46,2 - Loteamento Nações Unidas - CEP: 13.974-632 Itapira/SP - Tel./Fax: (19) 3813-8720
- Edifício Valério - Rua Padre Eugênio Lopes, 361 - Morumbi - São Paulo/SP - CEP: 05615-010 - Tel./Fax: (11) 3723-8400
- Unidade V - Rua Dr. Tomás Sepe, 489 - Cotia/SP - CEP: 06711-270 - Tel./Fax: (11) 4613-5900
- Unidade VIII - Av. das Quaresmeiras, 451 - Distrito Industrial - Pouso Alegre/MG - CEP: 37556-833 - Tel./Fax: (35) 3449-2620

CDC 320.111