

MINISTÉRIO DA DEFESA  
EXÉRCITO BRASILEIRO  
CML - 1ª RM  
HOSPITAL GERAL DO RIO DE JANEIRO

TP 03/2020.

**NUP: 65344013242/2020-70**

Revitalização de Edificação destinada à Capela  
Mortuária.

VOL 06

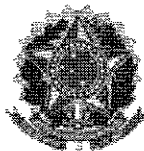

**MINISTÉRIO DA DEFESA  
EXÉRCITO BRASILEIRO  
HOSPITAL GERAL DO RIO DE JANEIRO**

**Tomada de Preços 03/2020  
TERMO DE ABERTURA**

Em conformidade com o disposto no Artigo 38 da Lei Nr. 8.666, de 21 de junho de 1993, faço a abertura do Processo Administrativo vol 06 pág 150 acima citado cujo objeto está definido na Autorização do Ordenador de Despesas.

Rio de Janeiro - RJ, 15 de ~~11~~ de 2021.

  
**FRANCY CEZELIO VILAS BÔAS**  
Auxiliar da Seção de Aquisições, Licitações e Contratos

**SECRETARIA DE ESTADO DE FAZENDA**

Sistema Integrado de Cadastro de Contribuintes do ICMS do Estado do Rio de Janeiro

L. Nº 1450  
9**Comprovante de Inscrição e de Situação Cadastral****CNPJ/CPF**

26.086.779/0001-01

**Inscrição Estadual**

87.211.517

**Data da concessão da inscrição**

01/09/2016

**Nome empresarial**

WALE COMÉRCIO E SERVIÇOS EIRELI

**Título do estabelecimento****Natureza Jurídica**

Empresa Individual de Responsabilidade Limitada (de

**Regime de apuração**

Simples nacional - Não Optante Simei

**Tipo de unidade do estabelecimento**

Unidade Operacional

**Endereço do estabelecimento**RUA GENERAL CASTRIOTO, 344 LOJA:COMP.03 PARTE  
BARRETO - NITERÓI RJ 24.110-256**Situação cadastral**

Habilitada

**Data da situação cadastral**

01/09/2016

**Atividades econômicas (CNAE)****Principal**

47.44-0/99 - COMÉRCIO VAREJISTA DE MATERIAIS DE CONSTRUÇÃO EM GERAL

**Secundárias**

16.22-6/99 - FABRICAÇÃO DE OUTROS ARTIGOS DE CARPINTARIA PARA CONSTRUÇÃO

24.24-5/02 - PRODUÇÃO DE RELAMINADOS, TREFILADOS E PERFILADOS DE AÇO, EXCETO ARAMES

24.51-2/00 - FUNDIÇÃO DE FERRO E AÇO

25.11-0/00 - FABRICAÇÃO DE ESTRUTURAS METÁLICAS

27.10-4/02 - FABRICAÇÃO DE TRANSFORMADORES, INDUTORES, CONVERSORES, SINCRONIZADORES E SEMELHANTES, PEÇAS E ACESSÓRIOS

27.40-6/01 - FABRICAÇÃO DE LÂMPADAS

31.02-1/00 - FABRICAÇÃO DE MÓVEIS COM PREDOMINÂNCIA DE METAL

33.29-5/01 - SERVIÇOS DE MONTAGEM DE MÓVEIS DE QUALQUER MATERIAL

38.11-4/00 - COLETA DE RESÍDUOS NÃO-PERIGOSOS

43.30-4/03 - OBRAS DE ACABAMENTO EM GESSO E ESTUQUE

43.30-4/04 - SERVIÇOS DE PINTURA DE EDIFÍCIOS EM GERAL

43.99-1/04 - SERVIÇOS DE OPERAÇÃO E FORNECIMENTO DE EQUIPAMENTOS PARA TRANSPORTE E ELEVAÇÃO DE CARGAS E PESSOAS PARA USO EM OBRAS

45.11-1/01 - COMÉRCIO A VAREJO DE AUTOMÓVEIS, CAMIONETAS E UTILITÁRIOS NOVOS

**Unidade de cadastro**

AFR 33.01 - AFR 33.01 - Metropolitana

**Unidade de fiscalização**

AFR 33.01 - AFR 33.01 - Metropolitana

**Observação**

Contribuinte optante do Simples Nacional desde 01/09/2016. Em regra, documentos fiscais emitidos não geram crédito de ICMS.

4

**SECRETARIA DE ESTADO DE FAZENDA**

Sistema Integrado de Cadastro de Contribuintes do ICMS do Estado do Rio de Janeiro

14160  
9**Comprovante de Inscrição e de Situação Cadastral****CNPJ/CPF**

26.086.779/0001-01

**Inscrição Estadual**

87.211.517

**Data da concessão da inscrição**

01/09/2016

**Nome empresarial**

WALE COMÉRCIO E SERVIÇOS EIRELI

**Título do estabelecimento****Natureza Jurídica**

Empresa Individual de Responsabilidade Limitada (de

**Regime de apuração**

Simples nacional - Não Optante Simei

**Tipo de unidade do estabelecimento**

Unidade Operacional

**Endereço do estabelecimento**RUA GENERAL CASTRIOTO, 344 LOJA:COMP.03 PARTE  
BARRETO - NITERÓI RJ 24.110-256**Situação cadastral**

Habilitada

**Data da situação cadastral**

01/09/2016

- 45.11-1/02 - COMÉRCIO A VAREJO DE AUTOMÓVEIS, CAMIONETAS E UTILITÁRIOS USADOS
- 45.20-0/01 - SERVIÇOS DE MANUTENÇÃO E REPARAÇÃO MECÂNICA DE VEÍCULOS AUTOMOTORES
- 45.30-7/05 - COMÉRCIO A VAREJO DE PNEUMÁTICOS E CÂMARAS-DE-AR
- 46.23-1/09 - COMÉRCIO ATACADISTA DE ALIMENTOS PARA ANIMAIS
- 46.45-1/03 - COMÉRCIO ATACADISTA DE PRODUTOS ODONTOLÓGICOS
- 46.46-0/02 - COMÉRCIO ATACADISTA DE PRODUTOS DE HIGIENE PESSOAL
- 46.49-4/08 - COMÉRCIO ATACADISTA DE PRODUTOS DE HIGIENE, LIMPEZA E CONSERVAÇÃO DOMICILIAR
- 46.84-2/99 - COMÉRCIO ATACADISTA DE OUTROS PRODUTOS QUÍMICOS E PETROQUÍMICOS NÃO ESPECIFICADOS ANTERIORMENTE
- 46.85-1/00 - COMÉRCIO ATACADISTA DE PRODUTOS SIDERÚRGICOS E METALÚRGICOS, EXCETO PARA CONSTRUÇÃO
- 17.41-5/00 - COMÉRCIO VAREJISTA DE TINTAS E MATERIAIS PARA PINTURA
- 47.42-3/00 - COMÉRCIO VAREJISTA DE MATERIAL ELÉTRICO
- 47.51-2/01 - COMÉRCIO VAREJISTA ESPECIALIZADO DE EQUIPAMENTOS E SUPRIMENTOS DE INFORMÁTICA
- 47.51-2/02 - RECARGA DE CARTUCHOS PARA EQUIPAMENTOS DE INFORMÁTICA
- 47.52-1/00 - COMÉRCIO VAREJISTA ESPECIALIZADO DE EQUIPAMENTOS DE TELEFONIA E COMUNICAÇÃO
- 47.54-7/01 - COMÉRCIO VAREJISTA DE MÓVEIS
- 47.59-8/99 - COMÉRCIO VAREJISTA DE OUTROS ARTIGOS DE USO DOMÉSTICO NÃO ESPECIFICADOS ANTERIORMENTE
- 47.63-6/02 - COMÉRCIO VAREJISTA DE ARTIGOS ESPORTIVOS
- 47.72-5/00 - COMÉRCIO VAREJISTA DE COSMÉTICOS, PRODUTOS DE PERFUMARIA E DE HIGIENE PESSOAL

**Unidade de cadastro**

AFR 33.01 - AFR 33.01 - Metropolitana

**Unidade de fiscalização**

AFR 33.01 - AFR 33.01 - Metropolitana

**Observação**

Contribuinte optante do Simples Nacional desde 01/09/2016. Em regra, documentos fiscais emitidos não geram crédito de ICMS.

**SECRETARIA DE ESTADO DE FAZENDA**

Sistema Integrado de Cadastro de Contribuintes do ICMS do Estado do Rio de Janeiro

1461

**Comprovante de Inscrição e de Situação Cadastral****CNPJ/CPF**

26.066.779/0001-01

**Inscrição Estadual**

87.211.517

**Data da concessão da inscrição**

01/09/2016

**Nome empresarial**

WALE COMÉRCIO E SERVIÇOS EIRELI

**Título do estabelecimento****Natureza Jurídica**

Empresa Individual de Responsabilidade Limitada (de

**Regime de apuração**

Simples nacional - Não Optante Simei

**Tipo de unidade do estabelecimento**

Unidade Operacional

**Endereço do estabelecimento**RUA GENERAL CASTRIOTO, 344 LOJA:COMP.03 PARTE  
BARRETO - NITERÓI RJ 24.110-256**Situação cadastral**

Habilitada

**Data da situação cadastral**

01/09/2016

47.81-4/00 - COMÉRCIO VAREJISTA DE ARTIGOS DO VESTUÁRIO E ACESSÓRIOS  
47.82-2/01 - COMÉRCIO VAREJISTA DE CALÇADOS  
47.89-0/08 - COMÉRCIO VAREJISTA DE ARTIGOS FOTOGRÁFICOS E PARA FILMAGEM  
49.23-0/02 - SERVIÇO DE TRANSPORTE DE PASSAGEIROS - LOCAÇÃO DE AUTOMÓVEIS COM MOTORISTA  
49.30-2/01 - TRANSPORTE RODOVIÁRIO DE CARGA, EXCETO PRODUTOS PERIGOSOS E MUDANÇAS, MUNICIPAL  
  
52.12-5/00 - CARGA E DESCARGA  
52.29-0/99 - OUTRAS ATIVIDADES AUXILIARES DOS TRANSPORTES TERRESTRES NÃO ESPECIFICADAS ANTERIORMENTE  
71.12-0/00 - SERVIÇOS DE ENGENHARIA  
73.19-0/99 - OUTRAS ATIVIDADES DE PUBLICIDADE NÃO ESPECIFICADAS ANTERIORMENTE  
78.20-5/00 - LOCAÇÃO DE MÃO-DE-OBRA TEMPORÁRIA  
80.20-0/01 - Atividades de monitoramento de sistemas de segurança eletrônico  
81.11-7/00 - SERVIÇOS COMBINADOS PARA APOIO A EDIFÍCIOS, EXCETO CONDOMÍNIOS PREDIAIS  
81.21-4/00 - LIMPEZA EM PRÉDIOS E EM DOMICÍLIOS  
81.29-0/00 - ATIVIDADES DE LIMPEZA NÃO ESPECIFICADAS ANTERIORMENTE  
81.30-3/00 - ATIVIDADES PAISAGÍSTICAS  
82.11-3/00 - SERVIÇOS COMBINADOS DE ESCRITÓRIO E APOIO ADMINISTRATIVO  
91.02-3/02 - RESTAURAÇÃO E CONSERVAÇÃO DE LUGARES E PRÉDIOS HISTÓRICOS

**Unidade de cadastro**

AFR 33.01 - AFR 33.01 - Metropolitana

**Unidade de fiscalização**

AFR 33.01 - AFR 33.01 - Metropolitana

**Observação**

Contribuinte optante do Simples Nacional desde 01/09/2016. Em regra, documentos fiscais emitidos não geram crédito de ICMS.



PREFEITURA MUNICIPAL DE NITERÓI  
SECRETARIA MUNICIPAL DE FAZENDA



14/10/2008  
f

## ALVARÁ DE LICENÇA PARA ESTABELECIMENTO

A PREFEITURA MUNICIPAL DE NITERÓI concede a licença prevista na Lei Municipal nº 2624 de 29 de dezembro de 2008, para o contribuinte abaixo identificado:

<b>Número da Inscrição Municipal</b> 3020418	<b>CNPJ da Empresa</b> 26.086.779/0001-01
---	--

<b>Nome da Empresa</b> WALE COMÉRCIO E SERVIÇOS EIRELI
---

<b>Endereço da Empresa</b> R GENERAL CASTRIOTO, 344 , LOJA:COMP.03 PARTE - BARRETO - CEP: 24110256
---

<b>Atividade Econômica Principal</b> 4744099 - COMÉRCIO VAREJISTA DE MATERIAIS DE CONSTRUÇÃO EM GERAL
--

<b>Atividades Secundárias</b> 5212500 - CARGA E DESCARGA 4751202 - RECARGA DE CARTUCHOS PARA EQUIPAMENTOS DE INFORMÁTICA 4752100 - COMÉRCIO VAREJISTA ESPECIALIZADO DE EQUIPAMENTOS DE TELEFONIA E COMUNICAÇÃO 4754701 - COMÉRCIO VAREJISTA DE MÓVEIS 4759899 - COMÉRCIO VAREJISTA DE OUTROS ARTIGOS DE USO DOMÉSTICO NÃO ESPECIFICADOS ANTERIORMENTE 4773002 - COMÉRCIO VAREJISTA DE ARTIGOS ESPORTIVOS 4774000 - COMÉRCIO VAREJISTA DE COSMÉTICOS, PRODUTOS DE PERFUMARIA E DE HIGIENE PESSOAL 4781400 - COMÉRCIO VAREJISTA DE ARTIGOS DO VESTUÁRIO E ACESSÓRIOS 4782201 - COMÉRCIO VAREJISTA DE CALÇADOS 4789008 - COMÉRCIO VAREJISTA DE ARTIGOS FOTOGRÁFICOS E PARA FILMAGEM 4923002 - SERVIÇO DE TRANSPORTE DE PASSAGEIROS - LOCAÇÃO DE AUTOMÓVEIS COM MOTORISTA 4930201 - TRANSPORTE RODOVIÁRIO DE CARGA, EXCETO PRODUTOS PERIGOSOS E MUDANÇAS, MUNICIPAL 9102302 - RESTAURAÇÃO E CONSERVAÇÃO DE LUGARES E PRÉDIOS HISTÓRICOS 5229099 - OUTRAS ATIVIDADES AUXILIARES DOS TRANSPORTES TERRESTRES NÃO ESPECIFICADAS ANTERIORMENTE 7112000 - SERVIÇOS DE ENGENHARIA 7319099 - OUTRAS ATIVIDADES DE PUBLICIDADE NÃO ESPECIFICADAS ANTERIORMENTE 7820500 - LOCAÇÃO DE MÃO-DE-OBRA TEMPORÁRIA 8020001 - ATIVIDADES DE MONITORAMENTO DE SISTEMAS DE SEGURANÇA ELETRÔNICO 8111700 - SERVIÇOS COMBINADOS PARA APOIO A EDIFÍCIOS, EXCETO CONDOMÍNIOS PREDIAIS 8121400 - LIMPEZA EM PRÉDIOS E EM DOMICÍLIOS 8129000 - ATIVIDADES DE LIMPEZA NÃO ESPECIFICADAS ANTERIORMENTE 8130300 - ATIVIDADES PAISAGÍSTICAS 8211300 - SERVIÇOS COMBINADOS DE ESCRITÓRIO E APOIO ADMINISTRATIVO 1622699 - FABRICAÇÃO DE OUTROS ARTIGOS DE CARPINTARIA PARA CONSTRUÇÃO 4511101 - COMÉRCIO A VAREJO DE AUTOMÓVEIS, CAMIONETAS E UTILITÁRIOS NOVOS 2424502 - PRODUÇÃO DE RELAMINADOS, TREFILADOS E PERFILADOS DE AÇO, EXCETO ARAMES 2451200 - FUNDIÇÃO DE FERRO E AÇO 2511000 - FABRICAÇÃO DE ESTRUTURAS METÁLICAS 2710402 - FABRICAÇÃO DE TRANSFORMADORES, INDUTORES, CONVERSORES, SINCRONIZADORES E SEMELHANTES, PEÇAS E ACESSÓRIOS 2740601 - FABRICAÇÃO DE LÂMPADAS 3102100 - FABRICAÇÃO DE MÓVEIS COM PREDOMINÂNCIA DE METAL
---

*[Handwritten signatures and initials]*

14/03/20  
9

- 3329501 – SERVIÇOS DE MONTAGEM DE MÓVEIS DE QUALQUER MATERIAL
- 3811400 – COLETA DE RESÍDUOS NÃO-PERIGOSOS
- 4330403 – OBRAS DE ACABAMENTO EM GESSO E ESTUQUE
- 4330404 – SERVIÇOS DE PINTURA DE EDIFÍCIOS EM GERAL
- 4399104 – SERVIÇOS DE OPERAÇÃO E FORNECIMENTO DE EQUIPAMENTOS PARA TRANSPORTE E ELEVAÇÃO DE CARGAS E PESSOAS PARA USO EM OBRAS
- 4751201 – COMÉRCIO VAREJISTA ESPECIALIZADO DE EQUIPAMENTOS E SUPRIMENTOS DE INFORMÁTICA
- 4511102 – COMÉRCIO A VAREJO DE AUTOMÓVEIS, CAMIONETAS E UTILITÁRIOS USADOS
- 4520001 – SERVIÇOS DE MANUTENÇÃO E REPARAÇÃO MECÂNICA DE VEÍCULOS AUTOMOTORES
- 4530705 – COMÉRCIO A VAREJO DE PNEUMÁTICOS E CÂMARAS-DE-AIR
- 4623109 – COMÉRCIO ATACADISTA DE ALIMENTOS PARA ANIMAIS
- 4645103 – COMÉRCIO ATACADISTA DE PRODUTOS ODONTOLÓGICOS
- 4646002 – COMÉRCIO ATACADISTA DE PRODUTOS DE HIGIENE PESSOAL
- 4649408 – COMÉRCIO ATACADISTA DE PRODUTOS DE HIGIENE, LIMPEZA E CONSERVAÇÃO DOMICILIAR
- 4684299 – COMÉRCIO ATACADISTA DE OUTROS PRODUTOS QUÍMICOS E PETROQUÍMICOS NÃO ESPECIFICADOS ANTERIORMENTE
- 4685100 – COMÉRCIO ATACADISTA DE PRODUTOS SIDERÚRGICOS E METALÚRGICOS, EXCETO PARA CONSTRUÇÃO
- 4741500 – COMÉRCIO VAREJISTA DE TINTAS E MATERIAIS PARA PINTURA
- 4742300 – COMÉRCIO VAREJISTA DE MATERIAL ELÉTRICO

DEFINITIVO FACE RESOLUÇÃO CONJUNTA Nº 02/SMF/SMU/SMSCOU/12

Data de Emissão

05/02/2020

Observação

PONTO DE REFERÊNCIA



A CONCESSÃO DESTES ALVARÁ NÃO IMPORTA, ENTRE OUTROS, O RECONHECIMENTO DE REGULARIDADE DO ESTABELECIMENTO QUANTO A QUAISQUER NORMAS APLICÁVEIS AO SEU FUNCIONAMENTO, ESPECIALMENTE AS DE PROTEÇÃO À SAÚDE, EMISSÃO DE RUIDOS, CONDIÇÕES DA EDIFICAÇÃO, INSTALAÇÃO DE MÁQUINAS E EQUIPAMENTOS, PREVENÇÃO CONTRA INCÊNDIOS E EXERCÍCIO DE PROFISSÕES.

Handwritten signatures and marks, including a large circular scribble and several smaller initials.



GOVERNO DO ESTADO DO RIO DE JANEIRO  
SECRETARIA DE ESTADO DE FAZENDA

1464  
f

CERTIDÃO DE REGULARIDADE FISCAL Nº: 08-2021/831068

Código de verificação de autenticidade: c656496c7900577560cd7f2441e9e2d

### CERTIDÃO NEGATIVA DE DÉBITOS - CND

IDENTIFICAÇÃO DO REQUERENTE	
CPF / CNPJ: 26.086.779/0001-01	CAD-ICMS: Ativo
NOME / RAZÃO SOCIAL: WALE COMÉRCIO E SERVIÇOS CIRELI	
<p>CERTIFICAMOS, para os fins de direito, e de acordo com as informações registradas nos Sistemas Corporativos da Secretaria de Estado de Fazenda e Planejamento, que, até a presente data, NÃO CONSTAM DÉBITOS perante a RECEITA ESTADUAL para o requerente acima identificado, ressalvado o direito de a Receita Estadual cobrar e inscrever as dívidas de sua responsabilidade, que vierem a ser apuradas.</p> <p>EMITIDA EM: 05/08/2021 ÀS 08:28:07 VÁLIDA ATÉ: 03/11/2021</p> <p>Certidão emitida com base na Resolução SEFAZ nº 109 de 04/08/2017</p>	
OBSERVAÇÕES	
<p>Esta certidão deve estar acompanhada da Certidão Negativa da Dívida Ativa, emitida pelo órgão próprio da Procuradoria Geral do Estado, nos termos da Resolução Conjunta PGE/SER nº 33/2004.</p> <p>A autenticidade desta certidão pode ser confirmada pela Internet (<a href="http://www10.fazenda.rj.gov.br/SATI-FiscoFacil/publico/autenticidadeHashCertidao/consultaAutenticidadeHash.xhtml">http://www10.fazenda.rj.gov.br/SATI-FiscoFacil/publico/autenticidadeHashCertidao/consultaAutenticidadeHash.xhtml</a>).</p> <p>A verificação de débitos é efetuada pelo CNPJ do requerente, abrangendo sua regularidade fiscal e de estabelecimentos que porventura possuir com mesma raiz de CNPJ. A razão social, quando indicada, é informação apenas ilustrativa.</p> <p>O campo CAD-ICMS atesta a situação do CNPJ do requerente no Cadastro Estadual de Contribuintes do ICMS: ATIVO - estabelecimento inscrito e ativo; DESATIVADO - estabelecimento inscrito e desativado; NÃO INSCRITO - estabelecimento sem qualquer inscrição. No caso de estabelecimento inscrito no CAD-ICMS, sua identificação deverá ser obtida pelo Comprovante de Inscrição e de Situação Cadastral (<a href="http://www.fazenda.rj.gov.br">www.fazenda.rj.gov.br</a>).</p> <p>A condição de não-inscrito ou desativado não desobriga o requerente de possuir inscrição ativa no Cadastro de Contribuintes do ICMS do Estado do Rio de Janeiro caso exerça atividade relacionada no artigo 20 do Anexo I da Parte II da Resolução SEFAZ nº 720/2014.</p>	

LA

Handwritten signatures and initials at the bottom of the page.



14/08/2021



PROCURADORIA GERAL DO ESTADO

CERTIDÃO NEGATIVA DE DÉBITOS EM DÍVIDA ATIVA

Certifico, tendo em vista as informações fornecidas pelo Sistema da Dívida Ativa, referente ao pedido **113586/2021**, que no período de **1977 até 09/08/2021 NÃO CONSTA DÉBITO INSCRITO** em Dívida Ativa para o contribuinte abaixo:

RAZÃO SOCIAL: **WALE COMERCIO E SERVIÇOS EIRELI**  
CNPJ: **26.086.779/0001-01** INSCRIÇÃO ESTADUAL: **87.21151.7**

A certidão negativa de Dívida Ativa e a certidão negativa de ICMS ou a certidão para não contribuinte do ICMS somente terão validade quando apresentadas em conjunto.  
A aceitação desta certidão está condicionada a verificação de sua autenticidade na INTERNET, no endereço <http://www.dividaativa.rj.gov.br>.

CÓDIGO CERTIDÃO: **2LEH.4130.4210.9010**

Esta certidão tem validade até **07/02/2022**, considerando 180 (cento e oitenta) dias após a data da pesquisa cadastral realizada em **11/08/2021 às 14:26:04,4**, conforme artigo 11 da Resolução N. 2690 de 05/10/2009.

Em caso de dúvida, recorra a PROCURADORIA:  
Procurador - Regional de NITERÓI  
Rua Visconde de Sepetiba, 935 7º Andar, Centro

Emitida em 12/08/2021 às 09:31:02.3

Handwritten signatures and initials, including a large signature and several smaller ones.



ESTADO DO RIO DE JANEIRO  
MUNICÍPIO DE NITERÓI

14/04/2021  
1466  
[Signature]

**CERTIDÃO NEGATIVA DE DÉBITOS**

Nº 68885

**IDENTIFICAÇÃO**

CGM:1142674 - Nome: WALE COMERCIO E SERVIÇOS EIRELI  
CNPJ: 26.086.779/0001-01  
Endereço: GENERAL CASTRIOTO, 344, LOJA:COMP.03 PARTE  
Bairro: BARRETO  
Cidade: NITERÓI - CEP: 24110-256

Certificamos que, na presente data, não consta(m) débito(s), inscritos ou não em dívida ativa, contra o interessado(a) acima qualificado(a) nos registros desta Municipalidade.

Esta certidão não exclui o direito de o Município exigir a qualquer tempo os débitos que venham a ser apurados relativos ao interessado acima identificado.

A presente certidão foi emitida conforme previsto no artigo 205 do Código Tributário Nacional e serve como prova de situação fiscal perante qualquer instituição pública ou privada.

Esta certidão tem VALIDADE por 180 (cento e oitenta) dias a partir da data de emissão.

Niterói, 14 de Abril de 2021

[Signature]

Observações:\n 1 - Qualquer rasura ou emenda invalidará este documento. 2 - Para validar este documento, favor acessar o seguinte endereço:\n\n<http://fazenda.niteroi.rj.gov.br/>, "Serviços online", opção "Autenticidade de documentos / Certidão". Entre com a chave:

**Código de autenticidade: EYyIIYDe**

[Signature]

FIM ESPECIAL DE FALENCIA

20217132945097

CERTIDÃO DE REGISTRO DE DISTRIBUIÇÃO DE FEITOS AJUIZADOS



Emolumentos: (Tab 01-Ato 01) R\$40,85 (Tab 04-Ato 08) R\$44,65 (FETJ) R\$:17,10 (FUNPERJ) R\$:4,27 (FUNDPERJ) R\$:4,27 (FUNARPEN) R\$:3,42 (CG - PORTARIA 17/13) R\$:0,89 (I.S.S.Q.N.) R\$:1,76 = Total R\$:117,21

Rua Dr. Borman, 13 | 3º andar | Niterói | RJ | CEP 24.020-320

Gilson Carlos Sant'Anna | DELEGATÁRIO TITULAR

ALBERTO ( 0) 15/07/2021

O Delegatário do 1º Ofício de Registro de Distribuição de Niterói/RJ, nomeado na forma da lei, revendo em seu poder e serviço os livros e/ou assentamentos, com referência ao(s) assunto(s) abaixo

folha: 1 14:58:13 LWG94453

CERTIFICA E DÁ FÊ,

- I - Ações de FALÊNCIAS, CONCORDATAS, RECUPERAÇÕES JUDICIAIS e demais ações e precatórias distribuídas às varas com competência Empresariais;
II - Inquéritos Judiciais Falimentares ou falências dolosas as varas criminais ou outras (art. 186 da Lei de Falência);
III - INVENTÁRIOS, TESTAMENTOS, ARROLAMENTOS, ARRECADações, ADMINISTRAÇÕES PROVISÓRIAS, TUTELAS, INTERDIÇÕES, CURATELAS, DECLARAÇÕES DE AUSÊNCIA, e outras Ações e PRECATÓRIAS distribuídas às Varas com competência em ÓRFÃOS E SUCESSÕES;
IV - Ações distribuídas às varas da infância, da juventude e do idoso, mencionadas no parágrafo primeiro do artigo 33 da Consolidação Normativa, desde:

TREZE DE JULHO DE DOIS MIL E UM ..... ate TREZE DE JULHO DE DOIS MIL E VINTE E UM ..... que dele (s) NADA CONSTA contra o (s) nome (s) de WALE COMERCIO E SERVICOS EIRELI ..... CNPJ:26.086.779/0001-01 ..... REQUERIDA E EMITIDA EM 14/07/2021, NITEROI, ..... FINALIDADE DECLARADA PELO REQUERENTE: LICITACAO. .... EU, DELEGATARIO REGISTRADOR A ASSINO.

DOCUMENTO EMITIDO POR PROCESSAMENTO ELETRÔNICO. QUER EMENDA OU RASURFA SERÁ CONSIDERADA COMO INDICIO DE ADULTERAÇÃO OU TENTATIVA DE FRAUDE.

CERTIDÃO EMITIDA NOS TERMOS DO ART.31 DA CONSOLIDAÇÃO NORMATIVA CGJ/RJ PARTE EXTRAJUDICIAL

1467

1º Ofício de Registro de Distribuição de Niterói/RJ

Poder Judiciário - TJRJ Corregedoria Geral da Justiça Selo de Fiscalização Eletrônica EDWG94453 KGS Consulte a validade do selo em: https://www3.tjrj.jus.br/sitepublico

ESTA CERTIDÃO DESTINA-SE EXCLUSIVAMENTE À FINALIDADE DECLARADA ACIMA - A autenticidade desta certidão deverá ser confirmada na página https://validador.e-cartorioj.com.br - A certidão eletrônica estará disponível para download no site https://e-cartorioj.com.br pelo período de 90 (noventa) dias após a sua emissão. - Para a validação deste documento através do QR Code deverá ser utilizado somente o aplicativo validador e-cartorioj, disponível na apple store ou Google Play. - Provimento CGJ nº89/2016, regulamenta a emissão e o uso de certidões eletrônicas pelos serviços extrajudiciais do Estado do Rio de Janeiro.

Senhor usuário, se necessário, é possível obter certidão que abranja outros períodos de consulta para além do pesquisado. Informe-se com o cartório do distribuidor.

921514357205001

CERP: 3165c060-6fd5-4a69-b79e-d15f2bb42ec0

CONFERIDO POR: ALBERTO FAUSTINO DE

Handwritten signatures and marks at the bottom right of the page.

1468  
15/08/21

Poder Judiciário  
Estado do Rio de Janeiro

## CERTIDÃO

Nº 2021.110.16449

Em atendimento ao requerido junto a esta Corregedoria-Geral da Justiça/RJ por **WALE COMÉRCIO E SERVIÇOS EIRELI**, CNPJ/CPF nº 26.086.779/0001-01, **CERTIFICO**, para fins de prova em **Licitação Pública** que, de acordo com o artigo noventa e oito, item trinta e três da Resolução número cinco, de vinte e quatro de março de mil novecentos e setenta e sete, do Egrégio Tribunal de Justiça do Estado do Rio de Janeiro (Livro III do Código de Organização e Divisão Judiciárias do Estado do Rio de Janeiro), baixada em complementação à Resolução número um, de vinte e um de março de mil novecentos e setenta e cinco, do mesmo Tribunal, que na **Comarca de NITERÓI**, os escritórios de justiça são em número de dezenove, competindo ao: **1º Ofício de Justiça** - tabelião de notas e oficial dos Registros de Títulos e Documentos e Registro Civil de Pessoas Jurídicas; **3º Ofício de Justiça** - tabelião de notas, oficial do Registro de Títulos e Documentos e Registro Civil de Pessoas Jurídicas; **4º Ofício de Justiça** - tabelião de notas, oficial do Registro de Títulos e Documentos e Registro Civil de Pessoas Jurídicas; **5º Ofício de Justiça** - tabelião de notas, oficial dos Registros de Títulos e Documentos e Registro Civil de Pessoas Jurídicas; **11º Ofício de Justiça** - tabelião de notas e oficial dos Registros de Protesto de Títulos; **12º Ofício de Justiça** - tabelião de notas, oficial do Registro de Títulos e Documentos e Registro Civil de Pessoas Jurídicas; **13º Ofício de Justiça** - tabelião de notas e oficial dos Registros de Protesto de Títulos; **19º Ofício de Justiça** tabelião de notas e oficial dos registros de Protesto de Títulos. **CERTIFICO** ainda que, compete ao RCPN do 1º Distrito (1ª Zona Judiciária) o registro civil das pessoas naturais e o registro de interdições e tutelas, e, de acordo com o artigo treze, da mesma Resolução, na **Comarca de NITERÓI** ao 1º Distribuidor **incumbe, privativamente, distribuir petições, livros e processos aos juízes e cartórios**; ao 2º Distribuidor **incumbe privativamente**: a) distribuir aos cartórios de notas e do registro civil com funções de tabelionato, que a parte indicar, as escrituras, procurações públicas em geral, substabelecimentos e respectivas revogações, testamentos públicos ou cerrados e as procurações em causa própria; b) anotar, nos competentes escritórios de registro, os títulos e documentos, bem como as petições e os processos apresentados aos oficiais do registro civil das pessoas naturais; e ao 3º Distribuidor **incumbe privativamente, distribuir, de modo alternado, aos competentes escritórios de registro, títulos destinados a protesto e anotar os títulos judiciais e contratos particulares translativos de direito real sobre imóveis, bem como as procurações em causa própria, relativas a este direito**. **NITERÓI 01 DISTRIBUIDOR**: RUA DR. BORMAN, 13 GRUPO 301 (ABRANGE SALAS 302 E 303) - Centro; **NITERÓI 02 DISTRIBUIDOR**: RUA DA CONCEICAO, 154 SALAS 208 E 209 - Centro; **NITERÓI 03 DISTRIBUIDOR**: RUA SAO PEDRO, 154 SALAS 1503/1504 - Centro;

A seguir os respectivos endereços dos serviços: **NITERÓI 01 OF DE JUSTICA**: RUA DA CONCEICAO, 188 2 PISO, LOJA 213 - Centro; **NITERÓI 03 OF DE JUSTICA**: RUA DA CONCEICAO, 154 LOJA 107 - Centro; **NITERÓI 04 OF DE JUSTICA**: Av. Ernani do Amaral Peixoto, 500 Loja 102 - Centro; **NITERÓI 05 OF DE JUSTICA**: RUA DA CONCEICAO, 40 LOJA - Centro; **NITERÓI 11 OF DE JUSTICA**: Avenida Amaral Peixoto, 467 sala 612 - Centro; **NITERÓI 12 OF DE JUSTICA**: Rua Visconde de Sepetiba, 343 - Centro; **NITERÓI 13 OF DE JUSTICA**: Rua da Conceicao, 95 salas 1.408/1.410 - Centro; **NITERÓI 19 OF DE JUSTICA**: RUA DA CONCEICAO, 176 LOJA B - Centro.

11.13  
1460  
Cf

## Observações:

- a) As informações do nome e nº do CPF/CNPJ do solicitante são de responsabilidade do solicitante da Certidão, devendo a titularidade ser conferida pelo interessado e destinatário;
- b) A autenticidade desta Certidão poderá ser confirmada na página da Corregedoria Geral da Justiça do Estado do Rio de Janeiro, no endereço <http://www.tjrj.jus.br/cgj>
- c) A autenticação poderá ser efetivada, no máximo, em até 3 (três) meses após a expedição.

Rio de Janeiro, 16/08/2021 10:35:54.

Divisão de Pessoal da Diretoria Geral de Administração da Corregedoria Geral da Justiça do Estado do Rio de Janeiro

Regimento de Custas Judiciais do Estado do Rio de Janeiro

Valor cobrado: R\$ 24,01 GRERJ Nº 2243930805206

Handwritten signatures and initials at the bottom right of the page, including a large signature and several smaller initials.

1470  
12/3

MINISTÉRIO DA FAZENDA  
SECRETARIA DA RECEITA FEDERAL DO BRASIL  
SISTEMA PÚBLICO DE ESCRITURAÇÃO DIGITAL – Sped  
Versão: 8.0.3

RECIBO DE ENTREGA DE ESCRITURAÇÃO CONTÁBIL DIGITAL

IDENTIFICAÇÃO DO TITULAR DA ESCRITURAÇÃO	
<b>NIRE</b> 33600382726	<b>CNPJ</b> 26.086.779/0001-01
<b>NOME EMPRESARIAL</b> WALE COMERCIO E SERVICOS EIRELI	

IDENTIFICAÇÃO DA ESCRITURAÇÃO	
<b>FORMA DA ESCRITURAÇÃO CONTÁBIL</b> Livro Diário	<b>PERÍODO DA ESCRITURAÇÃO</b> 01/01/2020 a 31/12/2020
<b>NATUREZA DO LIVRO</b> Escrituração Contábil Digital do Livro Diário Geral	<b>NÚMERO DO LIVRO</b> 9
<b>IDENTIFICAÇÃO DO ARQUIVO (HASH)</b> 15.B0.6F.C5.C2.AF.B9.51.1D.A1.F1.97.A4.44.E3.2A.89.B0.A0.E7	

ESTE LIVRO FOI ASSINADO COM OS SEGUINTE CERTIFICADOS DIGITAIS					
QUALIFICAÇÃO DO SIGNATARIO	CPF/CNPJ	NOME	Nº SÉRIE DO CERTIFICADO	VALIDADE	RESPONSÁVEL LEGAL
Administrador	02638915777	WAGNER AZEVEDO DE CARVALHO:02638915777	4630009384827230953	31/01/2019 a 31/01/2022	Sim
Signatário da ECD com e-CNPJ ou e-PJ	26086779000101	WALE COMERCIO E SERVICOS EIRELI:26086779000101	4630017098117402048	15/05/2020 a 15/05/2021	Não
Contador	13460990732	BRUNO COUTINHO DOS SANTOS:13460990732	8778457973834479727	18/08/2020 a 18/08/2021	Não

**NÚMERO DO RECIBO:**  
15.B0.6F.C5.C2.AF.B9.51.1D.A1.F1.97.  
A4.44.E3.2A.89.B0.A0.E7-3

Escrituração recebida via Internet  
pelo Agente Receptor SERPRO  
em 12/03/2021 às 16:16:30  
92.18.FF.10.42.CA.EE.6A  
71.07.DF.74.9A.CC.AC.F9

Considera-se autenticado o livro contábil a que se refere este recibo, dispensando-se a autenticação de que trata o art. 39 da Lei nº 8.934/1994. Este recibo comprova a autenticação.

BASE LEGAL: Decreto nº 1.800/1996, com a alteração do Decreto nº 8.663/2016, e arts. 39, 39-A, 39-B da Lei nº 8.934/1994 com a alteração da Lei Complementar nº 1247/2014.

14/1  
 2020

## BALANÇO PATRIMONIAL



Entidade: **WALE COMERCIO E SERVICOS EIRELI**  
 Período da Escrituração: 01/01/2020 a 31/12/2020 CNPJ: 26.086.779/0001-01  
 Número de Ordem do Livro: 9  
 Período Selecionado: 01 de Janeiro de 2020 a 31 de Dezembro de 2020

Descrição	Nota	Saldo Inicial	Saldo Final
<b>Ativo</b>		<b>R\$ 1.423.040,95</b>	<b>R\$ 2.039.421,29</b>
<b>Circulante</b>		<b>R\$ 1.197.734,70</b>	<b>R\$ 1.795.808,39</b>
Disponibilidades		R\$ 0,00	R\$ 903.559,54
Numerários em caixa		R\$ 0,00	R\$ 0,00
Banco conta movimento		R\$ 0,00	R\$ 903.559,54
Aplicações Financeiras		R\$ 164.150,72	R\$ 507.792,36
Clientes		R\$ 777.404,08	R\$ 296.810,26
Aplicações financeiras		R\$ 0,00	R\$ 3.995,00
Estoques		R\$ 256.179,90	R\$ 83.651,23
<b>Ativo Nao Circulante</b>		<b>R\$ 204.169,39</b>	<b>R\$ 201.701,67</b>
Imobilizado		R\$ 204.169,39	R\$ 201.701,67
Despesas Pre-Operacionais		R\$ 21.136,86	R\$ 41.911,23
Ativo Imobilizado em Andamento		R\$ 21.136,86	R\$ 41.911,23
<b>Passivo</b>		<b>R\$ 1.423.040,95</b>	<b>R\$ 2.039.421,29</b>
<b>Circulante</b>		<b>R\$ 443.269,67</b>	<b>R\$ 413.146,28</b>
Obrigações de Curto Prazo		R\$ 33.917,54	R\$ 145.542,09
Fornecedores		R\$ 284.584,01	R\$ 19.460,01
Imposto a pagar / recolher		R\$ 112.659,13	R\$ 205.731,56
Salários e contribuições previdenciárias		R\$ 12.108,99	R\$ 24.992,52
Provisões		R\$ 0,00	R\$ 17.420,10
<b>Patrimônio líquido</b>		<b>R\$ 979.771,28</b>	<b>R\$ 1.626.275,01</b>
Capital Realizado		R\$ 1.300.000,00	R\$ 1.800.000,00
Capital		R\$ 1.300.000,00	R\$ 1.800.000,00
(-) Lucros / Prejuízos acumulados		R\$ (320.228,72)	R\$ (173.724,99)

Este documento é parte integrante de escrituração cuja autenticação se comprova pelo recibo de número 15.B0.6F.C5.C2.AF.B9.51.1D.A1.F1.97.A4.44.E3.2A.89.B0.A0.E7-3, nos termos do Decreto nº 8.683/2016.

Este relatório foi gerado pelo Sistema Público de Escrituração Digital – Sped

Versão 8.0.3 do Visualizador

Página 1 de 1

## DEMONSTRAÇÃO DE RESULTADO DO EXERCÍCIO



**Entidade:** WALE COMERCIO E SERVICOS EIRELI  
**Período da Escrituração:** 01/01/2020 a 31/12/2020 **CNPJ:** 26.086.779/0001-01  
**Número de Ordem do Livro:** 9  
**Período Selecionado:** 01 de Janeiro de 2020 a 31 de Dezembro de 2020

Descrição	Nota	Saldo anterior	Saldo atual
<b>RECEITA BRUTA</b>		R\$ 4.201.606,32	R\$ 1.742.649,28
Receita bruta de venda		R\$ 4.201.606,32	R\$ 1.742.649,28
<b>RECEITA LÍQUIDA</b>		R\$ 4.201.606,32	R\$ 1.742.649,28
<b>(-) CUSTO DAS VENDAS/SERVIÇOS</b>		R\$ (2.597.504,63)	R\$ (369.972,96)
(-) Custos das Vendas		R\$ (2.585.109,57)	R\$ (366.472,96)
(-) Custos com Serviços		R\$ (12.395,06)	R\$ (3.500,00)
<b>LUCRO BRUTO</b>		R\$ 1.604.101,69	R\$ 1.372.676,32
<b>(-) DESPESAS OPERACIONAIS</b>		R\$ (1.268.814,95)	R\$ (1.216.903,99)
(-) Despesas gerais		R\$ (11.493,85)	R\$ (19.414,97)
(-) Impostos e taxas		R\$ (517.688,37)	R\$ (407.348,02)
(-) Despesas administrativas		R\$ (390.066,21)	R\$ (520.876,68)
(-) Despesas c/ pessoal		R\$ (225.162,66)	R\$ (258.113,24)
(-) Despesas tributárias		R\$ (124.403,86)	R\$ (11.151,08)
<b>(-) DESPESAS FINANCEIRAS LÍQUIDAS</b>		R\$ (13.782,87)	R\$ (6.800,88)
(-) Despesas Bancárias		R\$ (13.782,87)	R\$ (6.800,88)
<b>RESULTADO OPERACIONAL LÍQUIDO</b>		R\$ 321.503,87	R\$ 148.971,45
<b>RESULTADO ANTES DOS IMPOSTOS</b>		R\$ 321.503,87	R\$ 148.971,45
<b>RESULTADO LÍQUIDO</b>		R\$ 321.503,87	R\$ 148.971,45
<b>RESULTADO LÍQUIDO APÓS PARTICIPAÇÕES</b>		R\$ 321.503,87	R\$ 148.971,45

Este documento é parte integrante de escrituração cuja autenticação se comprova pelo recibo de número 15.B0.6F.C5.C2.AF.B9.51.1D.A1.F1.97.A4.44.E3.2A.89.B0.A0.E7-3, nos termos do Decreto nº 8.683/2016.

Este relatório foi gerado pelo Sistema Público de Escrituração Digital – Sped

Versão 8.0.3 do Visualizador

Página 1 de 1

*Handwritten signatures and initials:*  
 CA  
 [Signature]  
 [Signature]

*Handwritten signature:*  
 [Signature]



143  
9

Análise Econômica e Financeira de 01/01/2020 até 31/12/2020

Folha:

**Endividamento Total**

Passivo Circulante + Passivo não Circulante (Obrigações a LP)	413.146,28	
Ativo	2.039.421,29	= 0,20

Quanto menor, melhor. O capital de terceiros representa 20% do ativo total.

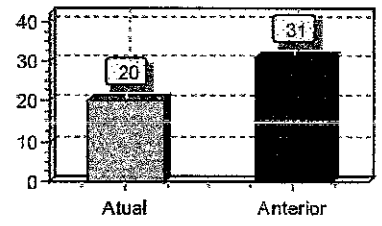

**Solvência Geral**

Ativo	2.039.421,29	
Passivo Circulante + Passivo não Circulante (Obrigações a LP)	413.146,28	= 4,94

Quanto maior, melhor. O investimento total equivale a 494 % do capital de terceiros.

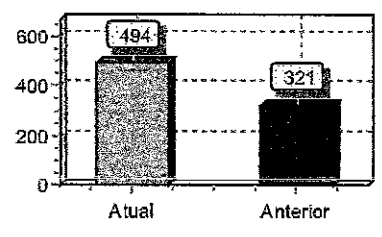

**Liquidez Geral**

Ativo Circulante + Ativo Realizável a LP	1.795.808,39	
Passivo Circulante + Passivo Não-Circulante (Obrigações a LP)	413.146,28	= 4,35

Quanto maior, melhor. A empresa possui R\$4,35 de ativo Circulante e ativo realizável a longo prazo para cada R\$1,00 de dívida total.

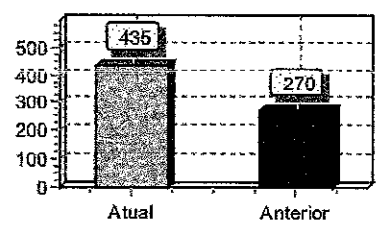

**Liquidez Corrente**

Ativo Circulante	1.795.808,39	
Passivo Circulante	413.146,28	= 4,35

Quanto maior, melhor. A empresa possui R\$4,35 de ativo circulante para cada R\$1,00 de dívida de curto prazo.

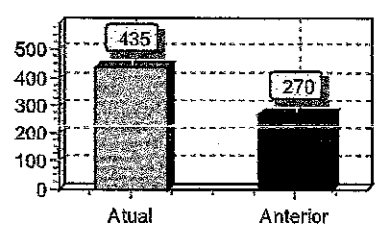

Handwritten signatures and initials, including a large circular signature and the letters 'UP' and 'b'.

12.3/47/9

WALE COMERCIO E SERVICOS EIRELI

ORTIMA CONTABILIDADE E SERVIÇOS LTDA

CNPJ: 26.086.779/0001-01 NIRE: 3360038272-6 Data: 03/12/2018

Análise Econômica e Financeira de 01/01/2020 até 31/12/2020

Folha:

Sob as penas da lei, declaramos que as informações aqui contidas são verdadeiras e nos responsabilizamos por todas elas de acordo com a documentação que nos foi apresentada.

Niterói, 31 de dezembro de 2020.

Assinado de forma digital por  
WAGNER AZEVEDO DE  
CARVALHO:0263891577  
Dados: 2021.05.26 13:59:36  
-03'00"

WAGNER AZEVEDO DE CARVALHO  
Administrador  
CPF: 026.389.157-77  
RG: 00296091610 Data Expedição:



Assinado de forma digital por  
BRUNO COUTINHO DOS  
SANTOS:13460990732  
Dados: 2021.05.25 16:00:42 -03'00"

ORTIMA CONTABILIDADE E SERVIÇOS LTDA  
CRC: RJ-118868/O-5 CNPJ: 12330526000119  
Bruno Coutinho dos Santos  
Contador  
CPF:134.609.907-32 CRC: RJ-118868/O-5  
RG: 202343257 Expedição:

Handwritten signatures and initials at the bottom right of the page.

## DEMONSTRAÇÃO DE LUCROS OU PREJUÍZOS ACUMULADOS



Entidade: **WALE COMERCIO E SERVICOS EIRELI**

Período da Escrituração: **01/01/2020 a 31/12/2020**

CNP **26.086.779/0001-01**

Número de Ordem do Livro: **9**

Período Selecionado: **01 de Janeiro de 2020 a 31 de Dezembro de 2020**

Histórico	Código de Aglutinação das Contas de Patrimônio Líquido Lucros / Prejuízos Acumulados (R\$)
Saldo Anterior de Lucros ou Prejuízos Acumulados	(-)320.228,72
Resultado Líquido do Exercício	146.503,73
Saldo final de Lucros ou Prejuízos Acumulados	(-)173.724,99
Notas	

Este documento é parte integrante de escrituração cuja autenticação se comprova pelo recibo de número 15.B0.6F.C5.C2.AF.B9.51.1D.A1.F1.97.A4.44.E3.2A.89.B0.A0.E7-3, nos termos do Decreto nº 8.683/2016.

*[Handwritten signatures and initials]*

*[Handwritten signature]*

11/03/2021  
14716  
g.

## SITUAÇÃO DO ARQUIVO DA ESCRITURAÇÃO



Nome Empresarial: WALE COMERCIO E SERVICOS EIRELI  
CNPJ: 26.086.779/0001-01 Nire: 33600382726 Scp:  
Período da Escrituração: 01/01/2020 a 31/12/2020  
Forma de Escrituração Contábil: Livro Diário  
Natureza do Livro: Escrituração Contábil Digital do Livro Diário Geral  
Identificação do arquivo(hash): 15.B0.6F.C5.C2.AF.B9.51.1D.A1.F1.97.A4.44.E3.2A.89.B0.A0.E7-

Consulta Realizada em: 12/03/2021 13:19:57

### Resultado da Verificação

A escrituração visualizada é a mesma que se encontra na base de dados do SPED.

### Autenticação

#### Escrituração com NIRE AUTENTICADA

A escrituração encontra-se na base de dados do Sped e considera-se autenticada nos termos do Decreto nº 1.800/1996, com a alteração dada pelo Decreto nº 8.683/2016. O recibo de entrega constitui a comprovação da autenticação, nos termos do art. 39-B da Lei nº 8.934/1994, sendo dispensada qualquer outra autenticação (art.39-A da Lei nº 8.934/1994).

Handwritten signatures and initials.

Large handwritten signature or stamp at the bottom right.

14/17  
2/13

### TERMOS DE ABERTURA E ENCERRAMENTO



Entidade: WALE COMERCIO E SERVICOS EIRELI  
Período da Escrituração: 01/01/2020 a 31/12/2020 CNPJ: 26.086.779/0001-01  
Número de Ordem do Livro: 9  
Período Selecionado: 01 de Janeiro de 2020 a 31 de Dezembro de 2020

#### TERMO DE ABERTURA

Nome Empresarial	WALE COMERCIO E SERVICOS EIRELI
NIRE	33600382726
CNPJ	26.086.779/0001-01
Número de Ordem	9
Natureza do Livro	Escrituração Contábil Digital do Livro Diário Geral
Município	Niterói
Data do arquivamento dos atos constitutivos	03/12/2018
Data de arquivamento do ato de conversão de sociedade simples em sociedade empresária	
Data de encerramento do exercício social	31/12/2020
Quantidade total de linhas do arquivo digital	5651

#### TERMO DE ENCERRAMENTO

Nome Empresarial	WALE COMERCIO E SERVICOS EIRELI
Natureza do Livro	Escrituração Contábil Digital do Livro Diário Geral
Número de ordem	9
Quantidade total de linhas do arquivo digital	5651
Data de início	01/01/2020
Data de término	31/12/2020

Este documento é parte integrante de escrituração cuja autenticação se comprova pelo recibo de número 15.B0.6F.C5.C2.AF.B9.51.1D.A1.F1.97.A4.44.E3.2A.89.B0.A0.E7-3, nos termos do Decreto nº 8.683/2016.

Este relatório foi gerado pelo Sistema Público de Escrituração Digital – Sped

Versão 8.0.3 do Visualizador

1478  
10/

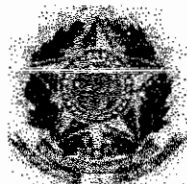

**CONSELHO REGIONAL DE CONTABILIDADE DO ESTADO DO RIO DE JANEIRO**  
**CERTIDÃO DE REGULARIDADE PROFISSIONAL**

O CONSELHO REGIONAL DE CONTABILIDADE DO ESTADO DO RIO DE JANEIRO certifica que o(a) profissional identificado(a) no presente documento encontra-se em situação regular.

**IDENTIFICAÇÃO DO REGISTRO**

NOME.....	: BRUNO COUTINHO DOS SANTOS
REGISTRO.....	: RJ-118868/O-5
CATEGORIA.....	: CONTADOR
CPF.....	: 134.609.907-32

A presente CERTIDÃO não quita nem invalida quaisquer débitos ou infrações que posteriormente, venham a ser apurados pelo CRCRJ contra o referido registro.

A falsificação deste documento constitui-se em crime previsto no Código Penal Brasileiro, sujeitando o autor à respectiva ação penal.

Emissão: RIO DE JANEIRO, 01/06/2021 as 09:13:48.

Válido até: 30/08/2021.

Código de Controle: 708405.

Para verificar a autenticidade deste documento consulte o site do CRCRJ.



Conselho Regional de Engenharia e Agronomia do Estado do Rio de Janeiro

CREA-RJ

CERTIDÃO DE REGISTRO DE PESSOA JURÍDICA

68364/2021

VÁLIDA ATÉ: 31/08/2021

Página: 14  
Data: 10/08/2021

Certificamos que a Pessoa Jurídica, abaixo citada, encontra-se registrada neste Conselho, nos termos da Lei Federal Nº 5194, de 24 de dezembro de 1966, não apresentando débitos para com o Crea-RJ até a presente data, assim como seus responsáveis técnicos. As atividades da empresa estão restritas ao(s) ramo(s) especificado(s) nesta CERTIDÃO e somente podem ser exercidas com a participação efetiva do(s) respectivo(s) responsável(eis) técnico(s).

**DADOS DO REGISTRO**

Registro: 2017200792  
Razão Social: WALE COMERCIO E SERVIÇOS EIRELI  
CNPJ: 26.086.779/0001-01  
Data Registro: 08/06/2017  
Endereço: RUA GENERAL CASTRIOTO 344 LOJA BARRETO - NITEROI - RJ ,  
CEP: 24110-256

**RAMOS ATIVIDADE :**

- 1050-0 OBRAS E SERVICOS DE ENGA CIVIL / OS ENGA CIVIL
- 2010-0 OBRAS E SERVICOS DE ENGENHARIA ELETRICA / OS ENG ELETRICA
- 2030-0 OBRAS E SERVICOS DE ENGENHARIA ELETRONICA / OS ENG ELETRONICA
- 2040-0 OBRAS E SERVICOS DE ENGENHARIA DE TELECOMUNICACOES / OS ENG DE TELECOMUNICACOES
- 3020-0 OBRAS E SERVICOS DE ENGENHARIA MECANICA / OS ENG MECANICA
- 5020-0 OBRAS E SERVICOS DE ENGENHARIA FLORESTAL / OS ENG FLORESTAL

**CAPITAL SOCIAL:**

R\$ 3.000.000,00 (MATRIZ)

**OBJETO SOCIAL:**

PRESTAÇÃO DE SERVIÇOS DE CARPINTARIA E MARCENARIA; PRODUÇÃO DE LAMINADOS, TREFILADOS E PERFILADOS DE AÇO, EXCETO ARAMES; FUNDIÇÃO DE FERRO E AÇO; FABRICAÇÃO DE FERRO E AÇO; FABRICAÇÃO DE ESTRUTURAS METÁLICAS; FABRICAÇÃO DE REATORES; FABRICAÇÃO DE TRANSFORMADORES; FABRICAÇÃO DE MÓVEIS COM PREDOMINÂNCIA DE METAL; SERVIÇOS DE MONTAGEM DE MÓVEIS DE QUALQUER MATERIAL; COLETA E REMOÇÃO DE LIXO; COLETA, REMOÇÃO E TRANSPORTE DE LÂMPADAS, INCLUINDO AS ATIVIDADES DE COLETA, REMOÇÃO E TRANSPORTE RODOVIÁRIO DE RESÍDUOS SÓLIDOS DOMICILIARES; COLETA, REMOÇÃO E TRANSPORTE DE RESÍDUOS SÓLIDOS DE SAÚDE ( TIPOS A,B,D,E); COLETA, REMOÇÃO E TRANSPORTE RODOVIÁRIO DE RESÍDUOS INFECTANTES; COLETA, REMOÇÃO E TRANSPORTE RODOVIÁRIO DE RESÍDUOS URBANOS; COLETA, REMOÇÃO E TRANSPORTE DE RESÍDUOS SÓLIDOS DA CONSTRUÇÃO CIVIL ( A,B,D,E), REMOÇÃO, TRANSPORTE E OPERAÇÃO DE RESÍDUOS DE CONSTRUÇÃO CIVIL (RCC); OPERAÇÃO E MANUTENÇÃO DE TRANSBORDO, PROJETOS DE OPERAÇÃO E MANUTENÇÃO DE ATERRO SANITÁRIO; OPERAÇÃO E MANUTENÇÃO DE ATERROS SANITÁRIOS, ESVAZIAMENTO E LIMPEZA DE TANQUES DE CAIXA DE ESGOTO, GALERIAS DE ÁGUAS PLUVIAIS E TUBULAÇÕES; SERVIÇOS DE LIQUEFAÇÃO DE GÁS PARA FINS DE TRANSPORTE DE VEÍCULOS DUTOS E MÓVEIS; SANEAMENTO BÁSICO E BIOTECNOLOGIA APLICADA;

Handwritten signatures and initials on the right side of the page.



Conselho Regional de Engenharia e Agronomia do Estado do Rio de Janeiro

**CREA-RJ**

**CERTIDÃO DE REGISTRO DE PESSOA JURÍDICA**

**68364/2021**

VÁLIDA ATÉ: 31/08/2021

1480  
CF

(Continuação da Certidão de Registro de Pessoa Jurídica Nº 68364/2021)

TRATAMENTO DE RESÍDUOS INDUSTRIAIS, RECICLAGEM EM GERAL; PLANEJAMENTO, PROJETO, OPERAÇÃO, EXECUÇÃO DE ATERRO SANITÁRIO; SERVIÇOS DE ENGENHARIA, ARQUITETURA; CONSTRUÇÃO CIVIL, REFORMAS E CONSERVAÇÃO DE IMÓVEIS EM GERAL; PRESTAÇÃO DE SERVIÇOS DE REBAIXO DE TETOS, REVESTIMENTOS EM GESSO; SERVIÇOS DE LOCAÇÃO DE MÁQUINAS E EQUIPAMENTOS PESADOS PARA CONSTRUÇÃO CIVIL COM OU SEM INCLUSÃO DE OPERADOR, ALÉM DE PRESTAÇÃO DE SERVIÇOS EM GERAL NA CONSTRUÇÃO CIVIL; COMÉRCIO DE VEÍCULOS AUTOMOTORES NOVOS; COMÉRCIO VAREJISTA DE VEÍCULOS AUTOMOTORES USADOS; OFICINA MECÂNICA PARA USO EXCLUSIVO DA EMPRESA: LOCAÇÃO DE EQUIPAMENTOS EM GERAL; PRESTAÇÃO DE SERVIÇOS DE LANTERNAGEM E PINTURA DE VEÍCULOS; COMÉRCIO VAREJISTA DE PNEUS, ARTIGOS DE BORRACHARIA, LUBRIFICANTES, PEÇAS E ACESSÓRIOS PARA VEÍCULOS AUTOMOTORES; COMÉRCIO E VENDA DE RAÇÃO E ALIMENTOS ANIMAL; COMÉRCIO ATACADISTA DE PRODUTOS ODONTOLÓGICOS; COMÉRCIO ATACADISTA DE PRODUTOS DE HIGIENE PESSOAL; COMÉRCIO VAREJISTA DE PRODUTOS DE LIMPEZA E CONSERVAÇÃO PARA USO INDUSTRIAL, HIGIENE PESSOAL; PRODUTOS SIDERÚRGICOS E METALÚRGICOS, EXCETO PARA CONSTRUÇÃO; COMÉRCIO VAREJISTA DE MATERIAL DE PINTURA: COMÉRCIO VAREJISTA EM ARTIGOS DE PRESTAÇÃO DE SERVIÇOS DE INSTALAÇÃO E MANUTENÇÃO DE ILUMINAÇÃO PÚBLICA EM GERAL: SERVIÇOS DE REFORMAS, RESTAURAÇÃO E MANUTENÇÃO DE IMÓVEIS EM GERAL; COMÉRCIO VAREJISTA DE MATERIAIS ELÉTRICOS, HIDRÁULICOS E GRÁFICOS; COMÉRCIO DE MÁQUINAS INDUSTRIAIS, AGRÍCOLAS E HOSPITALAR, COMÉRCIO DE IMPLEMENTOS AGRÍCOLAS; COMÉRCIO VAREJISTA DE MATERIAIS METALÚRGICOS; COMÉRCIO VAREJISTA DE MATERIAL DE CONSTRUÇÃO EM GERAL; MATERIAIS DE INFORMÁTICA; SERVIÇOS DE RECARGA E VENDA DE TONERS E CARTUCHOS PARA IMPRESSORAS EM GERAL; MATERIAIS DE TELECOMUNICAÇÃO; COMÉRCIO VAREJISTA DE DESCARTÁVEIS; COMÉRCIO VAREJISTA DE MÓVEIS; COMÉRCIO VAREJISTA DE MATERIAIS DE USO RESIDENCIAL: COMÉRCIO VAREJISTA DE MATERIAIS ODONTOLÓGICOS, LABORATORIAL E FARMACÊUTICO; COMÉRCIO VAREJISTA DE SINALIZADORES, PLACAS VERTICAIS E HORIZONTAIS; COMÉRCIO VAREJISTA DE ARTIGOS ESPORTIVOS; COMÉRCIO VAREJISTA DE COSMÉTICOS, PRODUTOS DE PERFUMARIA E DE HIGIENE PESSOAL; COMÉRCIO VAREJISTA DE ARTIGOS DO VESTUÁRIO E ACESSÓRIOS, UNIFORMES PROFISSIONAIS EM TECIDO, DESCARTÁVEL E PLÁSTICO PARA USO INDUSTRIAL, PESSOAL, MÉDICO, HOSPITALAR E LABORATÓRIO; COMÉRCIO VAREJISTA DE CALÇADOS; COMÉRCIO VAREJISTA DE PRODUTOS DE LAVANDERIA; COMÉRCIO VAREJISTA DE PRODUTOS IMPERMEABILIZANTES PARA CONSTRUÇÃO CIVIL EM GERAL, INCLUINDO EMULSÃO ASFÁLTICA; COMÉRCIO VAREJISTA DE ARTIGOS E EQUIPAMENTOS FOTOGRÁFICOS E CINEMATOGRAFICOS, MÁQUINAS, APARELHOS, EQUIPAMENTOS E ACESSÓRIOS PARA USO ORTOPÉDICOS; SERVIÇOS DE LOCAÇÃO DE AUTOMÓVEIS E CAMINHÕES EM GERAL, SENDO COM OU SEM INCLUSÃO DE MOTORISTA; TRANSPORTE RODOVIÁRIO DE CARGA, EXCETO PRODUTOS PERIGOSOS E MUDANÇAS MUNICIPAL; TRANSPORTE RODOVIÁRIO DE CARGAS INTERMUNICIPAL E INTERESTADUAL; CARGA E DESCARGA; PARQUEAMENTO DE VEÍCULOS; SERVIÇOS DE VEÍCULOS; SERVIÇOS TÉCNICO DE ENGENHARIA; CONSULTORIA EM ENGENHARIA CIVIL, NAVAL, ELÉTRICA, ELETRÔNICA, HIDRÁULICA; SERVIÇOS DE; PRESTAÇÃO DE SERVIÇOS DE SONORIZAÇÃO MÓVEL E FIXA; SEGURANÇA ELETRÔNICA, CENTRAIS DE INTERFONE, SISTEMA DE PROTEÇÃO DE INCÊNDIO, SISTEMA DE PREVENÇÃO CONTRA ROUBO; MANUTENÇÃO DE APARELHOS DE AR CONDICIONADO; SERVIÇOS DE PORTARIA, RECEPÇÃO, VIGIA, SERVIÇOS GERAIS E GUARDIÃO DE PISCINAS; HOSPTAIS, LIMPEZA URBANA; LIMPEZA E TRATAMENTO DE PISCINAS RESIDENCIAIS E DE CLUBES SOCIAIS; SERVIÇOS DE VARRIÇÃO E CAPINA DE VIAS PÚBLICAS, MANUAL E MECANIZADA; MANUTENÇÃO DE ÁREAS VERDES; SERVIÇOS DE LIMPEZA DE

Handwritten signatures and initials at the bottom right of the page.





(Continuação da Certidão de Registro de Pessoa Jurídica Nº 68364/2021)

BOCAS DE LOBO E BUEIROS DE VIAS PÚBLICAS E PRIVADAS; SERVIÇOS DE MANUTENÇÃO PREVENTIVA E CORRETIVA, GESTÃO, IMPLANTAÇÃO E AMPLIAÇÃO DA REDE PÚBLICA DE ILUMINAÇÃO, COM OU SEM FORNECIMENTO DE MATERIAL; PRESTAÇÃO DE SERVIÇOS DE CONSERVAÇÃO E LIMPEZA DE ÁREAS PÚBLICAS, INDUSTRIAIS, COMERCIAIS E RESIDENCIAIS; PRESTAÇÃO DE SERVIÇOS DE REFRIGERAÇÃO, MANUTENÇÃO DE AR CONDICIONADO VEÍCULAR, INDUSTRIAL, COMERCIAL E RESIDENCIAL, SERVIÇOS DE BORRACHARIA, ALINHAMENTO E BALACEAMENTO AUTOMOTIVOS; PRESTAÇÃO DE SERVIÇOS DE PAISAGISMO ( JARDINAGEM, PODAS DE ÁRVORE, MONTAGEM DE JARDINS); SERVIÇOS DE PINTURA E ACABAMENTO; PRESTAÇÃO DE SERVIÇOS DE ALVENARIA; PRESTAÇÃO DE SERVIÇOS DE CONSERVAÇÃO DE ESTRADAS E RODOVIAS; FORNECIMENTO DE MÃO DE OBRA OPERACIONAL, E DE APOIO ADMINISTRATIVO; CONSERVAÇÃO E LIMPEZA DE MONUMENTOS E PATRIMÔNIOS HISTÓRICOS: SANITÁRIOS QUÍMICOS, FACHADAS; INSTALAÇÃO E MANUTENÇÃO DE ILUMINAÇÃO PÚBLICA; COMÉRCIO DE POSTES DE ILUMINAÇÃO PÚBLICA.

**CLASSE:**

A - EXECUCAO DE OBRA, PRESTACAO DE SERVICOS, DESENVOLVIMENTO DE ATIVIDADE TECNICA

**RESPONSÁVEL(EIS) TÉCNICO(S):**

**CARLOS WAGNER MARQUES DE AMORIM JUNIOR**

RNP: 2008046435

Registro: 2009152382 expedido em 14/01/2010

TÍTULO: ENGENHEIRO CIVIL

Atribuições: RES 218/73 - ART 07(AT.01 A 18)

Inclusão como QT: 24/07/2019

Inclusão como RT: 24/07/2019

Ramo Atividade: OBRAS E SERVICOS DE ENGA CIVIL / OS ENGA CIVIL

**JOAO MARCOS RODRIGUES DE SOUZA**

Carteira Nº R.J-851040471/D

Expedida em: 04/09/2003 pelo Crea-RJ

RNP: 2006341642

Registro: 1985104047 expedido em 06/02/1986

TÍTULO: ENGENHEIRO CIVIL

Atribuições: RES 218/73 - ART 07(AT.01 A 18)

TÍTULO: ENGENHEIRO DE SEGURANCA DO TRABALHO

Atribuições: RES 359/91 ART 4 (AT.01 A 18)

Inclusão como QT: 14/06/2021

Inclusão como RT: 14/06/2021

Ramo Atividade: OBRAS E SERVICOS DE ENGA CIVIL / OS ENGA CIVIL

**LUIZ GUSTAVO RODRIGUES DA SILVA**

RNP: 2015463593

Registro: 2016110186 expedido em 25/05/2016

TÍTULO: ENGENHEIRO MECANICO

Atribuições: RES 218/73 - ART 12(AT.01 A 18)

Inclusão como QT: 14/06/2021

Inclusão como RT: 14/06/2021

Ramo Atividade: OBRAS E SERVICOS DE ENGENHARIA MECANICA / OS ENG MECANICA

**MARCIO DOMINGUES VALLADAO FILHO**

RNP: 2015560491

Registro: 2012133713 expedido em 01/07/2016

TÍTULO: ENGENHEIRO ELETRICISTA

Atribuições: RES 218/73 - ART 08(AT.01 A 18)  
RES 218/73 - ART 09(AT.01 A 18)

Inclusão como QT: 24/07/2019

Inclusão como RT: 24/07/2019

Ramo Atividade: OBRAS E SERVICOS DE ENGENHARIA ELETRICA / OS ENG ELETRICA

148



Conselho Regional de Engenharia e Agronomia do Estado do Rio de Janeiro

**CREA-RJ**

**CERTIDÃO DE REGISTRO DE PESSOA JURÍDICA**

**68364/2021**

VÁLIDA ATÉ: 31/08/2021

1482  
J

**(Continuação da Certidão de Registro de Pessoa Jurídica Nº 68364/2021)**

Inclusão como QT: 24/07/2019

Inclusão como RT: 24/07/2019

Ramo Atividade: OBRAS E SERVICOS DE ENGENHARIA DE TELECOMUNICACOES / OS ENG DE TELECOMUNICACOES

Inclusão como QT: 24/07/2019

Inclusão como RT: 24/07/2019

Ramo Atividade: OBRAS E SERVICOS DE ENGENHARIA ELETRONICA / OS ENG ELETRONICA

**VANDRE NUNES MAYA**

RNP: 2012751490

Registro: 2013136555 expedido em 26/12/2013

TÍTULO: ENGENHEIRO FLORESTAL

Atribuições: RES 218/73 - ART 10(AT.01 A 18)

Inclusão como QT: 17/06/2020

Inclusão como RT: 17/06/2020

Ramo Atividade: OBRAS E SERVICOS DE ENGENHARIA FLORESTAL / OS ENG FLORESTAL

**QUADRO TÉCNICO:**

**MARCELO MARTINS CORGO FERREIRA**

RNP: 2004833343

Registro: 2007144612 expedido em 26/11/2007

TITULO: ENGENHEIRO ELETRICISTA

Atribuições: RES 218/73 - ART 09(AT.01 A 18)

RES 218/73 - ART 08(AT.01 A 18)

Início QT: 25/11/2019

**FINALIDADE DA CERTIDÃO:** Fins de concorrência publica

**Certidão de Registro de Pessoa Jurídica nº 68364/2021**

**Emitida às: 10/08/2021 10:31 (hora de Brasília)**

**Código de controle do comprovante: 0.4329952966037506**

A capacidade técnico profissional da empresa é comprovada pelo conjunto dos arquivos técnicos dos profissionais constantes de seu quadro técnico.

A autenticidade e a validade desta certidão deve ser confirmada no site do Crea-RJ ([www.crea-rj.org.br](http://www.crea-rj.org.br)).

A falsificação deste documento constitui crime previsto no Código Penal Brasileiro, sujeitando o autor à respectiva ação penal.

Esta certidão perderá a validade caso ocorra qualquer alteração posterior dos elementos cadastrais nela contidos desde que não representem a situação correta ou atualizada do registro.

Fica reservado ao Crea-RJ o direito de cobrar qualquer importância que venha a ser considerada devida.

Válida em todo território nacional.

Handwritten signatures and initials.



Conselho Regional de Engenharia e Agronomia do Estado do Rio de Janeiro

CREA-RJ

CERTIDÃO DE REGISTRO PROFISSIONAL

62973/2021

VÁLIDA ATÉ: 31/08/2021

11.13  
15.17

483  
9

Certificamos que o profissional abaixo citado encontra-se registrado neste Conselho, nos termos da Lei Federal número 5.194, de 24 de dezembro de 1.966. Certificamos ainda, face ao estabelecido nos artigos 68 e 69 da referida Lei, que o interessado não se encontra em débito com o Crea-RJ.

**DADOS DO REGISTRO**

Nome:	JOAO MARCOS RODRIGUES DE SOUZA	Data de Registro:	06/02/1986
Registro:	1985104047	Emitida em:	04/09/2003
Carteira:	RJ-851040471/D		
CPF:	913.987.387-00		
RNP:	2006341642		

**Título: ENGENHEIRO CIVIL**

**Atribuições:**

RES 218/73 - ART 07(AT.01 A 18)

Formado pelo(a): FACULDADES INTEGRADAS AUGUSTO MOTTA-FINAM

Data colação de grau: 30/01/1992

**Título: ENGENHEIRO DE SEGURANCA DO TRABALHO**

**Atribuições:**

RES 359/91 ART 4 (AT.01 A 18)

Formado pelo(a): UNIVERSIDADE FEDERAL FLUMINENSE

Data colação de grau: 01/08/1998

**FINALIDADE DA CERTIDÃO: PARA FINS DE LICITAÇÃO**

**Certidão de Registro Profissional nº 62973/2021**

**Emitida às: 22/07/2021 13:46 (hora de Brasília)**

**Código de controle do comprovante: 0.9012931295644617**

A autenticidade e a validade desta certidão deve ser confirmada no site do Crea-RJ ([www.crea-rj.org.br](http://www.crea-rj.org.br)).

Esta certidão perderá a validade caso ocorra qualquer alteração posterior dos elementos cadastrais nela contidos desde que não representem a situação correta ou atualizada do registro.

A falsificação deste documento constitui crime previsto no Código Penal Brasileiro, sujeitando o autor à respectiva ação penal.

Valida em todo território nacional.

Handwritten signatures and scribbles.

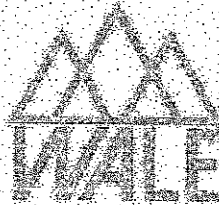

11.7.1984  
97

## CONTRATO DE PRESTAÇÃO DE SERVIÇOS DE RESPONSABILIDADE TÉCNICA

NA FORMA ABAIXO:

PELO PRESENTE INSTRUMENTO PARTICULAR E NA FORMA DE DIREITO DE UM LADO, A EMPRESA WALE COMÉRCIO E SERVIÇOS EIRELI-ME, ESTABELECIDADA COM SUA SEDE NA RUA GENERAL CASTRIOTO, 344 LOJA, COMP. 03 - BARRETO - NITERÓI - RJ - CEP 24.210-000, INSCRITA NO CNPJ Nº 26086779/0001-01, NESTE ATO REPRESENTADA PELO SEU PROPRIETÁRIO WAGNER AZEVEDO DE CARVALHO, BRASILEIRO, EMPRESÁRIO PORTADOR DA CARTEIRA DE IDENTIDADE 090420290 IPP/RJ E DO CPF 026.389.157-77, RESIDENTE E DOMICILIADO À RUA ARAGUAIA, 826, APT 401 - FREGUESIA - JACAREPAGUÁ - RJ, CEP: 22.745-270, AQUI AGORA DENOMINADO CONTRATANTE, E DO OUTRO LADO JOÃO MARCOS RODRIGUES DE SOUZA, BRASILEIRO, CASADO, ENGENHEIRO CIVIL, REGISTRO NO CREA RJ: 1985104047 - CÉDULA DE IDENTIDADE 03047942140 EXPEDIDA PELO DETRAN/RJ E DO CPF 91398738700, RESIDENTE E DOMICILIADO À: RUA GALVÃO, 487 - BARRETO - NITERÓI - RJ - CEP: 24.110-260, ESTADO DO RIO DE JANEIRO, AQUI DENOMINADO CONTRATADA, FIRMAM O PRESENTE CONTRATO DE PRESTAÇÃO DE SERVIÇOS TÉCNICOS A PARTIR DE 08/02/2021, INCLUSIVE, DE ACORDO COM A LEGISLAÇÃO CIVIL E COMUM E COM AS CONDIÇÕES ESPECÍFICAS A SEGUIR:

### CLÁUSULA PRIMEIRA - DOS SERVIÇOS

1.1. - O CONTRATADO É RESPONSÁVEL POR TODAS AS ATIVIDADES TÉCNICAS EXECUTADAS PELA PESSOA JURÍDICA, CONTEMPLADAS NO ÂMBITO DE SUAS ATRIBUIÇÕES LEGAIS.

### CLÁUSULA SEGUNDA - DOS ENCARGOS DA CONTRATANTE

2.1. - A CONTRATANTE, OBRIGA-SE A PAGAR AO CONTRATADO A QUANTIA MENSAL DE R\$ 6.600,00 (SEIS MIL, SEISCENTOS REAIS), EQUIVALENTE NESSA DATA A 6,0 SALÁRIOS MÍNIMOS ATÉ O 5º (QUINTO) DIA ÚTIL DO MÊS.

### CLÁUSULA TERCEIRA - DA CARGA HORÁRIA

3.1. - O CONTRATADO OBRIGA-SE A CUMPRIR UMA CARGA HORÁRIA DE 4 (QUATRO) HORAS POR DIA, DE SEGUNDA À SEXTA - FEIRA, NO HORÁRIO ENTRE 13:00 AS 17:00H.

### CLÁUSULA QUARTA - DA DURAÇÃO

4.1. - O CONTRATO ORA ASSINADO, VIGORARÁ PELO PRAZO INDETERMINADO A CONTAR DA DATA DE SUA ASSINATURA.

### CLÁUSULA QUINTA - DA RECISÃO



1485  
J

CERTIFICAMOS, em cumprimento ao disposto na Resolução nº1.025, de 30 de Outubro de 2009, do Confea que consta dos assentamentos deste Conselho Regional de Engenharia e Agronomia do Rio de Janeiro - Crea-RJ, o Acervo Técnico do profissional JOAO MARCOS RODRIGUES DE SOUZA referente à(s) .....  
Anotação(ões) de Responsabilidade Técnica - ART abaixo discriminada(s): .....

Profissional: **JOAO MARCOS RODRIGUES DE SOUZA**.....

Registro: **1985104047** RNP: **2006341642**.....

Título Profissional: **ENGENHEIRO CIVIL e ENGENHEIRO DE SEGURANCA DO TRABALHO** .....

ART Nº **OL00145556** - de 30/03/2015 Tipo de registro: **OBRA OU SERVICO**.....

Baixada em: **02/04/2015** por: **CONCLUSAO**.....

Executante: **PROARQ-Z CONSTRUCOES E TRANSPORTES LTDA-ME**.....

Registro: **2014201421**.....

Contratante: **CONDOMÍNIO RESIDENCIAL ALMIRANTE SILVIO DE NORONHA**.....

Endereço: **RUA DR. MARIO VIANA 734 - SANTA ROSA**.....

**NITEROI RJ**.....

Atividade Técnica: .....

(1): **DIRECAO DE OBRA**.....

(2): **EXECUCAO DE OBRA**.....

(3): **PROJETO**.....

Especificação da Atividade: .....

(1): **CONSTRUCAO**.....

(2): **FUNDACAO**.....

(3): **PAVIMENTACAO**.....

Complemento: .....

(1): **EDIFICACAO RESIDENCIAL** .....

Informação Complementar: .....

**CONSTRUÇÃO DE EDIFICAÇÃO, PAVIMENTAÇÃO, DRENAGEM, ESGOTO E REFORMA DO TELHADO DA COBERTURA DO 12º PAVIMENTO DO CONDOMÍNIO DO EDIFÍCIO CONJUNTO .. RESIDENCIAL ALMIRANTE SYLVIO DE NORONHA.** .....

Quantificação: **250,00 m2**.....

Data de Início: **30/12/2014**.....

Prazo do Contrato: **DETERMINADO 3 mes(es)**.....

Valor de Contrato/Honorário: **R\$ 471.321,59**.....

Endereço: **RUA DOUTOR MARIO VIANA 734 - SANTA ROSA**.....

**NITEROI RJ**.....

**RESSALVAS:** .....

O Atestado em anexo não confere reconhecimento de habilitação profissional para o(s) serviço(s) referente(s) a **ENGENHARIA AGRONÔMICA [ELABORAÇÃO DE PROJETO** .....

(CONTINUA)



1486  
11/19  
*[Handwritten signature]*

**(Continuação da CERTIDÃO DE ACERVO TÉCNICO Nº 61817/2021)**

EXECUTIVO DE JARDINAGEM; PLANTIO DE GRAMAS EM PLACAS E ARBUSTOS], ENGENHARIA .....  
ELÉTRICA [INSTALAÇÕES TELEFÔNICAS E DE DADOS] E ENGENHARIA MECÂNICA [SUBSTITUIÇÃO ..  
DE DUTOS DE AR] o(s) qual(is) e(são) atribuição(ões) que exigem responsabilidade ..  
técnica de um ENGENHEIRO AGRÔNOMO, ENGENHEIRO ELETRICISTA E ENGENHEIRO MECÂNICO .....

CERTIFICAMOS, finalmente, que se encontra vinculado à presente Certidão de Acervo Técnico - CAT,  
com ressalvas o atestado contendo 3 folha(s), expedido pelo contratante da obra/serviço, a quem ..  
cabe a responsabilidade pela veracidade e exatidão das informações nele constantes. ....

**Certidão de Acervo Técnico nº 61817/2021**

**Emitida às: 19/07/2021 16:38 (hora de Brasília)**

**Código de controle do comprovante: 0.5803107881912295**

**Rio de Janeiro, 19 de Julho de 2021**

**LETICIA TEIXEIRA MOLINARI GENTIL**  
**Coordenadora de Acervo Técnico - Mat. 1175**  
**(POR DELEGAÇÃO)**

A CAT a qual o atestado está vinculado é o documento que comprova o registro do atestado no Crea.

A CAT a qual o atestado está vinculado constituirá prova da capacidade técnico-profissional da pessoa jurídica somente se o responsável técnico indicado estiver ou venha a ser integrado ao seu quadro técnico por meio de declaração entregue no momento da habilitação ou da entrega das propostas.

A CAT é válida em todo o território nacional.

A CAT perderá a validade no caso de modificação dos dados técnicos qualitativos e quantitativos nela contidos, bem como de alteração da situação do registro da ART.

A autenticidade e a validade desta certidão deve ser confirmada no site do Crea-RJ ([www.crea-rj.org.br](http://www.crea-rj.org.br)).

A falsificação deste documento constitui crime previsto no Código Penal Brasileiro, sujeitando o autor à respectiva ação penal.

*[Handwritten signatures and marks]*

Este documento foi assinado digitalmente por Leticia Teixeira Molinari Gentil

Este documento foi assinado digitalmente por Leticia Teixeira Molinari Gentil

487  
10/

**ATESTADO DE CAPACIDADE TÉCNICA**

Atestamos para os devidos fins, que a empresa **ProArq-Z Construções e Transporte Ltda-ME**, CNPJ:12.411.345/0001-17, executou sob Responsabilidade Técnica do Engenheiro Civil – **João Marcos Rodrigues de Souza**, CREA-RJ: 1985.104.047, os serviços abaixo descritos:

**CONTRATANTE:** CONDOMÍNIO DO EDIFÍCIO CONJUNTO RESIDENCIAL ALMIRANTE SYLVIO DE NORONHA.  
**CNPJ:**27.787.019/0001-86.

**CONTRATADO:** PROARQ-Z CONSTRUÇÕES E TRANSPORTE LTDA-ME.  
**CREA/RJ:** 2014.201.421  
**CNPJ:**12.411.345/0001-17

**INÍCIO:**30/12/2014.  
**TERMINO:**30/03/2015.

**VALOR DOS SERVIÇOS:**R\$471.321,59 (quatrocentos e setenta e um mil trezentos e vinte e um reais e cinquenta e nove centavos).

**LOCAL DA OBRA:** Condômino do Edifício Conjunto Residencial Almirante Sylvio de Noronha.

**ENDEREÇO DA OBRA:** Rua Mario Viana, 734, Santa Rosa, Niterói / RJ CEP:24.241-002

**OBRA:** Construção de edificação, pavimentação, drenagem, esgoto e reforma do telhado da cobertura do 12º pavimento do condomínio do Edifício Conjunto Residencial Almirante Sylvio de Noronha.

Niterói, 31 de março de 2015.

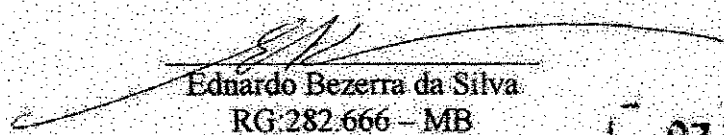

**Ednardo Bezerra da Silva**  
RG:282.666 – MB  
Sindico  
**Ednardo Bezerra da Silva**  
Sindico

27.787.019/0001-86  
CONDOMÍNIO CONJ. RES. ALMIRANTE SYLVIO NORONHA  
RUA MARIO VIANA, 734  
SANTA ROSA - CEP: 24.241-002

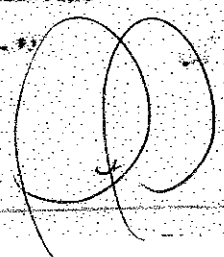



# Condomínio do Edifício Conjunto Residencial Almirante Sylvio de Noronha

11.12/1488  
Q

## PLANILHA ORÇAMENTÁRIA

Condomínio do Edifício Conjunto Residencial Almirante Sylvio de Noronha

CNPJ: 27.787.019/0001-86

OBRAS: Construção de edificação, pavimentação, drenagem, esgoto e reforma do telhado da cobertura do 12º pavimento do condomínio Residencial Almirante Sylvio de Noronha

END: Rua Mário Viana, 734 - Santa Rosa - Niterói / RJ - CEP: 24141-002

Niterói, 31 de março de 2015.

ITEM	DESCRIÇÃO	UNID.	QUANT.	UNIT.	TOTAL
<b>1 ADMINISTRAÇÃO</b>					
1	ART	nr	1,00	200,00	RS 200,00
1.3	Placa de obra	nr	1,00	180,00	RS 180,00
<b>TOTAL DO ITEM</b>					<b>RS 380,00</b>
<b>21 LOCAÇÃO DA OBRA</b>					
21.1	Locação da Obra	m²	250,00	5,80	RS 1.450,00
<b>2.2 PROJETO EXECUTIVO</b>					
2.2.1	Projeto executivo (Arquitetura, jardinagem, estrutura e instalações)	m²	700,00	10,00	RS 7.000,00
<b>TOTAL DO ITEM</b>					<b>RS 8.450,00</b>
<b>3 CANTEIRO DE OBRAS</b>					
<b>3.1 ANDAIMES</b>					
3.1.1	Locação de andaime tubular	m² / mês	180,00	6,60	RS 1.188,00
<b>TOTAL DO ITEM</b>					<b>RS 1.188,00</b>
<b>4.1</b>					
4.1	Limpeza do terreno	m²	300,00	12,00	RS 3.600,00
4.2	Escavação manual de vala	m³	62,00	28,29	RS 1.753,98
4.3	Aterro de vala com material de 1ª categoria	m³	62,00	36,38	RS 2.255,56
<b>TOTAL DO ITEM</b>					<b>RS 7.609,54</b>
<b>5.1</b>					
5.1	Transporte de andaime tubular	m² x km	4000,00	0,06	RS 240,00
5.2	Carga e descarga de andaime tubular	m²	60,00	0,36	RS 21,60
5.3	Transporte de qualquer natureza	tkm	1690,00	0,30	RS 997,10
<b>TOTAL DO ITEM</b>					<b>RS 1.258,70</b>
<b>6.1</b>					
6.1	Concreto magro 15 Mpa usinado com layamento- calcamento	m²	90,00	296,00	RS 23.840,00
6.2	Concreto usinado bombeado 25 Mpa para fundações e estruturas (sapatas, vigas, cintas e pilares)	m³	62,00	326,30	RS 20.230,60
6.3	Forma de madeira 3ª	m²	65,00	9,45	RS 614,25
6.4	Concreto usinado bombeado 25 Mpa para laje	m²	25,00	326,30	RS 8.157,50
6.5	Barras de aço - CA-50 6.3 a 12.5 mm - fôrçamento, corte, dobra e colocação	kg	1750,00	4,90	RS 8.575,00
6.6	Laje pré moldada 300kg/m³	m²	250,00	28,90	RS 7.225,00
<b>TOTAL DO ITEM</b>					<b>RS 68.642,35</b>
<b>7.1</b>					
7.1	Alvenaria em tijolo cerâmico 10x20x30 cm	m²	485,00	22,15	RS 10.742,75
<b>TOTAL DO ITEM</b>					<b>RS 10.742,75</b>
<b>8.1</b>					
8.1	Chapisco em parede - traço 1:4 cimento e areia	m²	970,00	5,90	RS 5.723,00
8.2	Emboço de arg. de cimento e areia 1:3 2,5 cm	m²	970,00	13,20	RS 12.804,00
8.3	Azulejo branco 15 x 15 cm assentamento e rejunte	m²	120,00	46,80	RS 5.616,00
8.4	Granito em placas polido 30x15 cm para revestimento em fachada	m²	200,00	89,15	RS 17.830,00
<b>TOTAL DO ITEM</b>					<b>RS 18.537,00</b>
<b>9.1</b>					
9.1	Porta de madeira para pintura lisa 0,90x1,20 c/ cabotefe, aduelas e ferragens	und	4,00	459,00	RS 1.836,00
9.2	Porta de madeira para pintura lisa 0,90x1,21 com catenocetes aduela e ferragens	und	4,00	564,00	RS 2.256,00
9.3	Substituição de juntas de ferro por juntas de alumínio anodizado com vidro 1,20 x 1,20 do condomínio	und	40,00	358,00	RS 14.320,00
<b>TOTAL DO ITEM</b>					<b>RS 18.412,00</b>
<b>10.1</b>					
10.1	Peitoril em granito L=15,00 E=2,00 cm - cunha andorinha	m	9,60	15,45	RS 148,32
10.2	Soleira em granito L=15,00 E=3,00 cm - cunha andorinha	m	6,80	23,00	RS 156,40
<b>TOTAL DO ITEM</b>					<b>RS 304,72</b>
<b>11.1</b>					
11.1	Fôrro de gesso placa 60x60	m²	250,00	19,10	RS 4.775,00
<b>TOTAL DO ITEM</b>					<b>RS 4.775,00</b>
<b>12.1</b>					
12.1	Pintura com tinta acrílica duas demãos com base e sub-base	m²	2000,00	13,20	RS 26.400,00
<b>TOTAL DO ITEM</b>					<b>RS 26.400,00</b>
<b>13.1</b>					
13.1	Revestimento de piso (granulosa) com junta - salão de festas e portarias dos blocos 04, 05 e 06	m²	625,00	23,14	RS 14.462,50
13.2	Contra piso cimento e areia 1:5 espessura 5,00 cm	m²	250,00	12,42	RS 3.105,00
<b>TOTAL DO ITEM</b>					<b>RS 17.567,50</b>

Rua Mário Viana, nº 734 - Santa Rosa.  
Niterói - RJ - CEP: 24141-002

M. S. [Handwritten signature]



Condomínio do Edifício Conjunto Residencial Almirante Sylvio de Noronha

1489  
C

ITEM	DESCRIÇÃO	UNID.	QUANT.	UNIT.	TOTAL
<b>14.1 - ELÉTRICAS</b>					
14.1.1	Cabo de 3/4 - fornecimento e instalação	m	350,00	8,45	RS 2.957,50
14.1.2	Cabo de cobre isolado - 450/750 2,5 mm², fornecimento e instalação	mt	500,00	4,80	RS 2.400,00
14.1.3	Cabo de cobre isolado - 450/750 4,5 mm², fornecimento e instalação	m	150,00	6,63	RS 997,50
14.1.4	Cabo de cobre isolado - 450/750 6,5 mm², fornecimento e instalação	m	60,00	8,86	RS 531,60
14.1.5	Quadro de distribuição para 12 disjuntores termomagnético	und	1,00	524,00	RS 524,00
14.1.6	Disjuntor monopolar 10 A 30 A - 240 V	und	6,00	12,00	RS 72,00
14.1.7	Disjuntor monopolar 35 A 50 A - 240 V	und	4,00	65,00	RS 260,00
14.1.8	Disjuntor monopolar 60 A 100 A - 240 V	und	1,00	99,00	RS 99,00
14.1.9	Bocal de porcelanato	und	8,00	4,50	RS 36,00
14.1.10	Tomada do embutir 2P+T 15 A/250VC	und	12,00	4,90	RS 58,80
14.1.11	Interruptor simples 10 A /250 V-	und	8,00	10,51	RS 84,08
14.1.12	Luminária de embutir c/2 lâmpadas fluorescente 40 w	und	3,00	63,00	RS 520,00
<b>TOTAL DO ITEM</b>					<b>RS 4.528,48</b>
<b>14.2 - TELEFONIA E DADOS</b>					
14.2.1	Unidade de referencia telefonia	ur	10,00	98,00	RS 980,00
14.2.2	Unidade de referencia dados	ur	10,00	65,00	RS 650,00
<b>TOTAL DO ITEM</b>					<b>RS 1.630,00</b>
<b>14.3 - INSTALAÇÕES HIDRAULICAS</b>					
14.3.1	Reservatório de fibrocimento, cap 1000 com acessórios	und	2,00	556,33	RS 1.113,06
14.3.2	Torneira de boa vazão 3/4 com bacia plastica - fornecimento e instalação	und	2,00	52,46	RS 104,92
14.3.3	Caixa de inspeção em concreto pré-moldado DN 60 cm c/ tampa H=60 fornecimento e instalação	und	4,00	154,00	RS 616,00
14.3.4	Caixa de guarda em PVC 250X230X75MM, c/ tampa fornecimento e instalação	und	1,00	321,00	RS 321,00
14.3.5	Caixa sifonada PVC 150X150X250 mm redonda fornecimento e instalação	und	4,00	33,02	RS 132,32
14.3.6	Raio sifonado de PVC 100X100 mm - fornecimento e instalação	und	4,00	19,94	RS 79,76
14.3.7	Paredeira de louça branca - fornecimento e instalação	und	2,00	47,63	RS 95,26
14.3.8	Saboneteira de louça branca 7,5 X 15 cm fornecimento e instalação	und	2,00	40,16	RS 80,32
14.3.9	Cabide de louça branca simples tipo garcho - fornecimento e instalação	und	2,00	36,07	RS 72,14
14.3.10	Lavatório de louça branca, sem coluna, com torneira cromada popular, sifão, válvula engate plastico	und	2,00	164,15	RS 328,30
14.3.11	Vaso sanitário ex acoplado louça branca, com c/ p/ fixação e acenit. fornecimento e instalação	und	2,00	458,00	RS 916,00
14.3.12	Ponto de esgoto PVC 100 mm - medida 1,10 m de tubo de PVC espessa (perfil DN 100mm) e 1 Joelho P	und	2,00	59,69	RS 119,38
14.3.13	Ponto de água fria PVC 1/2" medida 5,00m de tubo PVC rosca vel água fria 1/2" e 2 Joelhos de PVC rosca vel 90° água fria 1/2" - fornecimento e instalação	und	10,00	46,68	RS 466,80
14.3.14	Registro gaveta 1/2" bruto latão	und	5,00	36,48	RS 182,40
14.3.15	Pia aço inox 200X60 cm com 2 cubas	und	1,00	327,65	RS 327,65
14.3.16	Sifão em metal cromado 1" X 1/2"	und	1,00	89,50	RS 89,50
14.3.17	Válvula em metal cromado 3 1/2" X 1 1/2"	und	1,00	43,71	RS 43,71
14.3.18	Torneira cromada tubo móvel para bancada 1/2" OU 3/4" para pia de cozinha	und	1,00	197,13	RS 197,13
<b>TOTAL DO ITEM</b>					<b>RS 5.273,65</b>
<b>14.4 - INSTALAÇÕES MECANICAS</b>					
14.4.1	Substituição de Duto de ar Condicionado, chapa 24+mantal ao vidro - Pap Aluz preparada 25 x 20cm	m	125,00	75,00	RS 9.375,00
<b>TOTAL DO ITEM</b>					<b>RS 0,00</b>
<b>15 - COBERTURAS</b>					
<b>15.1 - TELHADOS</b>					
15.1.1	Estrutura de madeira de lei vão de 15 a 20 m	m²	320,00	69,00	RS 22.080,00
15.1.2	Estrutura de madeira de lei para telha de 6 mm fibrocimento - para recuperação de telhado do 12º andar do bloco 08	m²	330,00	42,00	RS 13.860,00
15.1.3	Rafo fibrocimento, incluindo fixação	m	60,00	23,00	RS 1.500,00
15.1.4	Telha em fibrocimento canal 90	m²	320,00	212,00	RS 67.840,00
15.1.5	Telha em fibrocimento 6 mm - para recuperação de telhado do 12º andar do bloco 08	m²	330,00	45,00	RS 14.850,00
15.1.6	Fornecimento e instalação de 2 tenda, para o Playground, com 100 m² cada, compreendendo estrutura metálica e lona sem emendas, em vinil com esp. 0,6mm, impermeável, antichama, anti fungo e	m²	200,00	45,00	RS 9.000,00
<b>TOTAL DO ITEM</b>					<b>RS 128.136,00</b>
<b>16 - IMPERMEABILIZAÇÃO</b>					
16.1	Impermeabilização com manta asfáltica 4 mm aluminizada tipo III com aplicação de emulsão asfáltica	m²	650,00	52,00	RS 33.800,00
<b>TOTAL DO ITEM</b>					<b>RS 33.800,00</b>
<b>17 - URBANIZAÇÃO</b>					
17.1	Arbusto com altura maior que 1,00 metro	und	12,00	98,00	RS 1.176,00
17.2	Piêdo de gram em placas	m²	360,00	6,54	RS 2.354,40
<b>TOTAL DO ITEM</b>					<b>RS 3.530,40</b>
<b>18 - PAVIMENTAÇÃO</b>					
18.1	Melo fio em concreto moldado in loco, usado 15 MPa, com 30 cm alt x 15 base - sugata	m	1500,00	22,00	RS 33.000,00
18.2	Pavimentação de via em paralelepípedos aluminados em fileiras alternadas	m²	3000,00	39,00	RS 117.000,00
18.3	Base e sub-base com camada de bico corrida e pó de pedra compactada a cada 20 cm para acantamento de paralelo	m²	98,00	26,50	RS 2.597,00
<b>TOTAL DO ITEM</b>					<b>RS 152.597,00</b>
<b>19 - SERVIÇOS COMPLEMENTARES</b>					
19.1	Limpeza da obra	ob	1,00	950,00	RS 950,00
<b>TOTAL DO ITEM</b>					<b>RS 950,00</b>
<b>TOTAL GERAL</b>					<b>RS 471.321,58</b>

Edoardo Bezerra da Silva  
Sindico  
Rua Mário Viana, nº 734 - Santa Rosa  
Niterói - RJ - CEP: 24141-002

Edoardo Bezerra da Silva  
Sindico

## Protocolo de Assinatura(s)

1490  
19/07/21

O documento acima foi proposto para assinatura digital. Para verificar as assinaturas acesse o endereço <https://docflow.crea-rj.org.br/docflow/digitalSignChecker.jsf> e utilize o código abaixo para verificar se este documento é válido.

Código de verificação: ZUR8-OHC2-UMZR-**IKHO**



O(s) nome(s) indicado(s) para assinatura, bem como seu(s) status em 19/07/2021 é(são) :

● Leticia Teixeira Molinari Gentil - 19/07/2021 16:54:16

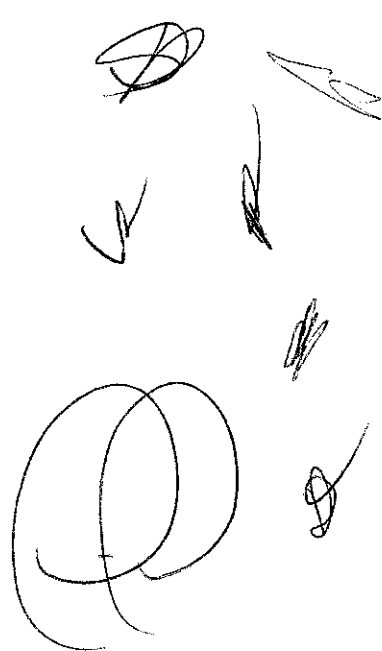



1491  
11/3

CERTIFICAMOS, em cumprimento ao disposto na Resolução nº1.025, de 30 de Outubro de 2009, do Confea que consta dos assentamentos deste Conselho Regional de Engenharia e Agronomia do Rio de Janeiro - Crea-RJ, o Acervo Técnico do profissional JOAO MARCOS RODRIGUES DE SOUZA referente à(s) .....  
Anotação(ões) de Responsabilidade Técnica - ART abaixo discriminada(s): .....

Profissional: **JOAO MARCOS RODRIGUES DE SOUZA**.....

Registro: **1985104047** RNP: **2006341642**.....

Título Profissional: **ENGENHEIRO CIVIL e ENGENHEIRO DE SEGURANCA DO TRABALHO** .....

ART Nº **OL00160273** - de 24/04/2015 Tipo de registro: **OBRA OU SERVICO**.....

Baixada em: **27/04/2015** por: **CONCLUSAO**.....

Executante: **PROARQ-Z CONSTRUCOES E TRANSPORTES LTDA-ME**.....

Registro: **2014201421**.....

Contratante: **FRÓES BOX ESQUADRIAS DE ALUMÍNIO E VIDRAÇARIA LTDA**.....

Endereço: **RUA DOUTOR MARCH 577 - VENDA DA CRUZ**.....

**SAO GONCALO RJ**.....

Atividade Técnica: .....

(1): **DIRECAO DE OBRA**.....

(2): **EXECUCAO DE OBRA**.....

(3): **PROJETO**.....

Especificação da Atividade: .....

(1): **CONSTRUCAO**.....

(2): **FUNDACAO**.....

(3): **PAVIMENTACAO**.....

Complemento: .....

(1): **CONCRETO** .....

(2): **ESTRUTURA METALICA** .....

(3): **SISTEMA CONTRA INCENDIO** .....

Informação Complementar: .....

**CONSTRUÇÃO DE GALPÃO EM ESTRUTURA METÁLICA, COMPREENDENDO: PROJETO EXECUTIVO, FUNDAÇÕES, PAVIMENTAÇÃO, ESTRUTURA METÁLICA E COBERTURA DE NOVA INSTALAÇÃO DA EMPRESA.** .....

Quantificação: **900,00 m2**.....

Data de Início: **27/01/2015**.....

Prazo do Contrato: **DETERMINADO 3 mes(es)**.....

Valor de Contrato/Honorário: **R\$ 651.915,40**.....

Endereço: **RUA PEDRO ERNESTO 36 - VENDA DA CRUZ**.....

**NITEROI RJ**.....

**RESSALVAS:** .....

(CONTINUA)

Este documento foi assinado digitalmente por Leicia Teixeira Molinari Gentil

*(Handwritten signatures and initials)*



11/07/2021  
[Handwritten signature]

(Continuação da CERTIDÃO DE ACERVO TÉCNICO Nº 61612/2021)

O Atestado em anexo não confere reconhecimento de habilitação profissional para ....  
o(s) serviço(s) referente(s) a ENGENHARIA ELÉTRICA [PROJETO E EXECUÇÃO DE .....  
INSTALAÇÕES DE TELEFONIA E LÓGICA] E AGRONOMIA [PLANTIO DE ARBUSTO E GRAMA] o(s) ...  
qual(is) e(são) atribuição(es) que exige(m) responsabilidade Técnica de um .....  
ENGENHEIRO ELETRICISTA E ENGENHEIRO AGRÔNOMO .....

CERTIFICAMOS, finalmente, que se encontra vinculado à presente Certidão de Acervo Técnico - CAT,  
com ressalvas o atestado contendo 4 folha(s), expedido pelo contratante da obra/serviço, a quem ..  
cabe a responsabilidade pela veracidade e exatidão das informações nele constantes. ....

**Certidão de Acervo Técnico nº 61612/2021**  
**Emitida às: 19/07/2021 15:11 (hora de Brasília)**  
**Código de controle do comprovante: 0.5907573214973754**

**Rio de Janeiro, 19 de Julho de 2021**

**LETICIA TEIXEIRA MOLINARI GENTIL**  
**Coordenadora de Acervo Técnico - Mat. 1175**  
**(POR DELEGAÇÃO)**

A CAT à qual o atestado está vinculado é o documento que comprova o registro do atestado no Crea.

A CAT à qual o atestado está vinculado constituirá prova da capacidade técnico-profissional da pessoa jurídica somente se o responsável técnico indicado estiver ou venha a ser integrado ao seu quadro técnico por meio de declaração entregue no momento da habilitação ou da entrega das propostas.

A CAT é válida em todo o território nacional.

A CAT perderá a validade no caso de modificação dos dados técnicos qualitativos e quantitativos nela contidos, bem como de alteração da situação do registro da ART.

A autenticidade e a validade desta certidão deve ser confirmada no site do Crea-RJ ([www.crea-rj.org.br](http://www.crea-rj.org.br)).

A falsificação deste documento constitui crime previsto no Código Penal Brasileiro, sujeitando o autor à respectiva ação penal.

[Handwritten signatures and initials]

Este documento foi assinado digitalmente por Leticia Teixeira Molinari Gentil

Este documento foi assinado digitalmente por Leticia Teixeira Molinari Gentil

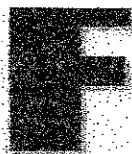

FRÖES BOX

Esquadrias de Alumínio e Vidraçaria Ltda

CNPJ: 15.465.656/0001-57

15.465.656/0001-57  
9

**ATESTADO DE CAPACIDADE TÉCNICA**

Atestamos para os devidos fins, que a empresa **ProArq-Z Construções e Transporte Ltda-ME**, CNPJ:12.411.345/0001-17, executou sob Responsabilidade Técnica do Engenheiro Civil – **João Marcos Rodrigues de Souza**, CREA-RJ: **1985.104.047**, os serviços abaixo descritos:

**CONTRATANTE: FRÖES BOX ESQUADRIAS DE ALUMÍNIO E VIDRAÇARIA LTDA.**  
CNPJ:15.465.656/0001-57.

**CONTRATADO: PROARQ-Z CONSTRUÇÕES E TRANSPORTE LTDA-ME.**  
CREA/RJ: 2014.201.421  
CNPJ:12.411.345/0001-17

**INÍCIO:27/01/2015.**  
**TERMINO:27/04/2015.**

**VALOR DOS SERVIÇOS:R\$651.915,40** (seiscentos e cinquenta e um mil novecentos e quinze reais e quarenta centavos).

**LOCAL DA OBRA:** Venda da Cruz – Niterói / RJ.

**ENDEREÇO DA OBRA:** Rua Pedro Ernesto, 36 – Venda da Cruz, Niterói / RJ CEP 24.410-000

**OBRA:** Construção de Galpão em estrutura metálica, compreendendo, Projeto executivo, fundações, pavimentação, estrutura metálica e cobertura de nova instalação da empresa.

Niterói, 27 de abril de 2015.

Paula Patrícia Oliveira Novo  
ID.12790388-8 - DETRAN/RJ  
CPF:093.229.037-08  
Sócia Administradora

15.465.656/0001-57

FRÖES BOX ESQUADRIAS DE ALUMÍNIO E VIDRAÇARIA LTDA - ME

R. Visconde de Itaboraí, 186 - Comp. 201

Centro - CEP 24.030-000

NITERÓI - RJ



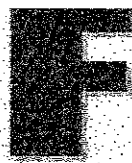

FÓRÕES BOX

11.3/1694

# Esquadrias de Alumínio e Vidraçaria Ltda

CNPJ: 15.465.656/0001-57

## PLANTIA ORÇAMENTARA

CNPJ: 15.465.656/0001-57

**OBRA:** Construção de Galpão em estrutura metálica, compreendendo Projeto executivo, fundações, pavimentação, estrutura metálica e cobertura de nova instalação da empresa.

**END:** Rua Pedro Ernesto, 36 - Venda da Cruz - Niterói / RJ - CEP: 24.110-680

São Gonçalo, 27 de abril de 2015.

ITEM	DESCRIÇÃO	UNID.	QTD.	UNIT.	TOTAL
<b>1 ADMINISTRAÇÃO</b>					
1	ART	nr	1,00	750,00	R\$ 750,00
1.3	Placa de obra	nr	1,00	360,00	R\$ 360,00
<b>TOTAL DO ITEM</b>					<b>R\$ 1.110,00</b>
<b>2 SERVIÇOS PRELIMINARES</b>					
<b>2.1 LOCAÇÃO DA OBRA</b>					
2.1.1	Locação da Obra	m²	500,00	5,80	R\$ 2.900,00
<b>2.2 PROJETO EXECUTIVO</b>					
2.2.1	Projeto de executivo (instalações, fundação e estrutura)	h	620,00	40,00	R\$ 24.800,00
<b>TOTAL DO ITEM</b>					<b>R\$ 27.700,00</b>
<b>3 CANTIEIRO DE OBRAS</b>					
<b>3.1 ANDAIMES</b>					
3.1.1	Locação de andaime tubular	m² / mês	450,00	6,50	R\$ 2.925,00
<b>TOTAL DO ITEM</b>					<b>R\$ 2.925,00</b>
<b>4 MOVIMENTAÇÃO DE TERRA</b>					
4.1	Limpeza de terreno	m²	1.130,00	5,00	R\$ 5.650,00
4.2	Escavação manual de vala com material de 1ª categoria até 1,5 m	m³	166,22	28,29	R\$ 4.702,36
4.3	Resteio de vala com material de 1ª categoria	m³	38,36	36,38	R\$ 1.395,54
<b>TOTAL DO ITEM</b>					<b>R\$ 11.747,90</b>
<b>5 TRANSPORTE</b>					
5.1	Carga manual e descarga mecânica de material a granel (agregados, pedras de rio, paralelos, terra e escombros)	m³	1.580,00	0,36	R\$ 568,80
5.2	Transporte de carga de qualquer natureza, caminhão basculante 8 T	t/km	3.678,00	0,59	R\$ 2.170,02
<b>TOTAL DO ITEM</b>					<b>R\$ 2.738,82</b>
<b>6 FUNDAÇÕES E ESTRUTURAS</b>					
6.1	Piso em Concreto 10 cm 15 Mpa para calçamento com junta 1,00x1,00 m, com impermeabilizante de pega.	m²	200,00	48,00	R\$ 9.600,00
6.2	Concreto armado usinado bombeado 30 Mpa para fundações e estruturas (sapatas, vigas, cintas e pilares)	m³	97,00	326,30	R\$ 31.651,10
6.3	Fôrma de madeira 5"	m²	136,00	9,45	R\$ 1.284,50
6.4	Tela para estrutura em concreto armado, malha 10x10 cm - 6,3 mm	kg	2.500,00	4,90	R\$ 12.250,00
6.5	Barra de aço CA-50 6,3 a 12,5 mm - fornecimento, corte, dobra e colocação (sapatas, vigas, cintas e pilares)	kg	6.790,00	4,90	R\$ 33.271,00
6.6	Laje pré moldada 300kg/m² vão até 5 m, compreendendo, vigas, fielos e armadura negativa, inclusivo capicamento de 7 cm de esp. Com concreto 30 Mpa e vergas de concreto armado com aproveitamento da madeira em 10 vezes.	m²	200,00	198,00	R\$ 39.600,00
6.7	Estrutura metálica para para cintas, vigas e pilares - fornecimento e montagem.	kg	12.487,00	9,56	R\$ 119.375,72
<b>TOTAL DO ITEM</b>					<b>R\$ 216.728,32</b>
<b>7 ALVENARIA</b>					
7.1	Alvenaria em bloco de concreto 14x19x39 cm	m²	785,00	22,13	R\$ 17.387,75
7.2	Alvenaria em bloco vazado 30x30x37 - cobogó	m²	200,00	15,21	R\$ 3.042,00
<b>TOTAL DO ITEM</b>					<b>R\$ 20.429,75</b>
<b>8 REVESTIMENTOS</b>					
8.1	Chapisco em parede - traço 1:4 cimento e areia	m²	1.800,00	5,90	R\$ 10.620,00
8.2	Emboço de arg de cimento e areia 1:3 2,5 cm	m²	1.800,00	13,20	R\$ 23.760,00
<b>TOTAL DO ITEM</b>					<b>R\$ 34.380,00</b>

Rua Dr. Manoel, 677 - Venda da Cruz - São Gonçalo / RJ - CEP: 24.410-000

Fone: (021) 2720-9208 / 3702-2800

e-mail: fformosa@foroes.com.br ou foroes@foroes.com.br



RÓES BOX

Esquadrias de Alumínio e Vidraçaria Ltda

CNPJ: 15.145.155/0001-57

1495  
4

ITEM	DESCRIÇÃO	UNID.	QUANT.	UNIT.	TOTAL
<b>9 - PINTURAS</b>					
9.1	Pintura com ferrugem - proteção e acabamento da estrutura metálica e da estrutura da cobertura - base e sub-base	m²	900,00	12,35	R\$ 11.115,00
9.2	Pintura tinta acrílica com preparo de base e sub-base	m²	1.800,00	11,22	R\$ 20.196,00
<b>TOTAL DO ITEM 9</b>					
<b>10 - INSTALAÇÕES</b>					
<b>10.1 - ELÉTRICAS</b>					
10.1.1	Fornecimento e Instalação de Padrão de entrada trifásico em poste (PC) - completo. Tensão 380/220 Volts - Carga demandada: Acima de 22 até 42 KW	und	1,00	4.896,00	R\$ 4.896,00
10.1.2	Eletrocalha e eletroduto 3/4 fornecimento e instalação	m	700,00	8,45	R\$ 5.915,00
10.1.3	Cabo de cobre isolado - 450/750 2,5 mm², fornecimento e instalação	m	1.000,00	4,80	R\$ 4.800,00
10.1.4	Cabo de cobre isolado - 450/750 4,5 mm², fornecimento e instalação	m	300,00	6,65	R\$ 1.995,00
10.1.5	Cabo de cobre isolado - 450/750 6,5 mm², fornecimento e instalação	m	120,00	8,66	R\$ 1.039,20
10.1.6	Quadro de distribuição para 24 disjuntores termomagnético	und	1,00	524,00	R\$ 524,00
10.1.7	Disjuntor unipolar 10 A 30 A - 240 V	und	12,00	12,00	R\$ 144,00
10.1.8	Disjuntor bipolar 35 A 50 A - 240 V	und	8,00	65,00	R\$ 520,00
10.1.9	Disjuntor unipolar 60 A 100 A - 240 V	und	2,00	99,00	R\$ 198,00
10.1.10	Instalação de ponto de luz de embutir	und	16,00	4,50	R\$ 72,00
10.1.11	Tomada de embutir 2P+T 15 A/250VC	und	24,00	4,90	R\$ 117,60
10.1.12	Interruptor simples sobrepor 10 A /250 V -	und	16,00	10,51	R\$ 168,16
10.1.13	Ponto de telefonia e lógica	und	3,00	45,00	R\$ 135,00
10.1.14	Luminária de sobrepor c/2 lâmpadas fluorescente 40 w	und	16,00	65,00	R\$ 1.040,00
10.1.15	Ponto de força para - ar condicionado e bombas 6 cv	und	24,00	18,90	R\$ 453,60
<b>TOTAL DO ITEM 10.1</b>					
<b>10.2 - INSTALAÇÕES HIDRO-SANITÁRIAS</b>					
10.2.1	Reservatório de fibra de vidro 10.000,00 litros - para água potável	und	1,00	10.571,23	R\$ 10.571,23
10.2.2	Torneira de boa vazão 3/4 com balaço plástico - fornecimento e instalação	und	2,00	52,46	R\$ 104,92
10.2.3	Caixa de inspeção em concreto pré-moldado DN 60 cm c/ tampa H=60 fornecimento e instalação	und	4,00	154,00	R\$ 616,00
10.2.4	Caixa de gordura em PVC 250X230X75mm, c/ tampa fornecimento e instalação	und	1,00	321,00	R\$ 321,00
10.2.5	Caixa sifonada PVC 150X150X50 mm redonda fornecimento e instalação	und	4,00	33,08	R\$ 132,32
10.2.6	Ralo sifonado de PVC 100X100 mm - fornecimento e instalação	und	4,00	19,94	R\$ 79,76
10.2.7	Papeleira de louça branca - fornecimento e instalação	und	2,00	47,63	R\$ 95,26
10.2.8	Saboneteira de louça branca 7,5 X 15 cm fornecimento e instalação	und	2,00	40,16	R\$ 80,32
10.2.9	Cabide de louça branca simples tipo gancho - fornecimento e instalação	und	2,00	36,07	R\$ 72,14
10.2.10	Lavatório de louça branca, sem coluna, com torneira cromada popular, sifão, válvula engate plástico	und	2,00	164,15	R\$ 328,30
10.2.11	Vaso sanitário, ex. acoplada louça branca, com c/ p/ fixação e acen, fornecimento e instalação	und	2,00	458,00	R\$ 916,00
10.2.12	Ponto de esgoto PVC 100 mm - medida 1,10 m de tubo de PVC esgoto predial DN 100mm e 1 joelho PVC 90° Fornecimento e instalação	und	2,00	53,69	R\$ 107,38
10.2.13	Ponto de Esgoto PVC 75 mm - medida 1,10 m de tubo de PVC esgoto predial DN 75mm e 1 joelho PVC 90° Fornecimento e instalação	und	8,00	43,00	R\$ 344,00
10.2.14	Ponto de água fria PVC 1/2" medida 5,00m de tubo PVC roscaável água fria 1/2" e 2 joelhos de PVC roscaável 90° água fria 1/2" - fornecimento e instalação	und	10,00	46,68	R\$ 466,80
10.2.15	Registro gaveta, 1/2" bruto latão	und	5,00	36,48	R\$ 182,40
10.2.16	Pia aço inox 200X60 cm com 2 cubas	und	1,00	327,65	R\$ 327,65
10.2.17	Sifão em metal cromado 1" X 1 1/2"	und	1,00	89,50	R\$ 89,50
10.2.18	Válvula em metal cromada 3 1/2" X 1 1/2"	und	1,00	43,71	R\$ 43,71
10.2.19	Torneira cromada tubo maior para bancada 1/2" OU 3/4" para pia de cozinha	und	1,00	197,13	R\$ 197,13
<b>TOTAL DO ITEM 10.2</b>					

Handwritten signatures and initials:

- Handwritten 'S' and 'M'.
- Large handwritten signature 'R'.
- Handwritten 'P'.



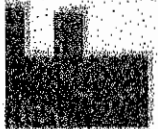

FROES BOX

# Esquadrias de Alumínio e Vidraçaria Ltda

CNPJ: 15.465.656/0001-57

11.11.1496

ITEM	DESCRIÇÃO	UNID.	QUANT.	UNIT.	TOTAL
<b>10.3 - INSTALAÇÕES DE INCENDIO</b>					
10.3.1	Hidrante de coluna completo, para linha de 100 mm, inclusive peças complementares.	und	2,00	5.697,13	R\$ 11.394,26
10.3.2	Bomba hidráulica centrifuga, 4/ motor elétrico, pl 2 cv	und	4,00	977,48	R\$ 3.909,92
10.3.3	Tubo de ferro galvanizado, com costura dia 3", inclusive conexões	und	75,00	74,97	R\$ 5.622,75
10.3.4	Sprinkler, tipo de 1/2" - forj / inst	und	55,00	59,74	R\$ 3.285,70
10.3.5	Sprinkler, tipo cruzado galv de 2 1/2" - forj / inst	und	42,00	97,41	R\$ 4.091,22
10.3.6	Sprinkler, jockey de 45" de 2 1/2" galv - forj / inst	und	72,00	59,57	R\$ 4.289,04
10.3.7	Sprinkler, rodízio de ferro galv de (2 1/2" x 2") - forj / inst	und	12,00	28,27	R\$ 339,24
10.3.8	Tubo de ferro galv, com costura dia 2" inclusive conexões	m	80,00	46,36	R\$ 3.708,80
10.3.9	Tubo de ferro galv, com costura dia 3/4" inclusive conexões	m	354,00	16,48	R\$ 5.833,92
10.3.10	Caixa de incendio de embutir padrão CBRJ - aço 70X50X25 cm	und	5,00	616,99	R\$ 3.084,95
10.3.11	Extintor de incendio, tipo água sob pressão de 10 l completo - forj - inst	und	4,00	98,00	R\$ 392,00
10.3.12	Extintor de incendio, tipo gás carbônico de 6 kg completo - forj - inst	und	4,00	385,50	R\$ 1.542,00
10.3.13	Reservatório de fibra de vidro 10.000,00 litros - para água não potável	und	1,00	10.371,23	R\$ 10.371,23
10.3.14	Conjuntor fixante de instalação / resque de 1" para AAC, instalação no interior dos reservatórios de AAC, composto de mangueira plastica flex, rtao de-bravet e ponteira em metal	und	1,00	360,00	R\$ 360,00
<b>11 - COBERTURAS</b>					
<b>11.1 - TELHADOS</b>					
11.1.1	Cobertura termo-isolante, tipo sanduiche, tipo sandwich de aço galvanizado 0,43 mm, com dupla estanqueidade lateral	m²	1.000,00	69,00	R\$ 69.000,00
11.1.2	Calha em alumínio 45 cm em chapa 10 mm	m	60,00	36,00	R\$ 2.160,00
11.1.3	Curva para alumínio com isolante aço galv 0,43 mm dupla estanqueidade	m	30,00	24,30	R\$ 729,00
11.1.4	Estrutura metálica para galpão - firmamento e montagem	m²	945,00	42,00	R\$ 39.870,00
<b>12 - PAVIMENTAÇÃO</b>					
12.1	Impermeabilização com membras asfálticas 4 mm de espessura tipo III sem aplicação de revestimento estético	m²	200,00	58,50	R\$ 11.700,00
<b>13 - PAVIMENTAÇÃO</b>					
13.1	Adoção com altura livre que 1,00 metro	m²	2,00	98,00	R\$ 196,00
13.2	Plano de gran em placas	m²	60,00	0,54	R\$ 32,40
<b>14 - PAVIMENTAÇÃO</b>					
14.1	Piso em concreto armado, 50 kpa desmontado mecanicamente, com espessura de 20 cm	m²	500,00	65,80	R\$ 32.900,00
14.2	Piso e sub-base com camada de lixa corrida e pó de pedra compactada a cada 20 cm	m²	55,00	26,50	R\$ 1.457,50
<b>15 - SERVIÇOS COMPLEMENTARES</b>					
15.1	Lançadeira de obra	vb	1,00	5.900,00	R\$ 5.900,00
<b>TOTAL GERAI</b>					<b>R\$ 651.915,46</b>

  
 Paulo Paulo de Oliveira Novo  
 Sócio Administrador  
 CPF: 094.129.037-08  
 ID: 127903888 - DEFRANERI

  
 NITERÓI - RJ

15.465.656/0001-57  
 FROES BOX ESCADRIAS DE ALUMÍNIO E VIDRAÇARIA LTDA ME  
 R. Visconde de Nabral, 108 - Campo 207  
 Niterói - CEP: 24030-000

Rua Dr. March, 577 - Venda da Cruz - São Gonçalo / RJ - CEP: 24640-000

Fone: (021) 2520-5205 / 5793-2550

www.froesbox.com.br



## Protocolo de Assinatura(s)

1496  
a

O documento acima foi proposto para assinatura digital. Para verificar as assinaturas acesse o endereço <https://docflow.crea-rj.org.br/docflow/digitalSignChecker.jsf> e utilize o código abaixo para verificar se este documento é válido.

Código de verificação: 7SBQ-HMSQ-7KBK-OBLF

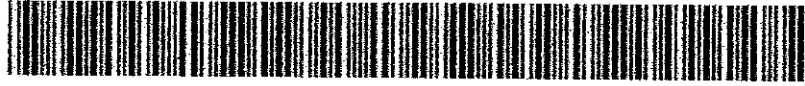

O(s) nome(s) indicado(s) para assinatura, bem como seu(s) status em 19/07/2021 é(são) :

• Leticia Teixeira Molinari Gentil - 19/07/2021 17:34:35

*(Handwritten signatures and initials)*

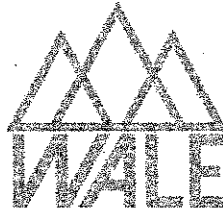

1997  
9

## DECLARAÇÃO

Ref.: TOMADA DE PREÇOS Nº 003/2020

A WALE COMÉRCIO E SERVIÇOS EIRELI, inscrito no CNPJ nº 26.086.779/0001-01, por intermédio de seu representante legal, o(a) Sr(a) **WAGNER AZEVEDO DE CARVALHO**, portador(a) da Carteira de Identidade nº 090420290 – IFP/RJ e do CPF nº 026.389.157-77 DECLARA, que disporá, por ocasião da futura contratação, das instalações, aparelhamento e pessoal técnico considerados essenciais para a execução contratual, *conforme caderno de encargos e especificações técnicas.*

Niterói, 20 de agosto de 2021.

WALE COMÉRCIO E SERVIÇOS EIRELI  
Wagner Azevedo de Carvalho  
090420290 – IFP/RJ  
Administrador

26.086.779/0001-01  
WALE COMÉRCIO E SERVIÇOS EIRELI  
Rua General Castrioto, 344 Loja, Comp.03  
Barreto - Niterói-RJ  
CEP: 24.110-256

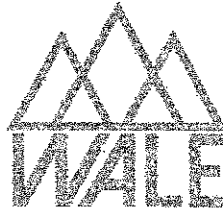

1468  
9/

## DECLARAÇÃO

Ref.: TOMADA DE PREÇOS Nº 003/2020

A WALE COMÉRCIO E SERVIÇOS EIRELI, inscrito no CNPJ nº 26.086.779/0001-01, por intermédio de seu representante legal, o(a) Sr(a) **WAGNER AZEVEDO DE CARVALHO**, portador(a) da Carteira de Identidade nº 090420290 – IFP/RJ e do CPF nº 026.389.157-77 DECLARA, tem pleno conhecimento das condições e peculiaridades inerentes à natureza do trabalho, assumindo total responsabilidade por este fato e que não utilizará deste para quaisquer questionamentos futuros que ensejem desavenças técnicas ou financeiras com a contratante.

Niterói, 20 de agosto de 2021.

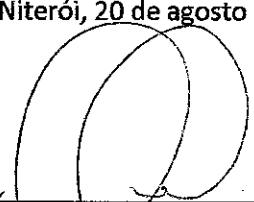
  
WALE COMÉRCIO E SERVIÇOS EIRELI  
Wagner Azevedo de Carvalho  
090420290 – IFP/RJ  
Administrador

26.086.779/0001-01  
WALE COMÉRCIO E SERVIÇOS EIRELI  
Rua General Castrioto, 344 Loja, Comp.03  
Barreto - Niterói-RJ  
CEP: 24.110-256



499  
9

## DECLARAÇÃO RELATIVA A TRABALHO DE MENORES

Ref.: TOMADA DE PREÇOS Nº 003/2020

WALE COMÉRCIO E SERVIÇOS EIRELI, inscrito no CNPJ nº 26.086.779/0001-01, por intermédio de seu representante legal, o(a) Sr(a) **WAGNER AZEVEDO DE CARVALHO**, portador(a) da Carteira de Identidade nº 090420290 – IFP/RJ e do CPF nº 026.389.157-77 DECLARA, para fins do disposto no inciso V do art. 27 da Lei nº 8.666, de 21 de junho de 1993, acrescido pela Lei nº 9.854, de 27 de outubro de 1999, que não emprega menor de dezoito anos em trabalho noturno, perigoso ou insalubre e não emprega menor de dezesseis anos.

Ressalva: emprega menor, a partir de quatorze anos, na condição de aprendiz ( )

Niterói, 20 de agosto de 2021.

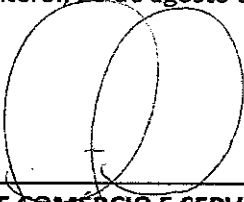
  
WALE COMERCIO E SERVIÇOS EIRELI  
Wagner Azevedo de Carvalho  
090420290 – IFP/RJ  
Administrador

26.086.779/0001-01  
WALE COMÉRCIO E SERVIÇOS EIRELI  
Rua General Castrioto, 344 Loja, Comp.03  
Barreto - Niterói-RJ  
CEP: 24.110-256



Handwritten initials and signatures on the right side of the page, including 'CA', 'M', and several illegible signatures.



1300  
19

## DECLARAÇÃO DE ME OU EPP

REF.: TOMADA DE PREÇOS Nº 003/2020

WALE COMÉRCIO E SERVIÇOS EIRELI, com sede na RUA GENERAL CASTRIOTO, 344, BARRETO, NITERÓI/RJ, inscrita no CNPJ nº 26.086.779/0001-01, vem, por intermédio de seu representante legal o(a) Sr(a) WAGNER AZEVEDO DE CARVALHO, portador(a) da Carteira de Identidade nº 090420290 e do CPF nº 026.389.157-77, DECLARAR, sob as penas da Lei, que é MICROEMPRESA, que cumpre os requisitos legais para efeito de qualificação como ME-EPP e que não se enquadra em nenhuma das hipóteses elencadas no § 4º do art. 3º da Lei Complementar nº 123, estando apta a usufruir dos direitos de que tratam os artigos 42 a 49 da mencionada Lei, não havendo fato superveniente impeditivo da participação no presente certame.

Niterói, 20 de agosto de 2021.

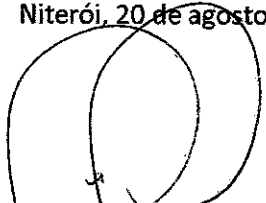
  
WALE COMÉRCIO E SERVIÇOS EIRELI  
Wagner Azevedo de Carvalho  
090420290 – IFP/RJ  
Administrador

26.086.779/0001-01  
WALE COMÉRCIO E SERVIÇOS EIRELI  
Rua General Castrioto, 344 Loja, Comp. 03  
Barreto - Niterói-RJ  
CEP: 24.110-256



(21) 3741-3424  
(21) 3083-9262



comercial@wale.net.br



Rua General Castrioto, nº 344 loja, comp. 03,  
Barreto – Niterói – RJ / CEP: 24.110-256

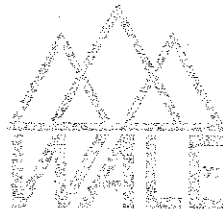

1502  
19

## DECLARAÇÃO

Ref.: TOMADA DE PREÇOS Nº 003/2020

A **WALE COMÉRCIO E SERVIÇOS EIRELI**, inscrito no CNPJ nº **26.086.779/0001-01**, por intermédio de seu representante legal, o(a) Sr(a) **WAGNER AZEVEDO DE CARVALHO**, portador(a) da Carteira de Identidade nº **090420290 – IFP/RJ** e do CPF nº **026.389.157-77** DECLARA, sob as penas da lei, de que até a data marcada para a entrega dos envelopes, inexistem fatos impeditivos para a sua habilitação no presente processo licitatório, ciente da obrigatoriedade de declarar ocorrências posteriores.

Niterói, 20 de agosto de 2021.

  
\_\_\_\_\_  
**WALE COMÉRCIO E SERVIÇOS EIRELI**  
**Wagner Azevedo de Carvalho**  
**090420290 – IFP/RJ**  
**Administrador**

26.086.779/0001-01  
WALE COMÉRCIO E SERVIÇOS EIRELI  
Rua General Castrioto, 344 Loja, Comp.03  
Barreto - Niterói-RJ  
CEP: 24.110-256



(21) 3741-3424  
(21) 3083-9262



comercial@wale.net.br



Rua General Castrioto, nº 344 loja, comp. 03,  
Barreto – Niterói – RJ / CEP: 24.110-256