



Cartidão de Acervo Técnico - CAT  
Resolução nº 1.025, de 30 de outubro de 2009

Conselho Regional de Engenharia e Agronomia do Estado do Rio de Janeiro

CAT COM REGISTRO DE ATESTADO

**69724/2021**

Atividade concluída

*Handwritten signature*

CERTIFICAMOS, em cumprimento ao disposto na Resolução nº1.025, de 30 de Outubro de 2009, do Confea que consta dos assentamentos deste Conselho Regional de Engenharia e Agronomia do Rio de Janeiro - Crea-RJ, o Acervo Técnico do profissional IGOR MARQUES NOVAES referente à(s) Anotação(ões) de ..... Responsabilidade Técnica - ART abaixo discriminada(s): .....

Profissional: **IGOR MARQUES NOVAES**.....

Registro: **2019102127** RNP: **2018365479**.....

Título Profissional: **ENGENHEIRO CIVIL** .....

ART Nº **2020210011412** - de 19/01/2021 Tipo de registro: **OBRA OU SERVICO**.....

Baixada em: **31/05/2021** por: **CONCLUSAO**.....

Executante: **LUIS NOVAES ENGENHARIA LTDA** Registro: **2019200830**.....

Tipo Contratante: **PESSOA JURIDICA DE DIREITO PUBLICO**.....

Contratante: **DIRETORIA DE AERONAUTICA DA MARINHA**.....

Endereço: **RUA PRIMEIRO DE MARCO 118 13 E 14 PAV - CENTRO**.....

**RIO DE JANEIRO RJ**.....

Finalidade: **COMERCIAL**.....

Proprietário: **DIRETORIA DE AERONAUTICA DA MARINHA**.....

Atividade Técnica: .....

(1): **EXECUCAO DE OBRA**.....

(2): **PROJETO**.....

Especificação da Atividade: .....

(1): **REFORMA**.....

Complemento: .....

(1): **REDE DE ESGOTO** .....

(2): **REDE HIDRAULICA** .....

(3): **MATERIAIS CERAMICOS** .....

Informação Complementar: .....

**SERVIÇOS DE REFORMA DOS BANHEIROS E VESTIÁRIOS, PRESENTES NO 13º E 14º** .....

**ANDARES DA DIRETORIA DE AERONÁUTICA DA MARINHA (DAERM).** .....

Nº do contrato: **43000/2020-004/00**.....

Quantificação: **40,00 m2**.....

Data de Celebração: **21/12/2020**.....

Data de Início: **21/01/2021**.....

Prazo do Contrato: **DETERMINADO 3 mes(es)**.....

Valor de Contrato/Honorário: **R\$ 87.423,90**.....

Endereço: **RUA PRIMEIRO DE MARCO 118 13 E 14 PAV - CENTRO**.....

**RIO DE JANEIRO RJ**.....

ART Nº **2020210122852** - de 22/06/2021 Tipo de registro: **OBRA OU SERVICO**.....

*Handwritten signatures and initials*

(CONTINUA)



Handwritten signature and initials in the top right corner.

(Continuação da CERTIDÃO DE ACERVO TÉCNICO Nº 69724/2021)

Baixada em: 22/07/2021 por: CONCLUSAO.....

Executante: LUIS NOVAES ENGENHARIA LTDA Registro: 2019200830.....

Tipo Contratante: PESSOA JURIDICA DE DIREITO PUBLICO.....

Contratante: DIRETORIA DE AERONAUTICA DA MARINHA.....

Endereço: RUA PRIMEIRO DE MARCO 118 13E14 AND - CENTRO.....

RIO DE JANEIRO RJ.....

Finalidade: COMERCIAL.....

Proprietário: DIRETORIA DE AERONAUTICA DA MARINHA.....

Atividade Técnica: .....

(1): EXECUCAO DE OBRA.....

Especificação da Atividade: .....

(1): REFORMA.....

Complemento: .....

(1): REDE DE ESGOTO .....

(2): REDE HIDRAULICA .....

(3): REVESTIMENTO .....

Informação Complementar: .....

TERMO ADITIVO AO CONTRATO REFERENTE AOS SERVIÇOS DE REFORMA DOS BANHEIROS E VESTIÁRIOS, PRESENTES NO 13º E 14º ANDARES DA DIRETORIA DE AERONÁUTICA DA MARINHA (DAERM).....

Nº do contrato: 43000/2020-004/00.....

Quantificação: 40,00 m2.....

Data de Celebração: 21/12/2020.....

Data de Início: 22/04/2021.....

Prazo do Contrato: DETERMINADO 90 dia(s).....

Valor de Contrato/Honorário: R\$ 9.558,89.....

Endereço: RUA PRIMEIRO DE MARCO 118 13 E14 PAV - CENTRO.....

RIO DE JANEIRO RJ.....

Vinculada a ART principal Nº: 2020210011412 - Data de Pagamento: 19/01/2021.....

Profissional: IGOR MARQUES NOVAES.....

RNP: 2018365479 ENGENHEIRO CIVIL .....

RESSALVAS: .....

O Atestado em anexo não confere reconhecimento de habilitação profissional para o(s) serviço(s) referente(s) a ENGENHARIA ELÉTRICA[EXECUÇÃO DE INSTALAÇÕES ELÉTRICAS] o(s) qual(is) e(são) atribuição(es) que exige(m) responsabilidade Técnica de um ENGENHEIRO ELETRICISTA .....

(CONTINUA)

Handwritten signatures and initials at the bottom right of the page.



Certidão de Acervo Técnico - CAT  
Resolução nº 1.025, de 30 de outubro de 2009

Conselho Regional de Engenharia e Agronomia do Estado do Rio de Janeiro

CAT COM REGISTRO DE ATESTADO

**69724/2021**

Atividade concluída

*Handwritten signature and initials*

**(Continuação da CERTIDÃO DE ACERVO TÉCNICO Nº 69724/2021)**

CERTIFICAMOS, finalmente, que se encontra vinculado à presente Certidão de Acervo Técnico - CAT, com ressalvas o atestado contendo 5 folha(s), expedido pelo contratante da obra/serviço, a quem .. cabe a responsabilidade pela veracidade e exatidão das informações nele constantes. ....

**Certidão de Acervo Técnico nº 69724/2021**  
**Emitida às: 17/08/2021 14:24 (hora de Brasília)**  
**Código de controle do comprovante: 0.6083836970872042**

**Rio de Janeiro, 17 de Agosto de 2021**

**LETICIA TEIXEIRA MOLINARI GENTIL**  
**Coordenadora de Acervo Técnico - Mat. 1175**  
**(POR DELEGAÇÃO)**

A CAT à qual o atestado está vinculado é o documento que comprova o registro do atestado no Crea.

A CAT à qual o atestado está vinculado constituirá prova da capacidade técnico-profissional da pessoa jurídica somente se o responsável técnico indicado estiver ou venha a ser integrado ao seu quadro técnico por meio de declaração entregue no momento da habilitação ou da entrega das propostas.

A CAT é válida em todo o território nacional.

A CAT perderá a validade no caso de modificação dos dados técnicos qualitativos e quantitativos nela contidos, bem como de alteração da situação do registro da ART.

A autenticidade e a validade desta certidão deve ser confirmada no site do Crea-RJ ([www.crea-rj.org.br](http://www.crea-rj.org.br)).

A falsificação deste documento constitui crime previsto no Código Penal Brasileiro, sujeitando o autor à respectiva ação penal.

*Handwritten signatures and initials*

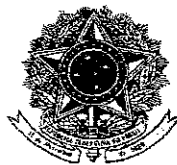

MARINHA DO BRASIL

DIRETORIA DE AERONÁUTICA DA MARINHA

ATESTADO DE EXECUÇÃO DE OBRAS / SERVIÇOS

Atestamos para fins de Licitações Públicas ou Privadas que a firma **LUIS NOVAES ENGENHARIA LTDA**, inscrita no CREA/RJ sob o nº 2019200830, estabelecida na Rua Padre Alfredo Perez Gonzales, 80/805 - Barra da Tijuca - Rio de Janeiro, inscrita no CNPJ n.º 33.822.971/0001-76, executou a "SERVIÇOS DE REFORMA DOS BANHEIROS E VESTIÁRIOS, PRESENTES NO 13º E 14º ANDAR DA DIRETORIA DE AERONÁUTICA DA MARINHA (DAERM).", sito à Rua Primeiro de Março, nº118, 13º e 14º andar do Edifício Barão de Ladário - Centro - RJ, no período de 21/01/2021 à 14/07/2021, no valor de R\$96.982,79, onde R\$87.423,90 referente ao contrato 43000/2020-004/00 e R\$9.558,89 do termo aditivo do contrato mencionado, sendo que os mesmos consistem nos seguintes serviços e quantidades abaixo relacionados:

- Engenheiro responsável técnico: **IGOR MARQUES NOVAES - CREA/RJ n.º 2019102127**
- ART de obra ou serviço n.º 2020210011412
- ART Complementar n.º 2020210122852

1.1	ENGENHEIRO CIVIL DE OBRA SENIOR COM ENCARGOS COMPLEMENTARES (8 HORAS SEMANAIS)	MES	0,50
1.2	ENCARREGADO GERAL DE OBRAS COM ENCARGOS COMPLEMENTARES	MES	3,00
1.3	PROJETO EXECUTIVO ARQUITETONICO E COMPLEMENTARES DE TODAS AS INSTALAÇÕES	M²	40,00
2.1	SERVIÇOS PRELIMINARES		
2.1.1	RETIRADA DE ENTULHO DE OBRA EM CACAMBA DE ACO COM 5M3 DE CAPACIDADE, INCLUSIVE CARREGAMENTO DO CONTAINER, TRANSPORTE E DESCARGA, EXCLUSIVE TARIFA DE DISPOSICAO FINAL.	M3	35,00
2.1.2	DISPOSICAO FINAL DE MATERIAIS E RESIDUOS DE OBRAS EM LOCAIS DE OPERACAO E DISPOSICAO FINAL APROPRIADOS, AUTORIZADOS E/OU LICENCIADOS PELOS ORGAOS DE LICENCIAMENTO E DE CONTROLE AMBIENTAL, MEDIDA POR TONELADA TRANSPORTADA, SENDO COMPROVADA CONFORME LEGISLACAO PERTINENTE.	T	52,50
2.1.3	TRANSPORTE VERTICAL MANUAL, 1 PAVIMENTO, DE SACOS DE 20 KG (UNIDADE: KG).	KG	52.500,00
2.1.4	ABERTURA PARA ENCAIXE DE CUBA OU LAVATORIO EM BANCADA DE MARMORE/ GRANITO OU OUTRO TIPO DE PEDRA NATURAL	UN	5,00

2.1.5	DEMOLIÇÃO DE REVESTIMENTO CERÂMICO, DE FORMA MANUAL, SEM REAPROVEITAMENTO.	M2	65,77
2.1.6	REMOÇÃO DE PORTAS, DE FORMA MANUAL, SEM REAPROVEITAMENTO.	M2	15,30
2.1.7	REMOÇÃO DE CABOS ELÉTRICOS, DE FORMA MANUAL, SEM REAPROVEITAMENTO. AF_12/2017	M	140,00
2.1.8	REMOÇÃO DE TUBULAÇÕES (TUBOS E CONEXÕES) DE ÁGUA FRIA, DE FORMA MANUAL, SEM REAPROVEITAMENTO. AF_12/2017	M	25,00
2.1.9	REMOÇÃO DE LOUÇAS, DE FORMA MANUAL, SEM REAPROVEITAMENTO. AF_12/2017	UN	10,00
2.1.10	REMOÇÃO DE ACESSÓRIOS, DE FORMA MANUAL, SEM REAPROVEITAMENTO. AF_12/2017	UN	10,00
2.1.11	REMOÇÃO DE METAIS SANITÁRIOS, DE FORMA MANUAL, SEM REAPROVEITAMENTO. AF_12/2017	UN	10,00
2.1.12	DEMOLIÇÃO DE ALVENARIA DE BLOCO FURADO, DE FORMA MANUAL, SEM REAPROVEITAMENTO. AF_12/2017	M3	7,17
2.1.13	QUEBRA EM ALVENARIA PARA INSTALAÇÃO DE CAIXA DE TOMADA (4X4 OU 4X2). AF_05/2015	UN	12,00
2.1.14	REMOÇÃO DE FORRO DE GESSO, DE FORMA MANUAL, SEM REAPROVEITAMENTO. AF_12/2017	M2	63,87
2.1.15	TRANSPORTE VERTICAL MANUAL, 1 PAVIMENTO, DE BACIA SANITÁRIA, CAIXA ACOPLADA, TANQUE OU PIA (UNIDADE: UNID). AF_07/2019	UN	4,00
2.2	ALVENARIA, DIVISÓRIAS, REVESTIMENTOS, ACABAMENTOS E ACESSÓRIOS		
2.2.1	ALVENARIA DE VEDAÇÃO DE BLOCOS CERÂMICOS FURADOS NA HORIZONTAL DE 9X14X19CM (ESPESSURA 9CM) DE PAREDES COM ÁREA LÍQUIDA MENOR QUE 6M² SEM VÃOS E ARGAMASSA DE ASSENTAMENTO COM PREPARO MANUAL. AF_06/2014	M2	10,50
2.2.2	CONTRAPISO EM ARGAMASSA PRONTA, PREPARO MANUAL, APLICADO EM ÁREAS MOLHADAS SOBRE LAJE, ADERIDO, ESPESSURA 2CM. AF_06/2014	M2	37,50
2.2.3	IMPERMEABILIZAÇÃO DE SUPERFÍCIE COM EMULSÃO ASFÁLTICA, 2 DEMÃOS AF_06/2018	M2	54,50
2.2.4	REVESTIMENTO CERÂMICO PARA PISO COM PLACAS TIPO ESMALTADA EXTRA DE DIMENSÕES 45X45 CM APLICADA EM AMBIENTES DE ÁREA MENOR QUE 5 M2. AF_06/2014	M2	37,50
2.2.5	CHAPISCO APLICADO EM ALVENARIAS E ESTRUTURAS DE CONCRETO INTERNAS, COM COLHER DE PEDREIRO. ARGAMASSA TRAÇO 1:3 COM PREPARO MANUAL. AF_06/2014	M2	141,30
2.2.6	EMBOÇO, PARA RECEBIMENTO DE CERÂMICA, EM ARGAMASSA TRAÇO 1:2:8, PREPARO MANUAL, APLICADO MANUALMENTE EM FACES INTERNAS DE PAREDES, PARA AMBIENTE COM ÁREA MAIOR QUE 10M2, ESPESSURA DE 10MM, COM EXECUÇÃO DE TALISCAS. AF_06/2014	M2	141,30
2.2.7	REVESTIMENTO CERÂMICO PARA PAREDES INTERNAS COM PLACAS TIPO ESMALTADA EXTRA DE DIMENSÕES 33X45 CM APLICADAS EM AMBIENTES DE ÁREA MAIOR QUE 5 M² NA ALTURA INTEIRA DAS PAREDES. AF_06/2014	M2	141,30
2.2.8	PAREDE COM PLACAS DE GESSO ACARTONADO (DRYWALL), PARA USO INTERNO, COM DUAS FACES SIMPLES E ESTRUTURA METÁLICA COM GUIAS SIMPLES, SEM VÃOS. AF_06/2017_P	M2	13,85

53  
 H. J.

2.2.9	ESPELHO CRISTAL ESPESSURA 4MM, COM MOLDURA EM ALUMÍNIO E COMPENSADO 6MM PLASTIFICADO COLADO	M2	1,00
2.2.10	SOLEIRA EM GRANITO, LARGURA 15 CM, ESPESSURA 2,0 CM. AF_09/2020	M	5,40
2.2.11	KIT DE ACESSÓRIOS PARA BANHEIRO EM METAL CROMADO, 5 PECAS, INCLUSO FIXAÇÃO. AF_01/2020	UN	4,00
2.2.12	SABONETEIRA PLÁSTICA TIPO DISPENSER PARA SABONETE LIQUIDO COM RESERVATÓRIO 800 A 1500 ML, INCLUSO FIXAÇÃO. AF_01/2020	UN	4,00
2.2.13	PAPELEIRA DE PAREDE EM METAL CROMADO SEM TAMPA, INCLUSO FIXAÇÃO. AF_01/2020	UN	5,00
2.2.14	BANCADA GRANITO VERDE UBATUBA, 50 X 60 CM, INCL. CUBA DE EMBUTIR OVAL LOUÇA BRANCA 35 X 50 CM, VÁLVULA METAL CROMADO, SIFÃO FLEXÍVEL PVC, ENGATE 30 CM FLEXÍVEL PLÁSTICO E TORNEIRA CROMADA DE MESA, PADRÃO POPULAR - FORNEC. E INSTALAÇÃO. AF_01/2020	UN	2,00
2.2.15	BANCADA DE GRANITO VERDE UBATUBA POLIDO, DE 1,50 X 0,60 M, PARA PIA DE COZINHA - FORNECIMENTO E INSTALAÇÃO. AF_01/2020	UN	2,00
2.3	INSTALAÇÕES DE ESGOTO, HIDRÁULICA E ELÉTRICA		
2.3.1	VASO SANITÁRIO SIFONADO COM CAIXA ACOPLADA LOUÇA BRANCA - PADRÃO MÉDIO, INCLUSO ENGATE FLEXÍVEL EM METAL CROMADO, 1/2 X 40CM - FORNECIMENTO E INSTALAÇÃO. AF_01/2020	UN	4,00
2.3.2	ASSENTO SANITÁRIO CONVENCIONAL - FORNECIMENTO E INSTALACAO. AF_01/2020	UN	4,00
2.3.3	LAVATÓRIO LOUÇA BRANCA SUSPENSO, 29,5 X 39CM OU EQUIVALENTE, PADRÃO POPULAR, INCLUSO SIFÃO FLEXÍVEL EM PVC, VÁLVULA E ENGATE FLEXÍVEL 30CM EM PLÁSTICO E TORNEIRA CROMADA DE MESA, PADRÃO POPULAR - FORNECIMENTO E INSTALAÇÃO. AF_01/2020	UN	1,00
2.3.4	TORNEIRA CROMADA DE MESA, 1/2" OU 3/4", PARA LAVATÓRIO, PADRÃO MÉDIO - FORNECIMENTO E INSTALAÇÃO. AF_01/2020	UN	5,00
2.3.5	RALO SECO, PVC, DN 100 X 40 MM, JUNTA SOLDÁVEL, FORNECIDO E INSTALADO EM RAMAL DE DESCARGA OU EM RAMAL DE ESGOTO SANITÁRIO. AF_12/2014	UN	6,00
2.3.6	DISJUNTOR BIPOLAR TIPO DIN, CORRENTE NOMINAL DE 32A - FORNECIMENTO E INSTALAÇÃO. AF_04/2016	UN	6,00
2.3.7	REGISTRO DE PRESSÃO BRUTO, LATÃO, ROSCÁVEL, 3/4", COM ACABAMENTO E CANOPLA CROMADOS. FORNECIDO E INSTALADO EM RAMAL DE ÁGUA. AF_12/2014	UN	6,00
2.3.8	CHUVEIRO ELÉTRICO COMUM CORPO PLÁSTICO, TIPO DUCHA - FORNECIMENTO E INSTALAÇÃO. AF_01/2020	UN	6,00
2.3.9	ACABAMENTO MONOCOMANDO PARA CHUVEIRO - FORNECIMENTO E INSTALAÇÃO. AF_01/2020	UN	6,00
2.3.10	PONTO DE UTILIZAÇÃO DE EQUIPAMENTOS ELÉTRICOS, RESIDENCIAL, INCLUINDO SUPORTE E PLACA, CAIXA ELÉTRICA, ELETRODUTO, CABO, RASGO, QUEBRA E CHUMBAMENTO. AF_01/2016	UN	6,00
2.3.11	PONTO DE ILUMINAÇÃO RESIDENCIAL INCLUINDO INTERRUPTOR SIMPLES, CAIXA ELÉTRICA, ELETRODUTO, CABO, RASGO, QUEBRA E CHUMBAMENTO (EXCLUINDO LUMINÁRIA E LÂMPADA). AF_01/2016	UN	30,00

B

Handwritten signatures and initials at the bottom right of the page.

12/154  
2

2.3.12	SUPORE PARAFUSADO COM PLACA DE ENCAIXE 4" X 2" ALTO (2,00 M DO PISO) PARA PONTO ELÉTRICO - FORNECIMENTO E INSTALAÇÃO. AF_12/2015	UN	8,00
2.3.13	INTERRUPTOR SIMPLES (1 MÓDULO), 10A/250V, INCLUINDO SUPORTE E PLACA - FORNECIMENTO E INSTALAÇÃO. AF_12/2015	UN	5,00
2.3.14	LUMINARIA SPOT DE SOBREPOR EM ALUMINIO COM ALETA PLASTICA PARA 1 LAMPADA, BASE E27, POTENCIA MAXIMA 40/60 W (NAO INCLUI LAMPADA)	UN	18,00
2.3.15	LÂMPADA COMPACTA DE LED 10 W, BASE E27 - FORNECIMENTO E INSTALAÇÃO. AF_02/2020	UN	18,00
2.3.16	LUMINÁRIA TIPO CALHA, DE SOBREPOR, COM 2 LÂMPADAS TUBULARES FLUORESCENTES DE 18 W, COM REATOR DE PARTIDA RÁPIDA - FORNECIMENTO E INSTALAÇÃO. AF_02/2020	UN	2,00
2.3.17	LUMINÁRIA TIPO CALHA, DE SOBREPOR, COM 2 LÂMPADAS TUBULARES FLUORESCENTES DE 36 W, COM REATOR DE PARTIDA RÁPIDA - FORNECIMENTO E INSTALAÇÃO. AF_02/2020	UN	12,00
2.3.18	TOMADA MÉDIA DE EMBUTIR (2 MÓDULOS), 2P+T 10 A, INCLUINDO SUPORTE E PLACA - FORNECIMENTO E INSTALAÇÃO. AF_12/2015	UN	6,00
2.3.19	TOMADA ALTA DE EMBUTIR (1 MÓDULO), 2P+T 20 A, INCLUINDO SUPORTE E PLACA - FORNECIMENTO E INSTALAÇÃO. AF_12/2015	UN	6,00
2.3.20	CABO DE COBRE FLEXÍVEL ISOLADO, 16 MM <sup>2</sup> , ANTI-CHAMA 0,6/1,0 KV, PARA CIRCUITOS TERMINAIS - FORNECIMENTO E INSTALAÇÃO. AF_12/2015	M	20,00
2.3.21	CABO DE COBRE FLEXÍVEL ISOLADO, 4 MM <sup>2</sup> , ANTI-CHAMA 0,6/1,0 KV, PARA CIRCUITOS TERMINAIS - FORNECIMENTO E INSTALAÇÃO. AF_12/2015	M	105,00
2.3.22	CABO DE COBRE FLEXÍVEL ISOLADO, 1,5 MM <sup>2</sup> , ANTI-CHAMA 0,6/1,0 KV, PARA CIRCUITOS TERMINAIS - FORNECIMENTO E INSTALAÇÃO. AF_12/2015	M	380,00
2.3.23	TUBO PVC, SERIE NORMAL, ESGOTO PREDIAL, DN 40 MM, FORNECIDO E INSTALADO EM RAMAL DE DESCARGA OU RAMAL DE ESGOTO SANITÁRIO. AF_12/2014	M	50,00
2.3.24	TUBO, CPVC, SOLDÁVEL, DN 15MM, INSTALADO EM RAMAL OU SUB-RAMAL DE ÁGUA - FORNECIMENTO E INSTALAÇÃO. AF_12/2014	M	20,00
2.3.25	RASGO EM ALVENARIA PARA ELETRODUTOS COM DIÂMETROS MENORES OU IGUAIS A 40 MM. AF_05/2015	M	14,00
2.3.26	RASGO EM CONTRAPISO PARA RAMAIS/ DISTRIBUIÇÃO COM DIÂMETROS MAIORES QUE 40 MM E MENORES OU IGUAIS A 75 MM. AF_05/2015	M	12,00
2.3.27	ELETRODUTO RÍGIDO ROSCÁVEL, PVC, DN 25 MM (3/4"), PARA CIRCUITOS TERMINAIS, INSTALADO EM FORRO - FORNECIMENTO E INSTALAÇÃO. AF_12/2015	M	90,00
2.3.28	ELETRODUTO RÍGIDO ROSCÁVEL, PVC, DN 25 MM (3/4"), PARA CIRCUITOS TERMINAIS, INSTALADO EM PAREDE - FORNECIMENTO E INSTALAÇÃO. AF_12/2015	M	28,00
2.4	ESQUADRIAS		
2.4.1	PORTA EM ALUMÍNIO DE ABRIR TIPO VENEZIANA COM GUARNIÇÃO, FIXAÇÃO COM PARAFUSOS - FORNECIMENTO E INSTALAÇÃO. AF_12/2019	M2	12,50
2.4.2	FECHADURA DE EMBUTIR PARA PORTA DE BANHEIRO, COMPLETA, ACABAMENTO PADRÃO MÉDIO, INCLUSO EXECUÇÃO DE FURO - FORNECIMENTO E INSTALAÇÃO. AF_12/2019	UN	8,00

*[Handwritten signatures and initials]*

11.3  
11.4  
UBS  
J

2.5	FORRO		
2.5.1	FORRO EM PLACAS DE GESSO, PARA AMBIENTES COMERCIAIS. AF_05/2017_P	M2	65,00
2.5.2	APLICAÇÃO E LIXAMENTO DE MASSA LÁTEX EM TETO, UMA DEMÃO. AF_06/2014	M2	65,00
2.5.3	APLICAÇÃO MANUAL DE PINTURA COM TINTA LÁTEX ACRÍLICA EM TETO, DUAS DEMÃOS. AF_06/2014	M2	65,00
2.6	SERVIÇOS COMPLEMENTARES		
2.6.1	LIMPEZA DE CONTRAPISO COM VASSOURA A SECO. AF_04/2019	M2	37,50
2.6.2	LIMPEZA DE REVESTIMENTO CERÂMICO EM PAREDE COM PANO ÚMIDO AF_04/2019	M2	141,30
2.6.3	LIMPEZA DE PISO CERÂMICO OU PORCELANATO COM VASSOURA A SECO. AF_04/2019	M2	37,50
2.6.4	LIMPEZA DE PISO CERÂMICO OU PORCELANATO COM PANO ÚMIDO. AF_04/2019	M2	37,50

Rio de Janeiro, 16 de Julho de 2021.

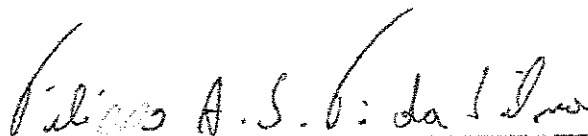

FELIPPO AUGUSTO STEFANO FERREIRA DA SILVA

Capitão -Tenente (IM)

Chefe do Departamento de Administração

Diretoria de Aeronáutica da Marinha

Rua Primeiro de Março, nº118 - Centro - RJ.

CNPJ: 00.394.502/0003-06

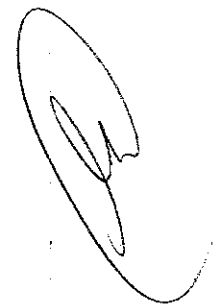

F L A P  
FP  
nmb



12/17/21  
56  
f

## Protocolo de Assinatura(s)

O documento acima foi proposto para assinatura digital. Para verificar as assinaturas acesse o endereço <https://docflow.crea-rj.org.br/docflow/digitalSignChecker.jsf> e utilize o código abaixo para verificar se este documento é válido.

Código de verificação: OUGQ-8RSV-UU40-FQPT



O(s) nome(s) indicado(s) para assinatura, bem como seu(s) status em 17/08/2021 é(são) :

- ▶ Leticia Teixeira Molinari Gentil - 17/08/2021 15:05:22

*[Handwritten signature]*

*[Handwritten signatures and initials]*  
MB



**LUIS NOVAES**

ENGENHARIA LTDA

CONSTRUINDO COM QUALIDADE

**Tomada de Preço nº 03/2020  
(Processo nº 65344.013242/2020-70)  
DECLARAÇÃO DE VISTORIA**

*Handwritten initials: MSX*

NOME DA EMPRESA: LUIS NOVAES ENGENHARIA LTDA  
CNPJ Nº: 33.822.971/0001-76  
ENDEREÇO: R. PADRE ALFREDO PEREZ GONZALES, 80/805 – BARRA DA TIJUCA, RJ.  
TELEFONE/FAX: (21) 99859-0979 / 99727-6828  
E-MAIL: LNENGENHARIALTDA@GMAIL.COM  
CIDADE: RIO DE JANEIRO UF: RJ  
NOME DO VISTORIANTE: IGOR MARQUES NOVAES  
CARTEIRA DE IDENTIDADE Nº: 26.648.703-2

Declaro que vistoriei minuciosamente os locais para a prestação dos serviços constantes do objeto do Edital da Tomada de Preço nº 03/2020, do processo licitatório 65344.013242/2020-70 e tomei conhecimento das reais condições de execução dos serviços, bem como coletei informações de todos os dados e elementos necessários à perfeita elaboração da proposta comercial, estando ciente de que o desconhecimento dessas condições não poderá ser alegado em desfavor da Administração Pública.

**Data da realização da vistoria: 23/06/2021**  
**Horário da vistoria: 10 horas**  
Representante da Licitante: Igor Marques Novaes

Nome: Igor Marques Novaes  
RG: 26.648.703-2  
CPF: 140.200.427-30

Assinatura: \_\_\_\_\_

*Handwritten signature of Igor Marques Novaes*

**Igor Marques Novaes**  
2019102127 CREA-RJ  
Engº Civil

Servidor designado pela Administração que acompanhou a vistoria:

Nome: \_\_\_\_\_

*Handwritten signature: FRANCY CEZELIO VILAS BOAS*

Assinatura: \_\_\_\_\_

*Handwritten signature of Franczy Cezelio Vilas Boas*

**Franczy Cezelio Vilas Boas**  
3º Sgt STT  
Idt.: 010990787-3 MD/EB  
CRC - RJ 085408-04

*Handwritten signatures and initials*



**LUIS NOVAES**

ENGENHARIA LTDA

CNPJ: 33.822.971/0001-76

LNENGENHARIALTDA@GMAIL.COM

ENG. LUIS NOVAES  
(21) 99859-0979

ENG. IGOR NOVAES  
(21) 99727-6828

*Handwritten number: 120*



**LUIS NOVAES**

ENGENHARIA LTDA

CONSTRUINDO COM QUALIDADE

**DECLARAÇÃO DE EQUIPAMENTOS E PESSOAL TÉCNICO**

**Luis Novaes Engenharia Ltda**  
**Cadastro Nacional de Pessoas Jurídicas - CNPJ n.º 33.822.971/0001-76**  
**Rua Padre Alfredo Perez Gonzales, 80 / 805, Barra da Tijuca, RJ.**

Declaramos, sob as penalidades cabíveis, que iremos dispor, por ocasião da futura contratação, das instalações, aparelhamento e pessoal técnico considerados essenciais para a execução contratual, conforme caderno de encargos e especificações técnicas, para execução do objeto da Tomada de Preços n.º 03/2020 - Processo Administrativo 65344013242/2020-70.

Rio de Janeiro, 23 de Agosto de 2021.

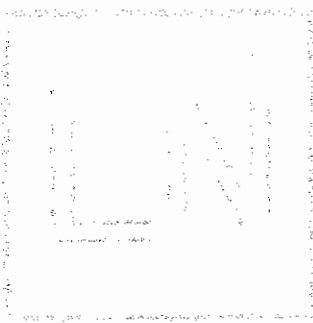

LUIS NOVAES  
ENGENHARIA LTDA

*Igor Marques Novaes*

Igor Marques Novaes  
Sócio

**LUIS NOVAES ENGENHARIA LTDA**

*Igor Marques Novaes*  
2019102127 CREA-RJ  
Engº Civil

33.822.971/0001-76

LUIS NOVAES  
ENGENHARIA LTDA

Rua Padre Alfredo Perez Gonzale  
Nº 80/805

Barra da Tijuca - CEP 22.793-075  
RIO DE JANEIRO - RJ

ENG. LUIS NOVAES  
(21) 99859-0979

ENG. IGOR NOVAES  
(21) 99727-6828



**LUIS NOVAES**

ENGENHARIA LTDA

CNPJ: 33.822.971/0001-76

LNENGENHARIA@GMAIL.COM

120



**LUIS NOVAES**

ENGENHARIA LTDA

CONSTRUINDO COM QUALIDADE

**DECLARAÇÃO DE CUMPRIMENTO AO DISPOSTO NO INCISO XXXIII DO ART 7º  
DA CF**

25/8  
[Handwritten signature]

**Luis Novaes Engenharia LTDA**, inscrita no CNPJ nº **33.822.971/0001-76**, por intermédio do seu representante legal o Sr Igor Marques Novaes, portador da Carteira de Identidade nº 26.648.703-2 e do CPF nº 140.200.427-30, **DECLARA**, para declara para fins do disposto no inciso V do art. 27 da Lei nº 8.666, de 21 de junho de 1993, acrescido pela Lei nº 9.854, de 27 de outubro de 1999, que não emprega menor de dezoito anos em trabalho noturno, perigoso ou insalubre e não emprega menor de dezesseis anos.

Ressalva: emprega menor, a partir de quatorze anos, na condição de aprendiz ( ).

Rio de Janeiro, 23 de Agosto de 2021.

*Igor Marques Novaes*  
Igor Marques Novaes  
Sócio

**LUIS NOVAES ENGENHARIA LTDA**

*Igor Marques Novaes*  
2019102127 CREA-RJ  
Engº Civil

33.822.971/0001-76

**LUIS NOVAES  
ENGENHARIA LTDA**

Rua Padre Alfredo Perez Gonzale  
Nº 80/805

Barra da Tijuca - CEP 22.793-075  
RIO DE JANEIRO - RJ

[Handwritten signatures and initials]



**LUIS NOVAES**

ENGENHARIA LTDA

CNPJ: 33.822.971/0001-76

LNENGENHARIALTDA@GMAIL.COM

ENG. LUIS NOVAES  
(21) 99859-0979

ENG. IGOR NOVAES  
(21) 99727-6828

922



11/08/2021  
17:00  
J

Ministério da Economia  
Secretaria Especial de Desburocratização, Gestão e Governo Digital  
Secretaria de Gestão

Sistema de Cadastramento Unificado de Fornecedores - SICAF

**Declaração**

Declaramos para os fins previstos na Lei nº 8.666, de 1993, conforme documentação registrada no SICAF, que a situação do fornecedor no momento é a seguinte:

**Dados do Fornecedor**

CNPJ: 30.815.660/0001-91 DUNS@: 947581134  
Razão Social: ARQUIMEDES ENGENHARIA CIVIL EIRELI  
Nome Fantasia: ARQUIMEDES  
Situação do Fornecedor: Credenciado Data de Vencimento do Cadastro: 27/09/2021  
Natureza Jurídica: EMPRESA INDIVIDUAL DE RESPONSABILIDADE LIMITADA (DE NATUREZA EMPRESÁRIA)  
MEI: Não  
Porte da Empresa: Micro Empresa

**Ocorrências e Impedimentos**

Ocorrência: Nada Consta  
Impedimento de Licitar: Nada Consta  
Ocorrências Impeditivas indiretas: Nada Consta  
Vínculo com "Serviço Público": Nada Consta

**Níveis cadastrados:**

Fornecedor possui alguma pendência no Nível de Cadastramento indicado. Verifique mais informações sobre pendências nas funcionalidades de consulta.

**I - Credenciamento**

**II - Habilitação Jurídica**

**III - Regularidade Fiscal e Trabalhista Federal**

Receita Federal e PGFN	Validade:	26/01/2022
FGTS	Validade:	30/08/2021
Trabalhista ( <a href="http://www.tst.jus.br/certidao">http://www.tst.jus.br/certidao</a> )	Validade:	10/02/2022



# JUCECERJA

NIRE (DA SEDE OU DA FILIAL QUANDO A SEDE FOR EM OUTRA UF)

33.6.0066190-1

tipo Jurídico

Empresário individual com Responsabilidade Limitada

Parte Empresarial

Microempresa

Nº do Protocolo

00-2018/133068-7

Recebido em 28/06/2018

*Jed*  
*J*

JUCERJA

Útimo arquivamento:

NIRE: 33.6.0066190-1

ARQUIMEDES ENGENHARIA CIVIL EIRELI ME

Boleto(s): 102731123

Hash: ABA12C3B-1A25-4B36-BA45-9B5FA9621290

Orgão	Calculado	Pago
Junta	387,00	387,00
DNRC	21,00	21,00

## TERMO DE AUTENTICAÇÃO

Nome

ARQUIMEDES ENGENHARIA CIVIL EIRELI ME

Código Ato

Eventos

090

Cód	Qtde.	Descrição do Ato / Evento
999	1	Contrato / Sem Eventos (Empresa)
315	1	Contrato / Enquadramento de Microempresa
XXX	XX	XX
XXX	XX	XX
XXX	XX	XX

CERTIFICO O DEFERIMENTO POR CARLOS MAGNO OLIVEIRA DOS REIS SOB O NÚMERO E DATA ABAIXO:

NIRE / Arquivamento	CNPJ	Endereço / Endereço completo no exterior	Bairro	Município	Estado
33600661901	30.815.660/0001-91	Rua Leocadio Figueiredo 00140	Guadalupe	Rio de Janeiro	RJ
00003220077	30.815.660/0001-91	Rua Leocadio Figueiredo 00140	Guadalupe	Rio de Janeiro	RJ
XXXXXXXXXX	XX.XXX.XXX/XXXX-XX	XXXXXXXXXXXXXXXXXXXXXXXXXXXX	XXXXXXXXXXXXXXXXXXXXXX	XXXXXXXXXX	XX
XXXXXXXXXX	XX.XXX.XXX/XXXX-XX	XXXXXXXXXXXXXXXXXXXXXXXXXXXX	XXXXXXXXXXXXXXXXXXXXXX	XXXXXXXXXX	XX
XXXXXXXXXX	XX.XXX.XXX/XXXX-XX	XXXXXXXXXXXXXXXXXXXXXXXXXXXX	XXXXXXXXXXXXXXXXXXXXXX	XXXXXXXXXX	XX
XXXXXXXXXX	XX.XXX.XXX/XXXX-XX	XXXXXXXXXXXXXXXXXXXXXXXXXXXX	XXXXXXXXXXXXXXXXXXXXXX	XXXXXXXXXX	XX
XXXXXXXXXX	XX.XXX.XXX/XXXX-XX	XXXXXXXXXXXXXXXXXXXXXXXXXXXX	XXXXXXXXXXXXXXXXXXXXXX	XXXXXXXXXX	XX
XXXXXXXXXX	XX.XXX.XXX/XXXX-XX	XXXXXXXXXXXXXXXXXXXXXXXXXXXX	XXXXXXXXXXXXXXXXXXXXXX	XXXXXXXXXX	XX
XXXXXXXXXX	XX.XXX.XXX/XXXX-XX	XXXXXXXXXXXXXXXXXXXXXXXXXXXX	XXXXXXXXXXXXXXXXXXXXXX	XXXXXXXXXX	XX
XXXXXXXXXX	XX.XXX.XXX/XXXX-XX	XXXXXXXXXXXXXXXXXXXXXXXXXXXX	XXXXXXXXXXXXXXXXXXXXXX	XXXXXXXXXX	XX
XXXXXXXXXX	XX.XXX.XXX/XXXX-XX	XXXXXXXXXXXXXXXXXXXXXXXXXXXX	XXXXXXXXXXXXXXXXXXXXXX	XXXXXXXXXX	XX
XXXXXXXXXX	XX.XXX.XXX/XXXX-XX	XXXXXXXXXXXXXXXXXXXXXXXXXXXX	XXXXXXXXXXXXXXXXXXXXXX	XXXXXXXXXX	XX
XXXXXXXXXX	XX.XXX.XXX/XXXX-XX	XXXXXXXXXXXXXXXXXXXXXXXXXXXX	XXXXXXXXXXXXXXXXXXXXXX	XXXXXXXXXX	XX
XXXXXXXXXX	XX.XXX.XXX/XXXX-XX	XXXXXXXXXXXXXXXXXXXXXXXXXXXX	XXXXXXXXXXXXXXXXXXXXXX	XXXXXXXXXX	XX
XXXXXXXXXX	XX.XXX.XXX/XXXX-XX	XXXXXXXXXXXXXXXXXXXXXXXXXXXX	XXXXXXXXXXXXXXXXXXXXXX	XXXXXXXXXX	XX
XXXXXXXXXX	XX.XXX.XXX/XXXX-XX	XXXXXXXXXXXXXXXXXXXXXXXXXXXX	XXXXXXXXXXXXXXXXXXXXXX	XXXXXXXXXX	XX
XXXXXXXXXX	XX.XXX.XXX/XXXX-XX	XXXXXXXXXXXXXXXXXXXXXXXXXXXX	XXXXXXXXXXXXXXXXXXXXXX	XXXXXXXXXX	XX
XXXXXXXXXX	XX.XXX.XXX/XXXX-XX	XXXXXXXXXXXXXXXXXXXXXXXXXXXX	XXXXXXXXXXXXXXXXXXXXXX	XXXXXXXXXX	XX
XXXXXXXXXX	XX.XXX.XXX/XXXX-XX	XXXXXXXXXXXXXXXXXXXXXXXXXXXX	XXXXXXXXXXXXXXXXXXXXXX	XXXXXXXXXX	XX
XXXXXXXXXX	XX.XXX.XXX/XXXX-XX	XXXXXXXXXXXXXXXXXXXXXXXXXXXX	XXXXXXXXXXXXXXXXXXXXXX	XXXXXXXXXX	XX
XXXXXXXXXX	XX.XXX.XXX/XXXX-XX	XXXXXXXXXXXXXXXXXXXXXXXXXXXX	XXXXXXXXXXXXXXXXXXXXXX	XXXXXXXXXX	XX
XXXXXXXXXX	XX.XXX.XXX/XXXX-XX	XXXXXXXXXXXXXXXXXXXXXXXXXXXX	XXXXXXXXXXXXXXXXXXXXXX	XXXXXXXXXX	XX
XXXXXXXXXX	XX.XXX.XXX/XXXX-XX	XXXXXXXXXXXXXXXXXXXXXXXXXXXX	XXXXXXXXXXXXXXXXXXXXXX	XXXXXXXXXX	XX

*[Signature]*  
Bernardo Feijó Sampaio Berwanger

SECRETÁRIO GERAL



00-2018/133068-7

Deferido em 29/06/2018 e arquivado em 29/06/2018

Nº de Páginas	Capa Nº Páginas
7	1/1

Observação:

Junta Comercial do Estado do Rio de Janeiro  
 Empresa: ARQUIMEDES ENGENHARIA CIVIL EIRELI  
 NIRE: 33.6.0066190-1 Protocolo: 00-2018/133068-7 Data do protocolo: 28/06/2018  
 CERTIFICO O ARQUIVAMENTO em 29/06/2018 SOB O NÚMERO 33600661901, 00003220077 e demais constantes do termo de autenticação.  
 Autenticação: BDCF9A4A4B9FD0E62934A95B22C56FE635A94E320C409F22651E4991D638506D  
 Para validar o documento acesse <http://www.jucerja.rj.gov.br/servicos/chanceladigital>, informe o nº de protocolo. Pag. 1/7





1263  
12/10

**INSTRUMENTO DE CONSTITUIÇÃO DA EMPRESA INDIVIDUAL DE  
RESPONSABILIDADE LIMITADA ARQUIMEDES ENGENHARIA CIVIL EIRELI**

**EVELYN LAIANE PIMENTEL DINIZ**, nacionalidade Brasileira, Solteira, nascida em 08/09/1993, Engenheira civil, inscrito no CPF nº. 145.717.647-58, Identidade nº. 24890042-5, órgão expedidor DETRAN-RJ residente e domiciliado no(a) RUA LEOCADIO FIGUEIREDO, 00140, APT 103 BLOCO 27, GUADALUPE, RIO DE JANEIRO, RJ, CEP 21.675-090 constitui uma empresa individual de responsabilidade limitada, mediante as seguintes cláusulas:

**CLÁUSULA PRIMEIRA** - A sociedade adota o nome empresarial ARQUIMEDES ENGENHARIA CIVIL EIRELI, tendo como título de estabelecimento ARQUIMEDES, com sede e domicílio na RUA LEOCADIO FIGUEIREDO, 00140, APT 103 BLC 27, GUADALUPE, RIO DE JANEIRO, RJ, CEP 21.675-090. Podendo, a qualquer tempo, abrir ou fechar filial ou outra dependência, mediante simples deliberação dos sócios.

**CLÁUSULA SEGUNDA** - A sociedade tem por objeto:  
PROJETOS E ESTUDOS DE ENGENHARIA; ALVENARIA; ENGENHARIA, SERVIÇOS DE;  
CONSULTORIA TÉCNICA DE ENGENHARIA; DESENHO, SERVIÇOS DE; TOPOGRAFIA E  
AGRIMENSURA; CARTOGRAFIA; CONCRETAGEM;

**CODIFICAÇÃO DAS ATIVIDADES ECONÔMICAS**

7112-0/00 - Serviços de Engenharia

4330-4/99 - Outras Obras de Acabamento da Construção

4399-1/99 - Serviços Especializados para Construção não Especificados Anteriormente

7119-7/01 - Serviços de Cartografia, Topografia e Geodésia

7119-7/03 - Serviços de Desenho Técnico Relacionados À Arquitetura e Engenharia

7119-7/99 - Atividades Técnicas Relacionadas À Engenharia e Arquitetura não Especificadas Anteriormente

**CLÁUSULA TERCEIRA** - A sociedade iniciará suas atividades a partir de seu registro e tem duração por tempo indeterminado.

**CLÁUSULA QUARTA** - O capital social é R\$ 96.000,00 (NOVENTA E SEIS MIL REAIS), totalmente subscrito e integralizado, neste ato, EM MOEDA CORRENTE.

**CLÁUSULA QUINTA** - A responsabilidade do titular da pessoa jurídica é limitada ao capital social subscrito, não respondendo de forma subsidiária ou ilimitada pelas dívidas da EIRELI.

**CLÁUSULA SEXTA** - A administração da empresa caberá ao titular, com todos os poderes e atribuições necessários à administração e representação da empresa, autorizado o uso do nome empresarial, em conjunto ou individualmente, vedado, no entanto, fazê-lo em atividades estranhas ao interesse social ou assumir obrigações seja em favor de qualquer dos quotistas ou de terceiros.

Viabilidade: RIP1300115981 DBE: RJ7903923700014571764758

Página: 1 / 3



113/11/14

**INSTRUMENTO DE CONSTITUIÇÃO DA EMPRESA INDIVIDUAL DE  
RESPONSABILIDADE LIMITADA ARQUIMEDES ENGENHARIA CIVIL EIRELI**

**CLÁUSULA SÉTIMA** - O exercício social é de doze meses, encerrando-se no dia 31 de dezembro do ano. No final do exercício, o titular elaborará o balanço patrimonial e o balanço de resultado econômico, os quais deverão ser assinados pelo titular e um contabilista habilitado.

**CLÁUSULA OITAVA** - Nos quatro meses seguintes ao término do exercício social, o titular aprovará por resolução as contas do exercício anterior e designará administrador, quando for o caso.

**CLÁUSULA NONA** - O titular poderá fixar uma retirada mensal, a título de *pro labore*, observadas as disposições regulamentares pertinentes.

**CLÁUSULA DÉCIMA** - As decisões da empresa serão tomadas pelo titular, mediante a formalização de resolução.

**CLÁUSULA DÉCIMA PRIMEIRA** - O titular declara que, na condição de pessoa natural, não participa de outra Empresa Individual de Responsabilidade Limitada - EIRELI, seja neste Estado ou em qualquer das demais Unidades da Federação.

**Parágrafo primeiro.** Participação nesta empresa não obsta que o titular seja administrador ou representante de outra EIRELI, bem como que participe de sociedade empresária, mesmo que esta faça ou venha a fazer parte de outra Empresa Individual de Responsabilidade Limitada - EIRELI.

**Parágrafo segundo.** A constituição da empresa não impede que o titular se registre como empresário individual ou faça parte de qualquer outro ente personalizado ou não, exceto inscrever-se microempendedor individual.

**CLÁUSULA DÉCIMA SEGUNDA** - A RESPONSABILIDADE TÉCNICA DA EMPRESA COM RELAÇÃO AS ATIVIDADES DE ENGENHARIA, CABERÁ A TITULAR EVELYN LALANE PIMENTEL DINIZ, HABILITADA E REGISTRADA NO CREA/RJ SOB O NÚMERO 2018102895.

**CLÁUSULA DÉCIMA TERCEIRA** - O(s) Administrador (es) declara(m), sob as penas da lei, que não está(ão) impedido(s) de exercer a administração da sociedade, por lei especial, ou em virtude de condenação criminal, ou por se encontrar(em) sob os efeitos dela, a pena que vede, ainda que temporariamente, o acesso a cargos públicos; ou por crime falimentar, de prevaricação, peita ou suborno, concussão, peculato, ou contra a economia popular, contra o sistema financeiro nacional, contra normas de defesa da concorrência, contra as relações de consumo, fé pública, ou a propriedade.

Viabilidade: RJP1800115981 DBE: RJ7903923700014571764758

Página: 2/3



Junta Comercial do Estado do Rio de Janeiro

Empresa: ARQUIMEDES ENGENHARIA CIVIL EIRELI

NIRE: 336.0066190-1 Protocolo: 00-2018/133068-7 Data do protocolo: 28/06/2018

CERTIFICO O ARQUIVAMENTO em 29/06/2018 SOB O NÚMERO 33600661901, 00003220077 e demais constantes do termo de autenticação.

Autenticação: BDC92A4A4B9FD0E62934A95B22C56FE635A84E320C409F22651E4991D638506D

Para validar o documento acesse <http://www.jucerja.rj.gov.br/servicos/chanceladigital>, informe o n° de protocolo. Pag. 4/7



JUCERJIA  
Assinado digitalmente

123 1165  
f

**INSTRUMENTO DE CONSTITUIÇÃO DA EMPRESA INDIVIDUAL DE  
RESPONSABILIDADE LIMITADA ARQUIMEDES ENGENHARIA CIVIL EIRELI**

**CLÁUSULA DÉCIMA QUARTA** - Fica eleito o foro de Rio de Janeiro - RJ para o exercício e o cumprimento dos direitos e obrigações resultantes deste contrato.

E, por estarem assim justos e contratados, assinam este instrumento, em 1 via(s).

RIO DE JANEIRO/RJ, 18 de junho de 2018

*(Handwritten signature)*

EVELYN LAIANE PIMENTEL DINIZ

CPE: 145.717.647-58

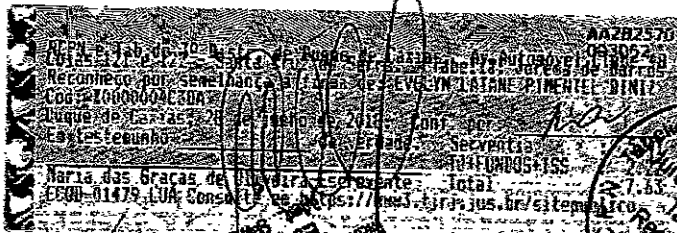

*(Handwritten signature)*  
Marta das Graças de Almeida Sereno  
Escritora  
0800796  
0800796  
Marta das Graças de Almeida Sereno



Viabilidade: RJP1800115981 DBE: RJ7905923700014571764758

Página: 3 / 3

Junta Comercial do Estado do Rio de Janeiro  
Empresa: ARQUIMEDES ENGENHARIA CIVIL EIRELI  
NIRE: 336.0066190-1 Protocolo: 00-2018/133068-7 Data do protocolo: 28/06/2018  
CERTIFICO O ARQUIVAMENTO em 29/06/2018 SOB O NÚMERO 33600661901, 00003220077 e demais constantes do termo de autenticação.  
Autenticação: EDCT9A4A4B9FD0E62934A95B22C56FE635A84E320C409F22651E4991D638506D  
Para validar o documento acesse <http://www.jucerja.rj.gov.br/servicos/chanceladigital>, informe o n° de protocolo.



1132 1766  
4

Presidência da República  
Secretaria da Micro e Pequena Empresa  
Secretaria de Racionalização e Simplificação  
Departamento de Registro Empresarial e Integração  
JUNTA COMERCIAL DO ESTADO DO RIO DE JANEIRO

**DECLARAÇÃO DE ENQUADRAMENTO DE ME**

Ilmo. Sr. Presidente da Junta Comercial do Estado do Rio de Janeiro

A Empresa (EIRELI) ARQUIMEDES ENGENHARIA CIVIL EIRELI estabelecida no(a) RUA LEOCADIO FIGUEIREDO, 00140, APT 103 BLC 27, GUADALUPE, RIO DE JANEIRO, RJ, CEP: 21.675-090, requer a Vossa Senhoria o arquivamento do presente instrumento e declara, sob as penas da Lei, que se enquadra na condição de MICROEMPRESA, nos termos da Lei Complementar nº 123, de 14/12/2006.

Ato: 090 - Contrato

Evento: 315 - Enquadramento de Microempresa

RIO DE JANEIRO/RJ, 18 de junho de 2018

Titular Pessoa Física - EVELYN LAIANE PIMENTEL DINIZ

Para uso exclusivo da Junta Comercial:

DEFERIDO EM <u>  /  /  </u>	Etiqueta de Registro
-----------------------------	----------------------

Viabilidade: RJP1800115981 DBE: RJ7903923700014571764758



REPÚBLICA FEDERATIVA DO BRASIL  
CADASTRO NACIONAL DA PESSOA JURÍDICA - CNPJ

1267  
f

**DOCUMENTO BÁSICO DE ENTRADA DO CNPJ**

A análise e o deferimento deste documento serão efetuados pelo seguinte órgão:  
• Junta Comercial do Estado do Rio de Janeiro

CÓDIGO DE ACESSO  
RJ.79.03.92.37 - 00.014.571.764.758

**01. IDENTIFICAÇÃO**

NOME EMPRESARIAL (firma ou denominação) <b>ARQUIMEDES ENGENHARIA CIVIL EIRELI</b>	Nº DE INSCRIÇÃO NO CNPJ *****
--	----------------------------------

**02. MOTIVO DO PREENCHIMENTO**

RELAÇÃO DOS EVENTOS SOLICITADOS / DATA DO EVENTO

**101 Inscrição de primeiro estabelecimento  
Quadro de Sócios e Administradores - QSA**

**03. DOCUMENTOS APRESENTADOS**

FCPJ  QSA

**04. IDENTIFICAÇÃO DO PREPOSTO**

NOME DO PREPOSTO	CPF DO PREPOSTO
------------------	-----------------

**05. IDENTIFICAÇÃO DO REPRESENTANTE DA PESSOA JURÍDICA**

<input checked="" type="checkbox"/> Responsável <input type="checkbox"/> Preposto	
NOME <b>EVELYN LAJANE PIMENTEL DINIZ</b>	CPF <b>145.717.647-58</b>
LOCAL E DATA <b>Rio de Janeiro, 28 de junho de 2018</b>	ASSINATURA (com firma reconhecida) <i>[Assinatura]</i>

**06. RECONHECIMENTO DE FIRMA**

IDENTIFICAÇÃO DO CARTÓRIO

**07. RECIBO DE ENTREGA**

CARIMBO COM DATA E ASSINATURA DO FUNCIONÁRIO DA UNIDADE CADASTRADORA

Aprovado pela Instrução Normativa RFB nº 1.634, de 06 de maio de 2016

Junta Comercial do Estado do Rio de Janeiro

Empresa: ARQUIMEDES ENGENHARIA CIVIL EIRELI

NIRE: 336.0066190-1 Protocolo: 00-2018/133068-7 Data do protocolo: 28/06/2018

CERTIFICO O ARQUIVAMENTO em 29/06/2018 SOB O NÚMERO 33600661901, 00003220077 e demais constantes do termo de autenticação.

Autenticação: HDCF9M4A4B9FD0E62934A95B22C56FE635A84E320C409F22651E4991D638506D

Para validar o documento acesse <http://www.jucarja.rj.gov.br/servicos/chanceladigital>, informe o nº de protocolo. Pag. 1/1



Data e hora da consulta: 23/08/2021 13:23:51

Usuário: 10869729705

**Cadastro Informativo de Créditos Não-Quitados - CADIN**

<b>CPF/CNPJ:</b> 30815660	<b>Título:</b> ARQUIMEDES ENGENHARIA CIVIL EIRELI	<b>Situação</b> Adimplente	<b>Total de Registros</b> 0 Há até 30 dias: Há mais de 30 dias:
------------------------------	--	-------------------------------	---

Código	Credor	Data/Hora de Inclusão
--------	--------	-----------------------

\* Registros incluídos há até 30 dias.

FILTROS APLICADOS:

CPF / CNPJ: 30.815.660/0001-91

LIMPAR

Data da consulta: 23/08/2021 12:39:09

Clique aqui para efetuar a consulta

Data da última atualização: 21/08/2021 10:15:10

DETALHAR	CNPJ/CPF DO SANCIONADO	NOME DO SANCIONADO	UF DO SANCIONADO	ÓRGÃO/ENTIDADE SANCIONADORA	TIPO DA SANÇÃO	DATA DE PUBLICAÇÃO DA SANÇÃO	QUANTIDADE
Nenhum registro encontrado							



12/1  
f

**APRESENTADOS FORA DO ENVELOPE**

**ANEXO III**

**DECLARAÇÃO DE INEXISTÊNCIA DE FATO SUPERVENIENTE IMPEDITIVO DA HABILITAÇÃO**

(§ 2º do Art. 32 da Lei 8.666/93)

Ref.: TOMADA DE PREÇO - Edital 03/2020 - HGERJ

A Empresa **ARQUIMEDES ENGENHARIA CIVIL EIRELI**, inscrita no CNPJ N° 30.815.660/0001-91 sediada na Rua Leocádio Figueiredo, 140 Bl 27 - 103 - Guadalupe - Rio de Janeiro/RJ, por intermédio de seu representante legal a Sra. Evelyn Laiane Pimentel Diniz portadora da carteira de identidade n° 248.900.425 DETRAN/RJ e do CPF n.º 145.717.647-58, por seu representante legal, declara, sob as penas da lei, que até a presente data inexistem fatos impeditivos para sua habilitação no presente processo licitatório e que está ciente da obrigatoriedade de declarar ocorrências posteriores.

NOTA: Conforme Item 9.1.2.2 do Instrumento Convocatório (Edital).

Rio de Janeiro, 09 de Agosto de 2021.

**EVELYN LAIANE PIMENTEL DINIZ**  
**ARQUIMEDES ENGENHARIA CIVIL EIRELI**

CNPJ: 30.815.660/0001-91

CREA/RJ: 2018200935

**OBSERVAÇÃO:**

Esta declaração é obrigatória e deverá ser apresentada fora dos envelopes, no momento de abertura da Sessão Pública



*Handwritten signature/initials in the top right corner.*

**ANEXO VII**

**DECLARAÇÃO DE ELABORAÇÃO INDEPENDENTE DE PROPOSTA DE QUE TRATA A IN Nº 02, DE 16 SET 2009 DO MPOG**

Ref: **TOMADA DE PREÇO - Edital 03/2020 - HGERJ**

Evelyn Laiane Pimentel Diniz portadora da carteira de identidade nº 248.900.425 DETRAN/RJ e do CPF n.º 145.717.647-58, como representante devidamente constituído de **ARQUIMEDES ENGENHARIA CIVIL EIRELI**, inscrita no CNPJ Nº 30.815.660/0001-91 doravante denominado Licitante, para fins do disposto no subitem 9.1.2.1 do Edital da **TOMADA DE PREÇO - Edital 03/2020 - HGERJ**, declara, sob as penas da lei, em especial o Art. 299 do Código Penal Brasileiro, que:

(a) a proposta apresentada para participar da **TOMADA DE PREÇO - Edital 03/2020 - HGERJ** foi elaborada de maneira independente pelo Licitante, e o conteúdo da proposta não foi, no todo ou em parte, direta ou indiretamente, informado, discutido ou recebido de qualquer outro participante potencial ou de fato da **TOMADA DE PREÇO - Edital 03/2020 - HGERJ**, por qualquer meio ou por qualquer pessoa;

(b) a intenção de apresentar a proposta elaborada para participar da **TOMADA DE PREÇO - Edital 03/2020 - HGERJ** não foi informada, discutida ou recebida de qualquer outro participante potencial ou de fato da **TOMADA DE PREÇO - Edital 03/2020 - HGERJ**, por qualquer meio ou por qualquer pessoa;

(c) que não tentou, por qualquer meio ou por qualquer pessoa, influir na decisão de qualquer outro participante potencial ou de fato da **TOMADA DE PREÇO - Edital 03/2020 - HGERJ** quanto a participar ou não da referida licitação;

(d) que o conteúdo da proposta apresentada para participar da **TOMADA DE PREÇO - Edital 03/2020 - HGERJ** não será, no todo ou em parte, direta ou indiretamente, comunicado ou discutido com qualquer outro participante potencial ou de fato da **TOMADA DE PREÇO - Edital 03/2020 - HGERJ** antes da adjudicação do objeto da referida licitação;

(e) que o conteúdo da proposta apresentada para participar da **TOMADA DE PREÇO - Edital 03/2020 - HGERJ** não foi, no todo ou em parte, direta ou indiretamente, informado, discutido ou recebido de qualquer integrante do CML antes da abertura oficial das propostas; e

(f) que está plenamente ciente do teor e da extensão desta declaração e que detém plenos poderes e informações para firmá-la.

NOTA: Conforme Item 9.1.2.1 do Instrumento Convocatório (Edital).

Rio de Janeiro, 09 de Agosto de 2021.

*Evelyn Laiane Pimentel Diniz*  
EVELYN LAIANE PIMENTEL DINIZ  
ARQUIMEDES ENGENHARIA CIVIL EIRELI  
CNPJ: 30.815.660/0001-91  
CREA/RJ: 2018200935

**OBSERVAÇÃO:**

Esta declaração é obrigatória e deverá ser apresentada fora dos envelopes, no momento de abertura da Sessão Pública (IN nº 02, de 16 Set 2009 do Ministério do Planejamento, Orçamento e Gestão).

*Handwritten mark or signature in the bottom right corner.*





12/8

**ANEXO VIII**  
**DECLARAÇÃO DE QUALIFICAÇÃO COMO**  
**MICROEMPRESA OU EPP**

A Empresa **ARQUIMEDES ENGENHARIA CIVIL EIRELI**, inscrita no CNPJ N° 30.815.660/0001-91 sediada na Rua Leocádio Figueiredo, 140 Bl 27 - 103 - Guadalupe - Rio de Janeiro/RJ, declara, sob as penas da lei, que até a presente data cumpre os requisitos legais para a qualificação como **Microempresa**, estando apta a usufruir do tratamento estabelecido nos Artigos 42 a 49 da Lei Complementar n° 123, de 14 Dez 2006.

Rio de Janeiro, 09 de Agosto de 2021.

*Evelyn Laiane Pimentel Diniz*

**EVELYN LAIANE PIMENTEL DINIZ**  
**ARQUIMEDES ENGENHARIA CIVIL EIRELI**  
CNPJ: 30.815.660/0001-91  
CREA/RJ: 2018200935

**OBSERVAÇÃO:**

- 1 - Somente exigível para as microempresas e empresas de pequeno porte.
- 2 - Esta declaração deverá ser apresentada fora dos envelopes, no momento de abertura da Sessão Pública.

12/8



Handwritten signature or initials in the top right corner.

## DECLARAÇÃO DE CIÊNCIA E CONCORDÂNCIA COM AS CONDIÇÕES CONTIDAS NO EDITAL E SEUS ANEXOS

Ref.: TOMADA DE PREÇO - Edital 03/2020 - HGERJ

A Empresa **ARQUIMEDES ENGENHARIA CIVIL EIRELI**, inscrita no CNPJ N° 30.815.660/0001-91 sediada na Rua Leocádio Figueiredo, 140 Bl 27 - 103 - Guadalupe - Rio de Janeiro/RJ, por intermédio de seu representante legal a Sra. Evelyn Laiane Pimentel Diniz portadora da carteira de identidade n° 248.900.425 DETRAN/RJ e do CPF n.º 145.717.647-58 **DECLARA** que enviou dois pedidos de Impugnação do Edital por conta de erros técnicos nas Planilhas de Referência e que estes pedidos foram negados

Rio de Janeiro, 09 de Agosto de 2021.

*Evelyn Laiane Pimentel Diniz*

**EVELYN LAIANE PIMENTEL DINIZ**  
**ARQUIMEDES ENGENHARIA CIVIL EIRELI**  
CNPJ: 30.815.660/0001-91  
CREA/RJ: 2018200935

### OBSERVAÇÃO:

1 - Esta declaração deverá ser apresentada fora dos envelopes, no momento de abertura da Sessão Pública.

Handwritten mark or signature in the bottom right corner.



12/5  
12/5

Ministério da Economia  
Secretaria Especial de Desburocratização, Gestão e Governo Digital  
Secretaria de Gestão

Sistema de Cadastramento Unificado de Fornecedores - SICAF

**Declaração**

Declaramos para os fins previstos na Lei nº 8.666, de 1993, conforme documentação registrada no SICAF, que a situação do fornecedor no momento é a seguinte:

**Dados do Fornecedor**

CNPJ: 39.768.697/0001-80  
Razão Social: MULTI REFORMAS, CONSTRUCOES, COMERCIO E SERVICOS LTDA  
Nome Fantasia: MULTI REFORMAS E CONSTRUCOES  
Situação do Fornecedor: Credenciado Data de Vencimento do Cadastro: 22/12/2021  
Natureza Jurídica: SOCIEDADE EMPRESÁRIA LIMITADA  
MEI: Não  
Porte da Empresa: Micro Empresa

**Ocorrências e Impedimentos**

Ocorrência: Nada Consta  
Impedimento de Licitar: Nada Consta  
Ocorrências Impeditivas indiretas: Nada Consta  
Vínculo com "Serviço Público": Nada Consta

**Níveis cadastrados:**

**I - Credenciamento**

**II - Habilitação Jurídica**

**III - Regularidade Fiscal e Trabalhista Federal**

Receita Federal e PGFN Validade: 20/11/2021  
FGTS Validade: 10/09/2021  
Trabalhista (<http://www.tst.jus.br/certidao>) Validade: 19/01/2022

**IV - Regularidade Fiscal Estadual/Distrital e Municipal**

Receita Estadual/Distrital Validade: 23/08/2021  
Receita Municipal Validade: 21/10/2021

**V - Qualificação Técnica**

**VI - Qualificação Econômico-Financeira**

Validade: 31/12/2021



Sistema Integrado  
de Administração Financeira  
do Governo Federal

23/08/2021  
TESOURARIA NACIONAL

Data e hora da consulta: 23/08/2021 13:16:05

Usuário: 10869729705

### Cadastro Informativo de Créditos Não-Quitados - CADIN

<b>CPF/CNPJ:</b>	<b>Título:</b>	<b>Situação</b>	<b>Total de Registros</b>	<b>0</b>
39768697	MULTI REFORMAS, CONSTRUÇOES, COMERCIO E SERVI	Adimplente	Há até 30 dias:	
			Há mais de 30 dias:	

Código	Credor	Data/Hora de Inclusão
--------	--------	-----------------------

\* Registros incluídos há até 30 dias.

FILTROS APLICADOS:

CPF / CNPJ: 39.768.697/0001-80

LIMPAR

Data da consulta: 23/08/2021 12:39:09

Clique aqui para efetuar a consulta

Data da última atualização: 21/08/2021 10:15:10

DETALHAR	CNPJ/CPF DO SANCIONADO	NOME DO SANCIONADO	UF DO SANCIONADO	ÓRGÃO/ENTIDADE SANCIONADORA	TIPO DA SANÇÃO	DATA DE PUBLICAÇÃO DA SANÇÃO	QUANTIDADE
Nenhum registro encontrado							

12/08/21

**DECLARAÇÃO QUE NÃO EMPREGA MENOR**

Ref.: TOMADA DE PREÇO nº 03/2020  
Processo Administrativo nº (65344.013242/2020-70)

A MULTI REFORMAS, CONSTRUÇÕES, COMÉRCIOS E SERVIÇOS LTDA, inscrita no CNPJ sob o nº 39.768.697/0001-80, situada na RODOVIA WASHINGTON LUIZ Nº. 2550 BLOCO 02 SALA 531, BAIRRO: VILA SÃO LUIS, CIDADE: DUQUE DE CAXIAS - RIO DE JANEIRO CEP: 25055-009 vem perante ao HOSPITAL GERAL DO RIO DE JANEIRO, por intermédio de seu representante legal S.r.(a) RAQUEL FIGUEIREDO DE SOUZA LIMA portadora do RG nº 20.664.140-9- DETRAN e do CPF nº 100.833.747-10.

DECLARA, sob as penas da lei, para fins do disposto no inciso V, art. 27, da Lei federal nº 8.666/93, cumprindo o disposto no inciso XXXIII, art. 7º, da Constituição Federal, que não emprega menor de dezoito anos em trabalho noturno, perigoso ou insalubre e não emprega menor de dezesseis anos, assim como assume o compromisso de declarar a superveniência de qualquer fato impeditivo a sua habilitação.

Rio de Janeiro, 23 de Agosto de 2021.

39.768.697/0001-80  
MULTI REFORMAS E CONSTRUÇÕES  
LTDA - ME  
Rod. Washington Luiz, nº 2550 Bloco 02 Sl 531  
Vila São Luis - CEP 25085-009  
DUQUE DE CAXIAS - RJ

*Raquel F. de Souza Lima*

MULTI REFORMAS, CONSTRUÇÕES, COMÉRCIOS E SERVIÇOS LTDA  
RAQUEL FIGUEIREDO DE SOUZA LIMA

MRC - MULTI REFORMAS, CONSTRUÇÕES, COMÉRCIOS E SERVIÇOS LTDA

REGISTRO CREA/RJ: 202829021  
ENG. RESP. REGINALDO BRANCO DA CRUZ / Reg. CREA-RJ 126879-07

RODOVIA WASHINGTON LUIZ 2550 BLOCO 2 SALA 531  
CONTATOS: 21 24710974 / 21 972291096 / 21 995321064  
E-MAIL: multireformas\_construcoes@gmail.com

*[Handwritten signatures and initials]*

**DECLARAÇÃO QUE NÃO EMPREGA MENOR**

Ref.: TOMADA DE PREÇO nº 03/2020  
Processo Administrativo nº (65344.013242/2020-70)

A MULTI REFORMAS, CONSTRUÇÕES, COMÉRCIOS E SERVIÇOS LTDA, inscrita no CNPJ sob o nº 39.768.697/0001-80, situada na RODOVIA WASHINGTON LUIZ Nº. 2550 BLOCO 02 SALA 531, BAIRRO: VILA SÃO LUIS, CIDADE: DUQUE DE CAXIAS - RIO DE JANEIRO CEP: 25055-009 vem perante ao HOSPITAL GERAL DO RIO DE JANEIRO, por intermédio de seu representante legal S.r.(a) RAQUEL FIGUEIREDO DE SOUZA LIMA portadora do RG nº 20.664.140-9- DETRAN e do CPF nº 100.833.747-10.

DECLARA, sob as penas da lei, para fins do disposto no inciso V, art. 27, da Lei federal nº 8.666/93, cumprindo o disposto no inciso XXXIII, art. 7º, da Constituição Federal, que não emprega menor de dezoito anos em trabalho noturno, perigoso ou insalubre e não emprega menor de dezesseis anos, assim como assume o compromisso de declarar a superveniência de qualquer fato impeditivo a sua habilitação.

Rio de Janeiro, 23 de Agosto de 2021.

39.768.697/0001-80  
MULTI REFORMAS E CONSTRUÇÕES  
LTDA - ME  
Rod. Washington Luiz, nº 2550 Bloco02 Sl 531  
Vila São Luis - CEP 25085-009  
DUQUE DE CAXIAS - RJ

*Raquel f. de Souza Lima*

**MULTI REFORMAS, CONSTRUÇÕES, COMÉRCIOS E SERVIÇOS LTDA  
RAQUEL FIGUEIREDO DE SOUZA LIMA**



10/8/21

**DECLARAÇÃO DE DISPONIBILIDADE DE INSTALAÇÃO, APARELHAMENTO E PESSOAL TÉCNICO PARA EXECUÇÃO CONTRATUAL**

Ref.: TOMADA DE PREÇO nº 03/2020  
Processo Administrativo nº (65344.013242/2020-70)

MULTI REFORMAS, CONSTRUÇÕES, COMÉRCIOS E SERVIÇOS LTDA, inscrita no CNPJ sob o nº 39.768.697/0001-80, sediada na Rodovia Washington Luiz 2550, BLOCO:2;SALA:531 BLOCO:2; SALA:531, 25085-009, Duque de Caxias / RJ , neste ato representada pelo seu representante legal, o(a) Sr.(a) RAQUEL FIGUEIREDO DE SOUZA LIMA, inscrito(a) no CPF sob o nº100.833.747-10, portador(a) da cédula de identidade nº 20664140-9, DECLARA disponibilidade de instalações, aparelhamento e pessoal técnico adequados à realização do objeto da licitação, conforme caderno de encargos e especificações técnicas.



Rio de Janeiro, 23 de Agosto de 2021.

39.768.697/0001-80  
MULTI REFORMAS E CONSTRUÇÕES  
LTDA - ME  
Rod. Washington Luiz, nº 2550 Bloco02 Sl 531  
Vila São Luis - CEP 25085-009  
DUQUE DE CAXIAS - RJ

ll

Raquel F. de Souza Lima

MULTI REFORMAS, CONSTRUÇÕES, COMÉRCIOS E SERVIÇOS LTDA  
RAQUEL FIGUEIREDO DE SOUZA LIMA

Handwritten signatures and initials on the right side of the document.



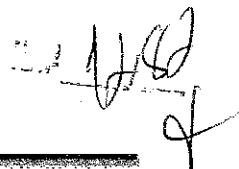

## DECLARAÇÃO DE CONHECIMENTO DAS CONDIÇÕES NECESSÁRIAS PARA A PRESTAÇÃO DOS SERVIÇOS

Ref.: TOMADA DE PREÇO nº 03/2020  
Processo Administrativo nº (65344.013242/2020-70)

MULTI REFORMAS, CONSTRUÇÕES, COMÉRCIOS E SERVIÇOS LTDA, inscrita no CNPJ sob o nº 39.768.697/0001-80, sediada na Rodovia Washington Luiz 2550, BLOCO:2;SALA:531, 25085-009, Duque de Caxias / RJ, neste ato representada pelo seu representante legal, o Sr.(a) RAQUEL FIGUEIREDO DE SOUZA LIMA, inscrito(a) no CPF sob o nº 100.833.747-10, portador(a) da cédula de identidade nº

20664140-9, DECLARA que conhece os detalhes do objeto contratual (situação atual do local, eventuais equipamentos e extensão dos serviços), tendo sido esclarecidas todas as dúvidas, considerando-as atendidas e plenamente capacitada a elaborar a proposta, nos termos e condições estabelecidas no edital e seus anexos, assumindo a responsabilidade por eventuais problemas na sua execução, não podendo ser alegado desconhecimento das condições de execução contratual como pretexto para eventual inexecução total ou parcial do contrato, atrasos em sua implementação ou alterações do objeto contratual

*M*  
Rio de Janeiro, 23 de Agosto de 2021.

39.768.697/0001-80  
MULTI REFORMAS E CONSTRUÇÕES  
LTDA - ME  
Rod. Washington Luiz, nº 2550 Bloco02 SI 531  
Vila São Luis - CEP 25085-009  
DUQUE DE CAXIAS - RJ

*Raquel f. de Souza Lima*

MULTI REFORMAS, CONSTRUÇÕES, COMÉRCIOS E SERVIÇOS LTDA  
RAQUEL FIGUEIREDO DE SOUZA LIMA

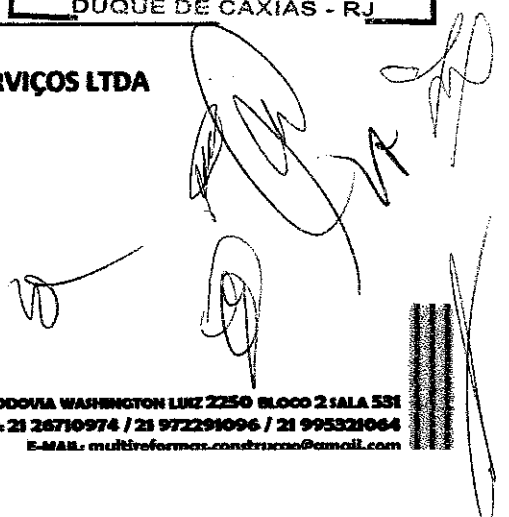







1285  
17/11

CONTRATO SOCIAL

Os abaixo assinados RAQUEL FIGUEIREDO DE SOUZA LIMA, brasileira, natural do Rio de Janeiro, nascida em 14/10/1983, casada sob o regime de comunhão parcial de bens, analista de recursos humanos, portadora da carteira de identidade nº 20.664.140-9 DETRAN/RJ, inscrita no CPF nº 100.833.747-10, residente e domiciliada à Rua Tapajos, 60 casa 3 - Parque Mirim, São João de Meriti - RJ - CEP: 25585-650 e VANESSA BITAR FONSÊCA DE OLIVEIRA, brasileira, natural de Duque de Caxias/RJ, nascida em 14/04/1986, casada sob o regime de comunhão parcial de bens, analista de sistema, portadora da carteira de identidade nº 21.551.157-7 DETRAN/RJ, inscrita no CPF nº 113.631.337-05, residente e domiciliada à Rua Quatorze de julho, 16 - Vila São Luís - Duque de Caxias - RJ - CEP: 250080-402, resolvem de comum acordo constituir uma sociedade empresária de responsabilidade limitada mediante cláusulas seguintes:

**CLÁUSULA PRIMEIRA**

A sociedade gira sob o nome empresarial de MULTI REFORMAS E CONSTRUÇÕES LTDA e nome fantasia MULTI REFORMAS E CONSTRUÇÕES.

**CLÁUSULA SEGUNDA**

A sociedade tem a sua sede na Rodovia Washington Luiz, 2550, bloco 2 sala 531, Vila São Luiz - Duque de Caxias - RJ, CEP: 25085-009.

**CLÁUSULA TERCEIRA**

O objeto social é o de:

- A) CNAE 4321-5/00: Instalação e manutenção elétrica;
- B) CNAE 4322-3/01: Instalações hidráulicas, sanitárias e de gás;
- C) CNAE 4322-3/02: Instalação e manutenção de sistemas centrais de ar condicionado, de ventilação e refrigeração;
- D) CNAE 4330-4/01: Impermeabilização em obras de engenharia civil;
- E) CNAE 4330-4/04: Serviços de pintura de edifícios em geral;
- F) CNAE 4330-4/99: Outras obras de acabamento da construção (Serviço de Chapisco, Emboço e Reboco);
- G) CNAE 4399-1/02: Montagem e desmontagem de andaimes e outras estruturas temporárias;
- H) CNAE 4399-1/03: Obras de alvenaria;
- I) CNAE 42.13-8/00: Obras de Urbanização, Ruas, Praças e Calçadas;
- J) CNAE 42.99-5/01: Construção de Instalações Esportivas e Recreativas;
- K) CNAE 43.13-4/00: Obras de Terraplanagem;
- L) CNAE 71.12.0/00: Serviços de Engenharia.

1285  
17/11

Junta Comercial do Estado do Rio de Janeiro

Empresa: MULTI REFORMAS E CONSTRUÇÕES LTDA

NIRE: 332.1115877-9 Protocolo: 00-2020/242648-3 Data do protocolo: 12/11/2020

CERTIFICO O ARQUIVAMENTO em 12/11/2020 SOB O NÚMERO 33211158779, 00003967612 e demais

constantes do termo de autenticação.

Autenticação: 1ED63D173FAGECB6C8C7E95ACF885AEFF4F6A0CDCB52667F65DE6948505380E7

Para validar o documento acesse <http://www.jucerja.rj.gov.br/servicos/chanceladigital>, informe o nº de protocolo.





H 86  
1/9

**CLÁUSULA QUARTA**

O capital social é de R\$ 50.000,00 (cinquenta mil reais), dividido em 50.000 (cinquenta mil) cotas de valor nominal R\$ 1,00 (um real) cada uma, totalmente subscritas e integralizadas em moeda corrente do País, distribuídas na forma seguinte:

<b>RAQUEL F. DE SOUZA LIMA</b> .....	<b>50%</b> .....	<b>25.000</b> quotas.....	<b>R\$ 25.000,00</b>
<b>VANESSA BITAR F. DE OLIVEIRA</b> .....	<b>50%</b> .....	<b>25.000</b> quotas.....	<b>R\$ 25.000,00</b>
<b>TOTAL</b> .....		<b>50.000</b> quotas.....	<b>R\$ 50.000,00</b>

**CLÁUSULA QUINTA**

A responsabilidade de cada sócia é restrita ao valor de suas quotas, mas todas respondem solidariamente pela integralização do capital social.

**CLÁUSULA SEXTA**

As quotas são indivisíveis e não poderão ser cedidas ou transferidas a terceiros sem o consentimento da outra sócia, a quem fica assegurado, em igualdade de condições e preço, direito de preferência para a sua aquisição se postas à venda, formalizando, se realizada a cessão delas, a alteração contratual pertinente.

**CLÁUSULA SÉTIMA**

A sociedade iniciará suas atividades em 28 de Outubro de 2020 e seu prazo é indeterminado.

**CLÁUSULA OITAVA**

O poder da administração da sociedade, bem como a sua representação Ativa e Passiva perante o juízo ou fora dele e o uso da denominação social ficará a cargo da sócia **RAQUEL FIGUEIREDO DE SOUZA LIMA**. É vedado, entretanto, fazer uso da denominação social para fins alheios aos objetivos sociais, principalmente em favor de terceiros, prestando fianças, avais abonos a títulos de mero favorecimento. Fica a sócia dispensada da caução legal. (art. 1.065, CC/2002).

**CLÁUSULA NONA**

Ao término do exercício social, em 31 de dezembro, a administradora prestará contas justificadas de sua administração, procedendo à elaboração do inventário, do balanço patrimonial e do balanço de resultado econômico, cabendo às sócias, na proporção de suas quotas, os lucros ou perdas apuradas.

**CLÁUSULA DÉCIMA**

Nos quatro primeiros meses seguintes ao término do exercício social, as sócias deliberarão sobre as contas e designarão administrador quando for o caso.

**CLÁUSULA DÉCIMA PRIMEIRA**

As sócias poderão de comum acordo, fixar uma retirada mensal, a título de "pré-labore", observadas as disposições regulamentares pertinentes.





# MLS Torres Contabilidade

12/11/20  
WSX  
/

## **CLÁUSULA DÉCIMA SEGUNDA**

A Sociedade poderá a qualquer tempo, abrir ou fechar filial ou outra dependência, mediante alteração contratual assinada por todas as sócias.

## **CLÁUSULA DÉCIMA TERCEIRA**

Falecendo ou interditado qualquer sócia, a sociedade continuará suas atividades com os herdeiros, sucessores e o incapaz. Não sendo possível ou inexistindo interesse destes ou dos sócios remanescentes, o valor de seus haveres será apurado e liquidado com base na situação patrimonial da sociedade, à data da resolução, verificada em balanço especialmente levantado.

**Parágrafo Único** – O mesmo procedimento será adotado em outros casos em que a sociedade se resolva em relação a sua sócia.

## **CLÁUSULA DÉCIMA QUARTA**

A administradora declara sob as penas da Lei, de que não está impedida de exercer a administração da sociedade, por Lei especial, ou em virtude de condenação criminal, ou por se encontrar sob os efeitos dela, a pena que vede, ainda que temporariamente, o acesso a cargos públicos, por crime falimentar, de prevaricação, peita, suborno, concussão, ou contra a economia popular, contra o sistema financeiro nacional, contra normas de defesa da concorrência contra as relações de consumo, fé pública, ou a propriedade.

## **CLÁUSULA DÉCIMA QUINTA**

Fica eleito o foro de Duque de Caxias – RJ, para o exercício e o cumprimento dos direitos e obrigações resultantes destes contratos.

E por estarem assim justas e contratadas assinam a presente alteração em 3 (três) vias de igual teor e forma.

Duque de Caxias, 28 de Outubro de 2020.

Raquel G. de Souza Lima  
RAQUEL TIGUEIREDO DE SOUZA LIMA

Vanessa Bitar Fonseca de Oliveira  
VANESSA BITAR FONSECA DE OLIVEIRA

Junta Comercial do Estado do Rio de Janeiro

Empresa: MULTI REFORMAS E CONSTRUÇÕES LTDA

NIRE: 332.1115877-9 Protocolo: 00-2020/242648-3 Data do protocolo: 12/11/2020

CERTIFICO O ARQUIVAMENTO em 12/11/2020 SOB O NÚMERO 33211158779, 00003967612 e demais

constantas do termo de autenticação.

Autenticação: 1ED63D173FA6FCB6C8C7F95ACF885AFFE4F6A0CDBC52667F65DR6948505380E7

Para validar o documento acesse <http://www.jucerja.rj.gov.br/servicos/chanceladigital>, informe o nº de protocolo.



**REPÚBLICA FEDERATIVA DO BRASIL**  
**CADASTRO NACIONAL DA PESSOA JURÍDICA - CNPJ**

*HSS*

## DOCUMENTO BÁSICO DE ENTRADA DO CNPJ

A análise e o deferimento deste documento serão efetuados pelo seguinte órgão:

- Junta Comercial do Estado do Rio de Janeiro

PROTOCOLO REDESIM  
RJP2000209508

### 01. IDENTIFICAÇÃO

NOME EMPRESARIAL (firma ou denominação) <b>MULTI REFORMAS E CONSTRUÇÕES LTDA</b>	Nº DE INSCRIÇÃO NO CNPJ *****
---	----------------------------------

### 02. MOTIVO DO PREENCHIMENTO

RELAÇÃO DOS EVENTOS SOLICITADOS / DATA DO EVENTO  <b>101 Inscricao de primeiro estabelecimento</b> <b>Quadro de Sócios e Administradores - QSA</b>	Número de Controle: RJ26155889 - 00010083374710
---	---

### 03. DOCUMENTOS APRESENTADOS

<input checked="" type="checkbox"/> FCPJ	<input checked="" type="checkbox"/> QSA
--	---

### 04. IDENTIFICAÇÃO DO PREPOSTO

NOME DO PREPOSTO	CPF DO PREPOSTO
------------------	-----------------

### 05. IDENTIFICAÇÃO DO REPRESENTANTE DA PESSOA JURÍDICA

<input checked="" type="checkbox"/> Responsável	<input checked="" type="checkbox"/> Preposto
NOME <b>RAQUEL FIGUEIREDO DE SOUZA LIMA</b>	CPF <b>100.833.747-10</b>
LOCAL E DATA <b>10 de Novembro 2020. D.C</b>	ASSINATURA (com firma reconhecida) <i>Raquel F. de Souza Lima</i>

### 06. RECONHECIMENTO DE FIRMA

IDENTIFICAÇÃO DO CARTÓRIO
---------------------------

### 07. RECIBO DE ENTREGA

CARIMBO COM DATA E ASSINATURA DO FUNCIONÁRIO DA UNIDADE CADASTRADORA
--



Ministério do Desenvolvimento, Indústria e Comércio Exterior.  
Secretaria de Racionalização e Simplificação  
Departamento de Registro Empresarial e Integração  
JUNTA COMERCIAL DO ESTADO RIO DE JANEIRO/RJ

11/11/20  
2020

## DECLARAÇÃO DE ENQUADRAMENTO DE ME

A Empresa **MULTI REFORMAS E CONSTRUÇÕES LTDA**, com sede na Rodovia Washington Luiz, 2550, bloco 2 sala 531, Vila São Luiz - Duque de Caxias - RJ, CEP: 25085-009, requer a Vossa Senhoria o arquivamento do presente instrumento e declara, sob as penas da lei, que se enquadra na condição de MICROEMPRESA, nos termos da Lei Complementar n° 123, de 14/12/2006.

Código do ato: 315

Descrição do Ato: ENQUADRAMENTO DE MICROEMPRESA

Rio de Janeiro/RJ, 28 de Outubro de 2020.

Raquel F. de Souza Lima  
Empresário: RAQUEL FIGUEIREDO DE SOUZA LIMA

Para uso exclusivo da Junta Comercial:

DEFERIDO EM   /  /  

Etiqueta de registro

Digitalizado com CamScanner

Junta Comercial do Estado do Rio de Janeiro  
Empresa: MULTI REFORMAS E CONSTRUÇÕES LTDA  
NIRE: 332.1115877-9 Protocolo: 00-2020/242648-3 Data do protocolo: 12/11/2020  
CERTIFICO O ARQUIVAMENTO em 12/11/2020 SOB O NÚMERO 33211158779, 00003967612 e demais  
constantes do termo de autenticação.  
Autenticação: 1ED63D173FA6FCB6C8C7F95ACF885AFE4F6A9CDBC52667F65DE6948505380E7  
Para validar o documento acesse <http://www.jucerja.rj.gov.br/servicos/chanceladigital>, informe o n° de protocolo.



Pag. 7/8





90  
 12/11/20

### IDENTIFICAÇÃO DOS ASSINANTES

CERTIFICO QUE O ATO DA MULTI REFORMAS E CONSTRUÇÕES LTDA, NIRE 33.2.1115877-9, PROTOCOLO 00-2020/242648-3, ARQUIVADO EM 12/11/2020, SOB O NÚMERO (S) 33211158779 (DEMAIS CONSTANTES NA CAPA), FÓI ASSINADO DIGITALMENTE.

CPF/CNPJ	Nome
871.694.607-34	NILCEIA PEREIRA DA SILVA



12 de novembro de 2020.

**Bernardo Feijó Sampaio Berwanger**  
 Secretário Geral

1/1

12/11/2020



REPÚBLICA FEDERATIVA DO BRASIL

CADASTRO NACIONAL DA PESSOA JURÍDICA

NÚMERO DE INSCRIÇÃO 39.768.697/0001-80 MATRIZ	COMPROVANTE DE INSCRIÇÃO E DE SITUAÇÃO CADASTRAL	DATA DE ABERTURA 12/11/2020
NOME EMPRESARIAL MULTI REFORMAS E CONSTRUÇOES LTDA		
TÍTULO DO ESTABELECIMENTO (NOME DE FANTASIA) MULTI REFORMAS E CONSTRUÇÕES	PORTE ME	
CÓDIGO E DESCRIÇÃO DA ATIVIDADE ECONÔMICA PRINCIPAL 43.21-5-00 - Instalação e manutenção elétrica		
CÓDIGO E DESCRIÇÃO DAS ATIVIDADES ECONÔMICAS SECUNDÁRIAS 42.13-8-00 - Obras de urbanização - ruas, praças e calçadas 42.99-5-01 - Construção de instalações esportivas e recreativas 43.13-4-00 - Obras de terraplenagem 43.22-3-01 - Instalações hidráulicas, sanitárias e de gás 43.22-3-02 - Instalação e manutenção de sistemas centrais de ar condicionado, de ventilação e refrigeração 43.30-4-01 - Impermeabilização em obras de engenharia civil 43.30-4-04 - Serviços de pintura de edifícios em geral 43.30-4-99 - Outras obras de acabamento da construção 43.99-1-02 - Montagem e desmontagem de andaimes e outras estruturas temporárias 43.99-1-03 - Obras de alvenaria 71.12-0-00 - Serviços de engenharia		
CÓDIGO E DESCRIÇÃO DA NATUREZA JURÍDICA 206-2 - Sociedade Empresária Limitada		
LOGRADOURO RÓD WASHINGTON LUIZ	NÚMERO 2650	COMPLEMENTO BLOCO 2 SALA 531
CEP 25.055-009	BAIRRO/DISTRITO VILA SÃO LUIS	MUNICÍPIO DUQUE DE CAXIAS
UF RJ		TELEFONE (21) 7229-1096
ENDEREÇO ELETRÔNICO		
ENTE FEDERATIVO RESPONSÁVEL (EFR) *****		
SITUAÇÃO CADASTRAL ATIVA	DATA DA SITUAÇÃO CADASTRAL 12/11/2020	
MOTIVO DE SITUAÇÃO CADASTRAL		
SITUAÇÃO ESPECIAL *****	DATA DA SITUAÇÃO ESPECIAL *****	

Aprovado pela Instrução Normativa RFB nº 1.863, de 27 de dezembro de 2018.

Emitido no dia 19/05/2021 às 08:26:33 (data e hora de Brasília).

Página: 1/1

21/12/21  
af  
f

## Consulta Quadro de Sócios e Administradores - QSA

<b>CNPJ:</b>	39.768.697/0001-80
<b>NOME EMPRESARIAL:</b>	MULTI REFORMAS E CONSTRUCOES LTDA
<b>CAPITAL SOCIAL:</b>	R\$50.000,00 (Cinquenta mil reais)

O Quadro de Sócios e Administradores(QSA) constante da base de dados do Cadastro Nacional da Pessoa Jurídica (CNPJ) é o seguinte:

---

<b>Nome/Nome Empresarial:</b>	RAQUEL FIGUEIREDO DE SOUZA LIMA
<b>Qualificação:</b>	49-Sócio-Administrador

---

---

<b>Nome/Nome Empresarial:</b>	VANESSA BITAR FONSECA DE OLIVEIRA
<b>Qualificação:</b>	22-Sócio

---

Para informações relativas à participação no QSA, acessar o e-CAC com certificado digital ou comparecer a uma unidade da RFB.

Emitido no dia 19/05/2021 às 08:26 (data e hora de Brasília).

# Sistema Nacional de Registro de Empresas Mercantis - SINREM



GOVERNO DO ESTADO  
RIO DE JANEIRO

Govorno do Estado do Rio de Janeiro  
Secretaria de Desenvolvimento Econômico, Energia e Relações Internacionais  
Junta Comercial do Estado do Rio de Janeiro

## CERTIDÃO SIMPLIFICADA

Certidão Simplificada para Sociedades Empresárias, exceto as Anônimas, e suas filiais

Certificamos que as informações abaixo constam dos documentos arquivados nesta Junta Comercial e são vigentes na data da sua expedição.

<b>Nome da empresa:</b> MULTI REFORMAS E CONSTRUÇÕES LTDA			
<b>Tipo Jurídico:</b> Sociedade empresária limitada		<b>Natureza Jurídica:</b> Sociedade Empresária Limitada	
<b>Número de Identificação do Registro de Empresas (NIRE)</b> 332.1115877-9	<b>CNPJ</b> 39.768.697/0001-80	<b>Data de Arquivamento do Ato Constitutivo</b> 12/11/2020	<b>Data de inícios das atividades</b> 12/11/2020
<b>Endereço:</b> ROD WASHINGTON LUIZ, 2550, BLOCO:2;SALA:531, VILA SAO LUIS, Duque de Caxias, RJ, 25.055-009			
<b>Capital Social:</b> R\$ 50.000,00 (CINQUENTA MIL REAIS)		<b>Prazo de Duração</b> Indeterminado	<b>Microempresa ou Empresa de Pequeno Porte</b> ME
<b>Capital Integralizado:</b> R\$ 50.000,00 (CINQUENTA MIL REAIS)		<b>Situação Registrada</b> Sem Status	
<b>Último Arquivamento:</b> Contrato/Enquadramento de Microempresa			<b>Status</b> Sem Status
<b>Data</b> 12/11/2020	<b>Número</b> 00003967612	<b>Ato/eventos</b> 090/315	
<b>Objeto:</b> INSTALAÇÃO E MANUTENÇÃO ELÉTRICA; INSTALAÇÕES HIDRÁULICAS, SANITÁRIAS E DE GÁS; INSTALAÇÃO E MANUTENÇÃO DE SISTEMAS CENTRAIS DE AR CONDICIONADO, DE VENTILAÇÃO E REFRIGERAÇÃO; IMPERMEABILIZAÇÃO EM OBRAS DE ENGENHARIA CIVIL; SERVIÇOS DE PINTURA DE EDIFÍCIOS EM GERAL; OUTRAS OBRAS DE ACABAMENTO DA CONSTRUÇÃO CIVIL (SERVIÇOS DE CHAPISCO, EMBOÇO E REBOCO); MONTAGEM E DESMONTAGEM DE ANDAIMES E OUTRAS ESTRUTURAS TEMPORÁRIAS; OBRAS DE ALVENARIA; OBRAS DE URBANIZAÇÃO, RUAS, PRAÇAS E CALÇADAS; CONSTRUÇÃO DE INSTALAÇÕES ESPORTIVAS E RECREATIVAS; OBRAS DE TERRAPLANAGEM E SERVIÇOS DE ENGENHARIA.			
<b>Atividades Econômicas:</b> <ul style="list-style-type: none"><li>◆ 4321500 Instalação e Manutenção Elétrica</li><li>◆ 4322301 Instalações Hidráulicas, Sanitárias e de Gás</li><li>◆ 4322302 Instalação e Manutenção de Sistemas Centrais de Ar Condicionado, de Ventilação e Refrigeração</li><li>◆ 4330401 Impermeabilização em Obras de Engenharia Civil</li><li>◆ 4330404 Serviços de Pintura de Edifícios em Geral</li><li>◆ 4330499 Outras Obras de Acabamento da Construção</li><li>◆ 4399102 Montagem e Desmontagem de Andaimes e Outras Estruturas Temporárias</li><li>◆ 4399103 Obras de Alvenaria</li><li>◆ 7112000 Serviços de Engenharia</li><li>◆ 4213800 Obras de Urbanização - Ruas, Praças e Calçadas</li><li>◆ 4299501 Construção de Instalações Esportivas e Recreativas</li><li>◆ 4313400 Obras de Terraplenagem</li></ul>			
<b>Sócios:</b>			
<b>RAQUEL FIGUEIREDO DE SOUZA LIMA</b> CPF/CNPJ: 100.833.747-10 Condição: Sócio		Participação no capital: R\$ 25.000,00	
<b>RAQUEL FIGUEIREDO DE SOUZA LIMA</b> CPF/CNPJ: 100.833.747-10 Condição: Administrador		Participação no capital: R\$ 0,00	
<b>VANESSA BITAR FONSECA DE OLIVEIRA</b> CPF/CNPJ: 113.631.337-05 Condição: Sócio		Participação no capital: R\$ 25.000,00	
<b>NILCEIA PEREIRA DA SILVA</b> CPF/CNPJ: 871.694.607-34 Condição: Representante		Participação no capital: R\$ 0,00	





13/06/97

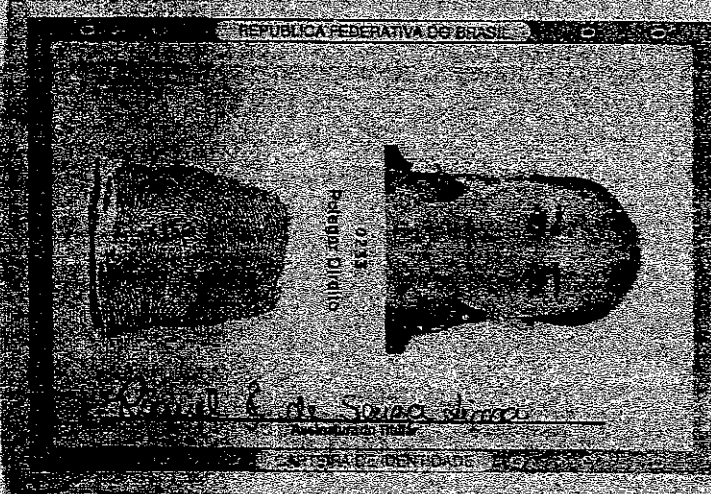

REPÚBLICA FEDERATIVA DO BRASIL

VALIDA EM TODO O TERRITÓRIO NACIONAL

20.664.140-9

0770317007

RAQUEL FIGUEIREDO DE SOUZA LIMA

SERGIO ALEMBA DE SOUZA

MARIA HELENA FIGUEIREDO DE SOUZA

RIO DE JANEIRO

19/10/1983

D. CASMILHO Nº 02.115.720 - C.ERN. ISS. Nº 1.001  
DUQUE DE CAXIAS RJ

100.000.000-00

1º Ofício de Duque de Caxias

AUTENTICAÇÃO

Este documento não pode ser apresentado como sendo original  
 em caso de dúvidas consulte o site do IPRJ  
 Endereço: Rua 07/25 - Fone: 021-2511-1234 - Fone Fax: 021-2511-1234  
 Rua 08/25 - Fone: 021-2511-1234 - Fone Fax: 021-2511-1234  
 DUQUE DE CAXIAS/RJ - 05031-001  
 ROSANA MAZZA FERREIRA SILVA - Em test. de Verdade Conf.  
 EBRG 40128 SCJ - Consulte: [www.100.org.br/república](http://www.100.org.br/república)

## DECLARAÇÃO DE ELABORAÇÃO INDEPENDENTE DE PROPOSTA

Ref.: TOMADA DE PREÇO nº 03/2020  
Processo Administrativo nº (65344.013242/2020-70)

**RAQUEL FIGUEIREDO DE SOUZA LIMA**, como representante e devidamente constituído de **MULTI REFORMAS, CONSTRUÇÕES, COMÉRCIOS E SERVIÇOS LTDA**, doravante denominado, **LICITANTE** para seus devidos fins, declara sob as penas da Lei, em especial o art. 299 do Código Penal Brasileiro que:

A) a proposta apresentada para participar da **TOMADA DE PREÇO Nº 03/2020**, foi elaborada de maneira independente pela **MULTI REFORMAS, CONSTRUÇÕES, COMÉRCIOS E SERVIÇOS LTDA** e o conteúdo da proposta não foi, no todo ou em parte, direta ou indiretamente, informado, discutido ou recebido de qualquer outro participante potencial ou de fato da **MULTI REFORMAS, CONSTRUÇÕES, COMÉRCIOS E SERVIÇOS LTDA**, por qualquer meio ou por qualquer pessoa;

B) a intenção de apresentar a proposta elaborada para participar da **TOMADA DE PREÇO Nº 03/2020**, não foi informada, discutida ou recebida de qualquer outro participante potencial ou de fato da **MULTI REFORMAS, CONSTRUÇÕES, COMÉRCIOS E SERVIÇOS LTDA** por qualquer meio ou por qualquer pessoa;

C) que não tentou, por qualquer meio ou qualquer pessoa, influir na decisão de qualquer outro participante potencial ou de fato da **MULTI REFORMAS, CONSTRUÇÕES, COMÉRCIOS E SERVIÇOS LTDA**, quanto a participar ou não da referida licitação;

D) que o conteúdo da proposta apresentada para participar da **TOMADA DE PREÇO Nº 03/2020**, não será, no todo ou em parte, direta ou indiretamente, comunicado ou discutido com qualquer outro participante potencial ou de fato da **TOMADA DE PREÇO Nº 03/2020**, antes da adjudicação do objeto da referida licitação;

E) que o conteúdo da proposta apresentada para participar da **TOMADA DE PREÇO Nº 03/2020**, não foi, no todo ou parte, direta ou indiretamente, informado, discutido ou recebido de qualquer integrante do **Hospital Geral do Rio de Janeiro (HGERJ)**, antes da abertura oficial das propostas; e

F) que está plenamente ciente do teor e da extensão desta declaração e que detém plenos poderes e informações para firmá-la.

Rio de Janeiro, 23 de Agosto de 2021.

*Raquel F. de Souza Lima*

**MULTI REFORMAS, CONSTRUÇÕES, COMÉRCIOS E SERVIÇOS LTDA**  
**RAQUEL FIGUEIREDO DE SOUZA LIMA**

39.768.697/0001-80  
MULTI REFORMAS E CONSTRUÇÕES  
LTDA - ME  
Rod. Washington Luiz, nº 2550 Bloco02 Sl 531  
Vila São Luis - CEP 25085-009  
DUQUE DE CAXIAS - RJ





11/3  
11/3

**DECLARAÇÃO DE INEXISTÊNCIA DE FATOS IMPEDITIVOS**

Ref.: TOMADA DE PREÇO nº 03/2020  
Processo Administrativo nº (65344.013242/2020-70)

A Empresa **MULTI REFORMAS, CONSTRUÇÕES, COMÉRCIOS E SERVIÇOS LTDA**, inscrita no CNPJ nº **39.768.697/0001-80**, DECLARA, em atendimento ao previsto no edital da TOMADA DE PREÇO nº 03/2020, no art. 32, § 2º, da Lei nº 8.666/93, e no item 7.1., inciso IV, da Instrução Normativa MARE nº 05/95, a inexistência de fato superveniente impeditivo da sua habilitação.



Rio de Janeiro, 23 de Agosto de 2021.

39.768.697/0001-80  
MULTI REFORMAS E CONSTRUÇÕES  
LTDA - ME  
Rod. Washington Luiz, nº 2550 Bloco02 Sl 531  
Vila São Luis - CEP 25085-009  
DUQUE DE CAXIAS - RJ

*Raquel F. de Souza Lima*

**MULTI REFORMAS, CONSTRUÇÕES, COMÉRCIOS E SERVIÇOS LTDA**  
**RAQUEL FIGUEIREDO DE SOUZA LIMA**